

**旭川市下水道施設工事
電気・機械設備工事一般仕様書
提出書類様式**

令和8年6月

旭川市水道局

目次

- 様式1 工事履行報告書
 - 様式2 主要機器材料製作者通知書
 - 様式3 機器類設計製作承諾申請書
 - 様式4 施工設計承諾申請書
 - 様式5 使用資材承認願い
 - 様式6 段階確認願い
 - 様式7 作業要領書
 - 様式8 試運転調整計画書
 - 様式9 安全訓練実施報告書
 - 様式10 社内検査実施結果報告書
 - 様式11 工事施工協議簿
 - 様式12 再資源化報告書
 - 様式13 現場発生品調書
 - 様式14 休日等作業の承認・変更・中止願い
 - 様式15 工事特性・創意工夫に関する実施状況報告書
 - 様式16 長期休暇届
 - 様式17 事故報告書
 - 様式18 建退共加入状況一覧表
 - 様式19 「建退共」共済証紙購入及び配布状況一覧表
 - 様式20 「建退共」共済証紙配布状況調査票
 - 様式21 火気使用許可申請書
 - 様式22 火災保険等付保通知書
 - 様式23 電気保安技術者通知書
 - 様式24 工事費調査票
-
- 参考1 実施工程表(全体・月間・週間工程表)
 - 参考2 施工計画書
 - 参考3 工種別施工計画書
 - 参考4 施工体制台帳・作業員名簿・再下請通知書
 - 参考5 施工体系図
 - 参考6 機器搬出入計画書・作業管理体制表・有資格者名簿・作業手順
 - 参考7 マンホールポンプ電気・機械合冊図面

様式-2

総括監督員	主任監督員	監督員

令和 年 月 日

総括監督員 様

請負人
現場代理人

主要機器材料製作者通知書

標記について、下記のとおり通知します。

記

工 事 名	
契約年月日	令和 年 月 日
主要機器材料 製作会社名	別表のとおり

以上

様式-3

総括監督員	主任監督員	監督員

令和 年 月 日

総括監督員 様

請負人
現場代理人

機器類設計製作承諾申請書 (第 回)

標記について関係図書を添えて申請しますので承諾をお願い致します。

記

1. 工 事 名

2. 工 期 令和 年 月 日 ~ 令和 年 月 日

3. 承 諾 内 容

令和 年 月 日

旭川市水道局 上下水道部 下水処理センター

総括監督員	主任監督員	監督員

様式-4

令和 年 月 日

総括監督員 様

請負人
現場代理人

施工設計承諾申請書

(第 回)

標記について関係図書を添えて申請しますので承諾をお願い致します。

記

1. 工 事 名

2. 工 期 令和 年 月 日 ~ 令和 年 月 日

3. 承 諾 内 容

令和 年 月 日

旭川市水道局 上下水道部 下水処理センター

段階確認願い（第 回）

年 月 日

総括監督員 様

請 負 人

現 場 代 理 人

下記について、段階確認をお願いします。

段階確認の内容

工 事 名						実施希望日	月	日
工 種	細 目	品 質・規 格	区 域・測 点 等	数 量	呼 称	備 考		

総括監督員	主任監督員	監督員

年 月 日

上記の段階確認について、以下のとおり実施します。

実施日時	年 月 日 時から	実施者名	
実施場所	<input type="checkbox"/> 工事現場 <input type="checkbox"/> 製作工場 <input type="checkbox"/> (実施場所)		
実施方法	<input type="checkbox"/> 臨 場 <input type="checkbox"/> 机 上		
必要書類	<input type="checkbox"/> 設計図書 <input type="checkbox"/> 測量結果 <input type="checkbox"/> 出来形図等 <input type="checkbox"/> 品質規格証明等		
	<input type="checkbox"/> 施工管理記録 <input type="checkbox"/> 写真 <input type="checkbox"/> (その他必要書類等)		
特記事項			

(主旨) 本様式は、現場代理人が工事監督員の段階確認を受ける必要がある場合に、工事監督員に提出するものである。

注 1 該当する□にレを記入すること。

2 段階確認の結果については、資料を作成し提出すること。

総括監督員	主任監督員	監督員

結果確認年月日 年 月 日

指示事項 有り 無し

注 1 指示事項が有る場合は、是正内容を協議簿にて提出すること。

様式-7

総括監督員	主任監督員	監督員

令和 年 月 日

総括監督員 様

請負人
現場代理人

作業要領書

(〇〇作業)

工事名 _____

上記工事について別紙のとおり〇〇作業要領書を提出しますのでご承認下さいますようお願いいたします。

記

1. 日程
令和 年 月 日 () 00:00~00:00
2. 作業管理体制表
別紙のとおり
3. 作業手順
別紙のとおり
4. 図面
別紙のとおり

以上

様式-8

総括監督員	主任監督員	監督員

令和 年 月 日

総括監督員 様

請負人
現場代理人

試運転調整計画書

工事名 _____

上記工事について別紙のとおり試運転調整計画書を提出しますのでご承認下さいますようお願いいたします。

記

1. 日程
令和 年 月 日 () ~ 令和 年 月 日 ()
2. 試運転の概要
別紙のとおり
3. 試運転対象機器一覧
別紙のとおり
4. 試運転調整工程表
別紙のとおり
5. 機器チェックリスト
別紙のとおり
6. 図面
別紙のとおり

以上

総括監督員	主任監督員	監督員

第 回安全訓練実施報告書

年 月 日

総括監督員 様

請負人 住所
氏名

工 事 名

工 期 年 月 日 ~ 年 月 日

日 時 年 月 日 : ~ :

場 所

参加人数 名

- 実施内容
- 1.
 - 2.
 - 3.
 - 4.
 - 5.
 - 6.
 - 7.

総括監督員	主任監督員	監督員

社内検査実施結果報告書

年 月 日

総括監督員 様

請負人住所
氏名

工事名

上記建設工事の社内検査を実施しましたので、その結果について別紙のとおり報告します。

検査年月日 年 月 日
年 月 日
年 月 日

検査員職氏名

再資源化等報告書

旭川市水道事業管理者 様

請負人 住所
氏名

建設工事に係る資材の再資源化等に関する法律第18条第1項の規定により、下記のとおり特定建設資材廃棄物の再資源化等が完了したことを報告します。

記

- 1 工 事 名
(工 番)
- 2 工 事 の 場 所 旭川市神居町忠和287番地
- 3 再資源化等が完了した年月日 令和 年 月 日
- 4 再資源化等をした施設の名称及び所在地

特定建設資材廃棄物の種類	施設の名称	所在地

- 5 特定建設資材廃棄物の再資源化等に要した費用 円
- 6 再生資源利用実施書 別紙のとおり
- 7 再生資源利用促進実施書 別紙のとおり

現場発生品調書

令和 年 月 日

総括監督員 様

請 負 人

現場代理人

工事の施工によって生じた現場発生品について、下記のとおり引き渡します。

記

現場発生品の内容

工 事 名					
引渡希望時期					
品 名	品 質 規 格	数量	単位	引 渡 場 所	

(引渡場所が設計図書に記載されていない場合)

現場発生品（品名等）の引渡場所について、上記のとおり指示する。

令和 年 月 日

主任監督員（監督員）

(主旨)

本様式は、請負人が工事監督員に現場発生品を引き渡す場合に提出するものである。

注 引渡場所が設計図書に記載されていない場合は、工事監督員の指示によること。

工事特性・創意工夫に関する実施状況報告書

工 事 名			/
項 目	工事特性・創意工夫（どちらかに○）	評価内容	
提案内容			
<p>（説 明）</p>			
<p>（添付図・写真等）</p>			

総括監督員	主任監督員	監督員

長期休暇届

令和 年 月 日

総括監督員 様

請 負 人

現場代理人

工事名

標記について下記のとおり長期休暇を定め、現場作業を休止することをお届け致します。

記

1 休暇理由

2 休暇期間 令和 年 月 日 () から
令和 年 月 日 () まで

3 保安全管理体制

日 時	曜日	保安体制	保 安 要 員	
			会 社 名	氏 名

4 緊急時連絡体制 別紙のとおり

緊急時連絡体制

下水処理センター (TEL) 0166-62-3554

(総括監督員)
(主任監督員)
(監督員)

企業体責任者

(会社名)
(氏名)
(携帯)

保安要員

関係職員休暇予定

氏名	/	/	/	/	/	/	/	TEL (携帯)

管理者	部長	次長	課長	主幹	課長補佐	係長	係	整理番号	年度
									No.
<h1>事故報告書</h1> <p style="text-align: right;">年 月 日</p> <p>旭川市水道事業管理者 様</p> <p style="text-align: right;">住所 請負人 氏名</p> <p style="text-align: center;">下水道工事施工中に、事故が発生したので下記のとおり報告します。</p>									
日 時	年 月 日 午前・午後 時 分頃								
場 所	旭川市								
工 事 名									
現場代理人									
事故種別	上水道配水本管	φ mm		上水道給水管	φ mm				
	ガス本管	φ mm		ガス供給間	φ mm				
	電線ケーブル			その他					
	北電ケーブル								
事故状況	掘削中	土留仮設	矢板引抜	埋戻中	埋設防護	転圧中	その他		
事故原因	調査洩れ	連絡不良	作業不注意	防護不良	転圧不良	その他			
事故処理方法									
事故後の反省と今後の対策									
工事監督員確認	部 課 係								印

位 置 图

平 面 图

横 断 图

「建退共」共済証紙購入及び配布状況一覧表

工 事 名						
請 負 業 者 名						
工 期	令和 年 月 日 ~ 令和 年 月 日					
請 負 金 額	(A)				円	
請負金額に対する購入枚数	購入金額 (B)				円	
	1日券 (C)				枚	
	10日券 (D)				枚	
以前に受注した工事での残枚数 及び換算金額	1日券 (E)	枚	単価	円	枚×単価	円
	10日券 (F)	枚	単価	円	単価	円
買い足し分購入枚数	購入金額 (G)				円	
	1日券 (H)				枚	
	10日券 (I)				枚	
購入金額合計	(J)	(B)+(E)+(F)+(G)			円	
請負金額に対する購入割合 (%)	<small>小数第2位までとし3位切捨</small>	(J)÷(A)			%	
今回の工事で必要と予測した 合計枚数	1日券 (K)	(S)と同じでも良い			枚	
	10日券 (L)	(T)と同じでも良い			枚	
元請作業員に配布した枚数	1日券 (M)				枚	
	10日券 (N)				枚	
下請作業員に配布した枚数	1日券 (O)				枚	
	10日券 (P)				枚	
再下請作業員に配布した枚数	1日券 (Q)				枚	
	10日券 (R)				枚	
今回作業員に配布した合計枚数	1日券 (S)	(M)+(O)+(Q)			枚	
	10日券 (T)	(N)+(P)+(R)			枚	
今回の工事での残枚数	1日券 (U)	(C)+(E)+(H)-(S)			枚	
	10日券 (V)	(D)+(F)+(I)-(T)			枚	
建退共等加入状況	建退共加入業者数					
	他制度加入業者数					
	未加入業者数					

「建退共」共済証紙配布状況調査票

工事名：

会社名：

※工事の請負区分： 元請 ・ 下請（いずれかに○）

<調査票の取扱いについて>

- (1) 本様式は元請・下請共通様式です。
- (2) 建退共に参加している元請事業主・下請事業主(すべての下請事業主)がそれぞれ作成してください。
(証紙の貼付実績がない事業主は、「工事名」,「会社名」を記入するとともに、被共済者氏名欄に”該当者なし”と記入し作成してください。)
- (3) 下請事業主は元請事業主(現場代理人)に作成した貼付実績書を提出してください。

工事請負期間： 年 月 日 から 年 月 日 まで		4月	5月	6月	7月	8月	9月	10月	11月	12月	1月	2月	3月	貼付枚数 合計(枚)	備 考
貼付枚数合計														枚	

火災保険等付保通知書

令和 年 月 日

(あて先) 旭川市水道事業管理者

請負人 住所
氏名

工事名

上記工事に関して、次のとおり保険契約を締結したので、通知します。

保険の種類	保険会社名	保険期間	保険金	備考

注 この通知書には、当該契約に関わる証書等の写しを添付して下さい。

課長	課長補佐	係長	主査	監督員
----	------	----	----	-----

課長・主幹	課長補佐	係長・主査	係
-------	------	-------	---

電 気 保 安 技 術 者 通 知 書

令和 年 月 日

旭川市水道事業管理者 様

会 社 名
請負者
代表取締役

令和 年 月 日付けをもって請負契約を締結した 工事の
電気保安技術者を下記の通り定めたので通知します。

記

電気保安技術者氏名 _____

経 歴 書

1. 住 所
2. 氏 名
3. 生年月日 昭和・平成 年 月 日
4. 最終学歴
5. 資 格

※「資格者証（写し）」を添付する事。

参考-2

令和 年度

令和 年 月 日

工事番号：

工事名：

施 工 計 画 書

請負人

総括監督員	主任監督員	監督員

参考-3

令和 年度

令和 年 月 日

工事番号：

工事名：

工種別施工計画書

(工事)

請負人

総括監督員	主任監督員	監督員

施工体制台帳

令和 年 月 日

[会社名・事業者ID] _____

[事業所名・現場ID] _____

建設業の可許	許可業種	許可番号		許可(更新)年月日	
	工事業	大臣 特定 知事 一般	第 号	令和 年 月 日	
	工事業	大臣 特定 知事 一般	第 号	令和 年 月 日	

工事名称 及 工事内容					
発注者 名 及 住 所					
工期	自 令和 年 月 日 至 令和 年 月 日	契約日	令和 年 月 日		

契約所	区分	名称		住所	
	元請契約				
	下請契約				

健康保険等の加入状況	保険加入の有無	健康保険		厚生年金保険		雇用保険	
		加入 未加入 適用除外	加入 未加入 適用除外	加入 未加入 適用除外	加入 未加入 適用除外		
	事業所 整理記号等	区分	営業所の名称		健康保険	厚生年金保険	雇用保険
		元請契約					
		下請契約					

発注者の 監督員名		権限及び意見申 出方法	
--------------	--	----------------	--

監督員名		権限及び意見申 出方法	
現場 代理人名		権限及び意見申 出方法	
監理技術者名 主任技術者名	専任 非専任	資格内容	
監理技術者補佐名		資格内容	
専門 技術者名		専門 技術者名	
資格内容		資格内容	
担 工事内容		担 工事内容	

一号特定技能外国 人の従事の状況 (有無)	有 無	外国人建設就労 者の従事の状況 (有無)	有 無	外国人技能実習 生の従事の状況 (有無)	有 無
-----------------------------	-----	----------------------------	-----	----------------------------	-----

《下請負人に関する事項》

会社名・ 事業者ID		代表者名	
住所			
工事名称 及 工事内容			
工期	自 令和 年 月 日 至 令和 年 月 日	契約日	令和 年 月 日

建設業の可許	施工に必要な許可業種	許可番号		許可(更新)年月日	
	工事業	大臣 特定 知事 一般	第 号	令和 年 月 日	
	工事業	大臣 特定 知事 一般	第 号	令和 年 月 日	

健康保険等の加入状況	保険加入の有無	健康保険		厚生年金保険		雇用保険	
		加入 未加入 適用除外	加入 未加入 適用除外	加入 未加入 適用除外	加入 未加入 適用除外		
	事業所 整理記号等	営業所の名称	健康保険	厚生年金保険	雇用保険		

現場代理人名		安全衛生責任者名	
権限及び 意見申出方法		安全衛生推進者名	
主任技術者名	専任 非専任	雇用管理責任者名	
資格内容		専門技術者名	
		資格内容	
		担当工事内容	

一号特定技能外国 人の従事の状況 (有無)	有 無	外国人建設就労 者の従事の状況 (有無)	有 無	外国人技能実習 生の従事の状況 (有無)	有 無
-----------------------------	-----	----------------------------	-----	----------------------------	-----

※施工体制台帳の添付書類(建設業法施行規則第14条の2第2項)

- ・発注者と作成建設業者の請負契約及び作成建設業者と下請負人の下請契約に係る当初契約及び変更契約の契約書面の写し(公共工事以外の建設工事について締結されるものに係るものは、請負代金の額に係る部分を除く)
- ・主任技術者又は監理技術者が主任技術者資格又は監理技術者資格を有する事を証する書面及び当該主任技術者又は監理技術者が作成建設業者に雇用期間を特に限定することなく雇用されている者であることを証する書面又はこれらの写し
- ・専門技術者をおく場合は、その者が主任技術者資格を有することを証する書面及びその者が作成建設業者に雇用期間を特に限定することなく雇用されている者であることを証する書面又はこれらの写し

参考-4

作業員名簿

(令和 年 月 日作成)

事業所の名称
・現場ID

所長名

本書面に記載した内容は、作業員名簿として安全衛生管理や労働災害発生時の緊急連絡・対応のために元請負業者に提示することについて、記載者本人は同意しています。

一次会社名
・事業者ID

元請 確認欄	
-----------	--

提出日 令和 年 月 日

(次)会社名
・事業者ID

番号	ふりがな	職種	※	生年月日	健康保険		建設業退職金 共済制度	教育・資格・免許			入場年月日
	氏名			年齢	年金保険	中小企業退職金 共済制度	雇入・職長 特別教育	技能講習	免許	受入教育 実施年月日	
	技能者ID			雇用保険							
				年 月 日							令和 年 月 日
				歳							令和 年 月 日
				年 月 日							令和 年 月 日
				歳							令和 年 月 日
				年 月 日							令和 年 月 日
				歳							令和 年 月 日
				年 月 日							令和 年 月 日
				歳							令和 年 月 日
				年 月 日							令和 年 月 日
				歳							令和 年 月 日
				年 月 日							令和 年 月 日
				歳							令和 年 月 日
				年 月 日							令和 年 月 日
				歳							令和 年 月 日

(注) 1. ※印欄には次の記号を入れる。

- 現 現場代理人
- 作 作業主任者 ((注) 2.)
- 女 女性作業員
- 未 18歳未満の作業員
- 主 主任技術者
- 職 職 長
- 安 安全衛生責任者
- 能 能力向上教育
- 再 危険有害業務・再発防止教育
- 習 外国人技能実習生
- 就 外国人建設就労者
- 特 1号特定技能外国人

(注) 2. 作業主任者は作業を直接指揮する義務を負うので、同時に施工されている他の現場や、同一現場においても他の作業箇所との作業主任者を兼務することは、法的に認められていないので、複数の選任としなければならない。

(注) 3. 経験年数は現在担当している仕事の経験年数を記入する。

(注) 4. 各社別に作成するのが原則だが、リース機械等の運転者は一緒によい。

(注) 5. 資格・免許等の写しを添付すること。

(注) 6. 健康保険欄には、左欄に健康保険の名称(健康保険組合、協会けんぽ、建設国保、国民健康保険)を記載。上記の保険に加入しておらず、後期高齢者である等により、国民健康保険の適用除外である場合には、左欄に「適用除外」と記載。

(注) 7. 年金保険欄には、左欄に年金保険の名称(厚生年金、国民年金)を記載。各年金の受給者である場合は、左欄に「受給者」と記載。

(注) 8. 雇用保険欄には右欄に被保険者番号の下4けたを記載。(日雇労働被保険者の場合には左欄に「日雇保険」と記載)事業主である等により雇用保険の適用除外である場合には左欄に「適用除外」と記載。

(注) 9. 建設業退職金共済制度及び中小企業退職金共済制度への加入の有無については、それぞれの欄に「有」又は「無」と記載。

(注) 10. 安全衛生に関する教育の内容(例:雇入時教育、職長教育、建設用リフトの運転の業務に係る特別教育)については「雇入・職長特別教育」欄に記載。

(注) 11. 建設工事に係る知識及び技術又は技能に関する資格(例:登録〇〇基幹技能者、〇級〇〇施工管理技士)を有する場合は、「免許」欄に記載。

(注) 12. 記載事項の一部について、別紙を用いて記載しても差し支えない。

再下請負通知書

直近上位
注文者名 _____

【報告下請負業者】

住 所 _____

元請名称・事業者 ID	_____
-------------	-------

〒 _____

代表者名 _____

《自社に関する事項》

工事名称及び 工事内容	_____		
工 期	自 令和 年 月 日 至 令和 年 月 日	注文者との 契約 日	令和 年 月 日

建設業の可 許	施工に必要な許可業種	許 可 番 号	許 可 (更新) 年月日
	工事業	大臣 特定 知事 一般 第 号	年 月 日
	工事業	大臣 特定 知事 一般 第 号	年 月 日

健康保険等の 加入状況	保険加入 の有無	健康保険		厚生年金保険		雇用保険	
		加入 未加入 適用除外	加入 未加入 適用除外	加入 未加入 適用除外	加入 未加入 適用除外		
	事業所 整理記号等	営業所の名称	健康保険	厚生年金保険	雇用保険		

監督員名	_____	安全衛生責任者名	_____
権限及び 意見申出方法	_____	安全衛生推進者名	_____
現場代理人名	_____	雇用管理責任者名	_____
権限及び 意見申出方法	_____	専 門 技 術 者 名	_____
主任技術者名	専 任 非専任	資 格 内 容	_____
資 格 内 容	_____	担 当 工 事 内 容	_____

一号特定技能外国人の従事の状況 (有無)	有 無	外国人建設就労者の従事の状況 (有無)	有 無	外国人技能実習生の従事の状況 (有無)	有 無
-------------------------	-----	------------------------	-----	------------------------	-----

《再下請負関係》

再下請負業者及び再下請負契約関係について次のとおり報告いたします。

会社名・事業者 ID	_____	代表者名	_____
住所 電話番号	_____		
工事名称及び 工事内容	_____		
工 期	自 令和 年 月 日 至 令和 年 月 日	契 約 日	令和 年 月 日

建設業の可 許	施工に必要な許可業種	許 可 番 号	許 可 (更新) 年月日
	工事業	大臣 特定 知事 一般 第 号	令和 年 月 日
	工事業	大臣 特定 知事 一般 第 号	令和 年 月 日

健康保険等の 加入状況	保険加入 の有無	健康保険		厚生年金保険		雇用保険	
		加入 未加入 適用除外	加入 未加入 適用除外	加入 未加入 適用除外	加入 未加入 適用除外		
	事業所 整理記号等	営業所の名称	健康保険	厚生年金保険	雇用保険		

現場代理人名	_____	安全衛生責任者名	_____
権限及び 意見申出方法	_____	安全衛生推進者名	_____
主任技術者名	専 任 非専任	雇用管理責任者名	_____
資 格 内 容	_____	専 門 技 術 者 名	_____
		資 格 内 容	_____
		担 当 工 事 内 容	_____

一号特定技能外国人の従事の状況 (有無)	有 無	外国人建設就労者の従事の状況 (有無)	有 無	外国人技能実習生の従事の状況 (有無)	有 無
-------------------------	-----	------------------------	-----	------------------------	-----

※再下請通知書の添付書類(建設業法施行規則第14条の4第3項)

・再下請通知人が再下請人と締結した当初契約及び変更契約の契約書面の写し(公共工事以外の建設工事について締結されるものに係るものは、請負代金の額に係る部分を除く)

施工体系図

発注者名	
工事名称	

工期	自	年	月	日
	至	年	月	日

元請名・事業者ID	
監督員名	
監理技術者名	
主任技術者名	
監理技術者補佐名	
専門技術者名	
担当工事内容	
専門技術者名	
担当工事内容	

元方安全衛生管理者

会長	統括安全衛生責任者

副会長	

工事	会社名・事業者ID	
	代表者名	
	許可番号	
	一般 / 特定の別	一般 / 特定
	安全衛生責任者	
	主任技術者	
	特定専門工事の該当	有 ・ 無
	専門技術者	
	担当工事内容	
	工期	年月日 ~ 年月日

工事	会社名・事業者ID	
	代表者名	
	許可番号	
	一般 / 特定の別	一般 / 特定
	安全衛生責任者	
	主任技術者	
	特定専門工事の該当	有 ・ 無
	専門技術者	
	担当工事内容	
	工期	年月日 ~ 年月日

工事	会社名・事業者ID	
	代表者名	
	許可番号	
	一般 / 特定の別	一般 / 特定
	安全衛生責任者	
	主任技術者	
	特定専門工事の該当	有 ・ 無
	専門技術者	
	担当工事内容	
	工期	年月日 ~ 年月日

工事	会社名・事業者ID	
	代表者名	
	許可番号	
	一般 / 特定の別	一般 / 特定
	安全衛生責任者	
	主任技術者	
	特定専門工事の該当	有 ・ 無
	専門技術者	
	担当工事内容	
	工期	年月日 ~ 年月日

工事	会社名・事業者ID	
	代表者名	
	許可番号	
	一般 / 特定の別	一般 / 特定
	安全衛生責任者	
	主任技術者	
	特定専門工事の該当	有 ・ 無
	専門技術者	
	担当工事内容	
	工期	年月日 ~ 年月日

工事	会社名・事業者ID	
	代表者名	
	許可番号	
	一般 / 特定の別	一般 / 特定
	安全衛生責任者	
	主任技術者	
	特定専門工事の該当	有 ・ 無
	専門技術者	
	担当工事内容	
	工期	年月日 ~ 年月日

工事	会社名・事業者ID	
	代表者名	
	許可番号	
	一般 / 特定の別	一般 / 特定
	安全衛生責任者	
	主任技術者	
	特定専門工事の該当	有 ・ 無
	専門技術者	
	担当工事内容	
	工期	年月日 ~ 年月日

工事	会社名・事業者ID	
	代表者名	
	許可番号	
	一般 / 特定の別	一般 / 特定
	安全衛生責任者	
	主任技術者	
	特定専門工事の該当	有 ・ 無
	専門技術者	
	担当工事内容	
	工期	年月日 ~ 年月日

工事	会社名・事業者ID	
	代表者名	
	許可番号	
	一般 / 特定の別	一般 / 特定
	安全衛生責任者	
	主任技術者	
	特定専門工事の該当	有 ・ 無
	専門技術者	
	担当工事内容	
	工期	年月日 ~ 年月日

工事	会社名・事業者ID	
	代表者名	
	許可番号	
	一般 / 特定の別	一般 / 特定
	安全衛生責任者	
	主任技術者	
	特定専門工事の該当	有 ・ 無
	専門技術者	
	担当工事内容	
	工期	年月日 ~ 年月日

工事	会社名・事業者ID	
	代表者名	
	許可番号	
	一般 / 特定の別	一般 / 特定
	安全衛生責任者	
	主任技術者	
	特定専門工事の該当	有 ・ 無
	専門技術者	
	担当工事内容	
	工期	年月日 ~ 年月日

工事	会社名・事業者ID	
	代表者名	
	許可番号	
	一般 / 特定の別	一般 / 特定
	安全衛生責任者	
	主任技術者	
	特定専門工事の該当	有 ・ 無
	専門技術者	
	担当工事内容	
	工期	年月日 ~ 年月日

参考-6

総括監督員	主任監督員	監督員

令和 年 月 日

総括監督員 様

請負人
現場代理人

作業要領書

(機器搬出入計画書)

工事名

上記工事について別紙のとおり機器搬出入計画書を提出しますのでご承認下さいますようお願いいたします。

機器名	仕様	数量

記

1. 日程
令和 年 月 日 () 00:00~00:00
2. 作業管理体制表
別紙のとおり
3. 作業手順
別紙のとおり
4. 使用機器
5. 作業による場内通行止め等

以上

参考-6

2. 作業管理体制表

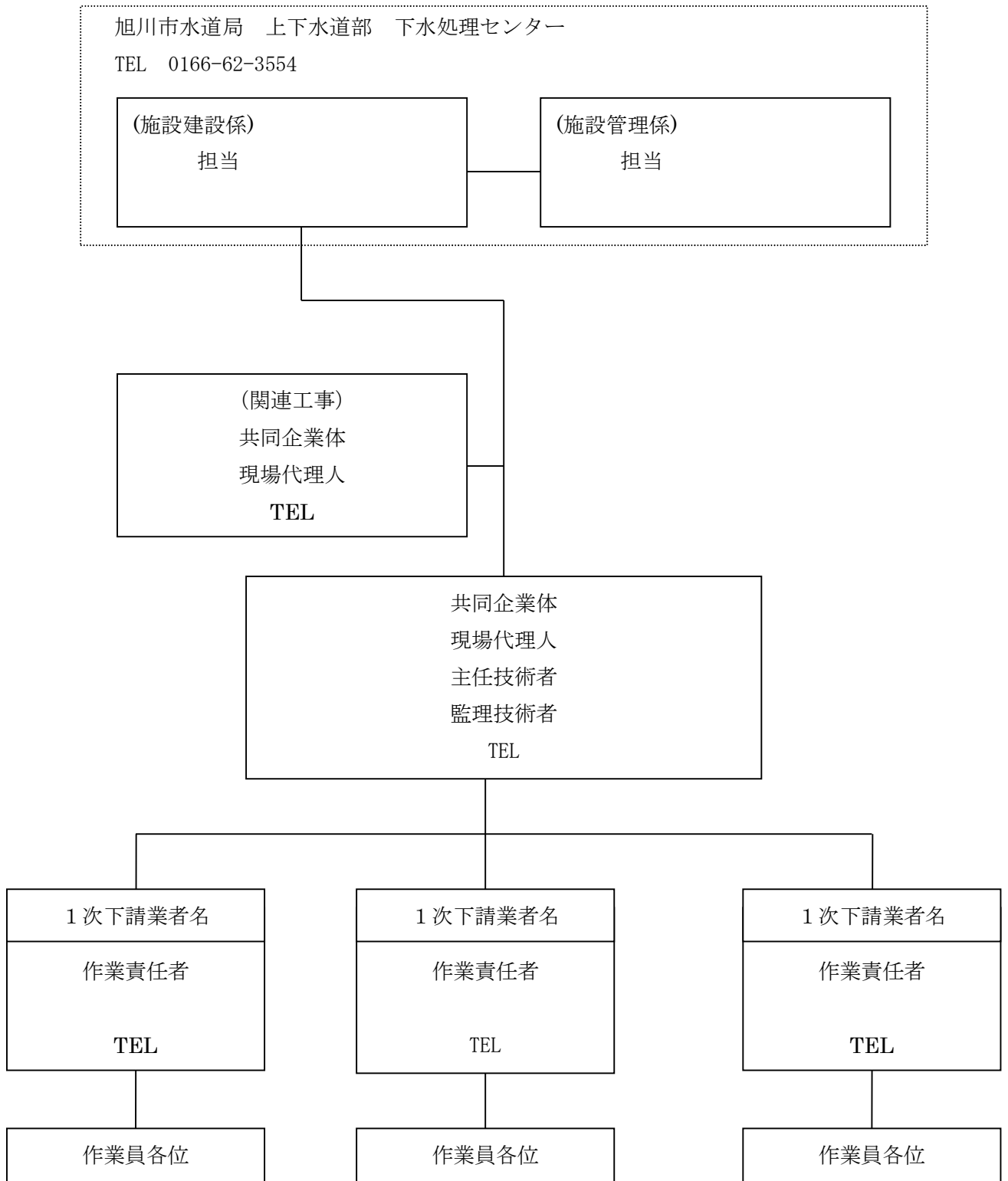

※別紙1において、有資格者を示す

