



江丹別通信

江丹別
嵐山
春日

今年度は、江丹別小中学校では、小学校に1人、中学校に2人のお子さんが入学となり、現在、3人の小学生と3人の中学生が学んでいます。

嵐山小中学校では、今年度の入学はありませんでしたが、現在、2人の小学生と5人の中学生が学んでいます。

また、江丹別保育所では、今年度の5月から新たに1人の新入児を迎え、5人の入所となっています。(嵐山保育所は休所中。)

夢と希望に胸ふくらませた子供たちを、暖かく見守っていきましょう。



エタンペックから

現在、4人の子供たちが、学校の放課後や長期休業中に、家庭学習をしたり、ホールで元気よく遊んだりしています。

これからも、子供たちが、勉強も遊びも楽しめるよう、運営スタッフ一同、精一杯サポートしていこうと思っておりますので、皆様方のご支援、ご協力をお願いいたします。

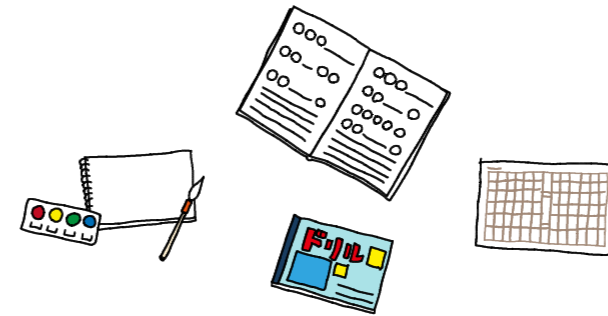

7月1日～バスが平日4便(土日祝3便)、路線・時間が変更

これまで、バスの運行が平日でも土日祝ダイヤでしたが、7月1日から、江丹別・嵐山～市内中心部間のバスは、平日4便(土日祝は3便)での運行となり、また、江丹別発着で、品川(嵐山)・神居2-10経由、4条9丁目着・3条9丁目発になります。

【路線】 江丹別発 → 品川(嵐山) → 神居2-10 → 4条9丁目着
3条9丁目発 → 神居2-10 → 品川(嵐山) → 江丹別着

【路線番号】 道北バス 59番線

(※品川(嵐山)発着から、江丹別発着になります。)

【時刻表】※一部のバス停のみ掲載。

○江丹別発 → 4条9丁目着 (※土日祝運行時、「神居2-10」、「1-7」、「4-9」の時刻は記載の1分前。)

運行状況	江丹別発	品川(嵐山)	神居2-10	1条7丁目	4条9丁目着
毎日運行	6:42	6:56	7:18	7:28	7:35
毎日運行	9:05	9:19	9:41	9:51	9:58
毎日運行	14:08	14:22	14:44	14:54	15:01
平日のみ運行	17:19	17:33	17:54	18:04	18:11

○3条9丁目発 → 江丹別着 (※土日祝運行時、「品川(嵐山)」の13:11は13:12、「江丹別着」の13:28は13:29。)

運行状況	3条9丁目発	1条7丁目	神居2-10	品川(嵐山)	江丹別着
毎日運行	7:50	7:52	7:59	8:18	8:35
毎日運行	12:43	12:45	12:52	13:11	13:28
毎日運行	16:23	16:25	16:32	16:52	17:09
平日のみ運行	18:43	18:45	18:52	19:12	19:29

支所・公民館の異動について

本年度、支所において異動があり、安藤支所長から石原支所長に、高尾主任から山川主任にかわりました。公民館については異動はありませんでした。地域の活性化に皆様とともに頑張りたいと思いますので、今後とも、よろしくお願いいたします。

◇令和5年度の体制

江丹別支所	支所長	石原 充浩
	副支所長	藤田 真史
	市民係	山川 大士
江丹別公民館	館長	鈴木 英俊

発行元 江丹別まちづくり実行委員会

旭川市江丹別町中央 旭川市江丹別支所内

Tel 0166-73-2001 Fax 0166-73-2055

ホームページ「江丹別(そばとチーズのえたんべつ)」

URL→<http://etanbetsu.com/blog/>

QRコードは右のとおりです。



マイナンバーカードを作いませんか。

マイナンバーカードは、各種手続等での顔写真付きの身分証明書としての利用のほか、住民票・印鑑証明・戸籍、税関係証明（一部）などの証明書のコンビニでの取得や、申請により健康保険証としても使えるようになっております。まだ、取得されていない方は、取得しませんか。

申請は、スマートフォン、パソコンからでもできるほか、市の市民課や支所（顔写真撮影無料）などでもできますので、ご利用ください。

また、申請から交付までに1か月半から2か月半程度の期間がかかっておりますが、交付の準備ができた方には、マイナンバーカード交付通知書をお送りしております。もし、その通知書が届いていて、受け取られていない方がおられましたら、速やかなお受取りをお願いいたします。

お受取りは、マイナンバーカード交付通知書に、支所でも受け取れる選択もありますので、ご利用ください。



マイナンバーカードの申請を2月末までにされた方は、マイナポイントの申込(カード交付後)はお済みですか。

今年の2月末までにマイナンバーカードの申請をされた方（カードの交付後）は、マイナポイントの新規取得者としての5,000円分のほか、健康保険証の利用登録、公金受取口座の登録を行うことで、合計で最大20,000円分のマイナポイントが受け取れるようになっております。

そのマイナポイントを受け取るためには申込が必要で、その申込は、スマートフォン、パソコンからでもできるほか、市の市民課や支所などに設定支援窓口を設けておりますので、ご利用ください。

このマイナポイントの申込期限が、**今年の9月末まで**となっておりますので、忘れずにお申込みを。

【ポイント登録に必要なもの】

- ・ご自身のマイナンバーカード
- ・利用者証明用電子証明書の4桁の暗証番号
- ・ポイントを受け取るためのキャッシュレス決済サービス
- ・口座情報の分かるもの（通帳など）

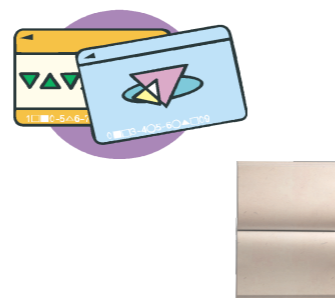

寿バスカード

旭川市内に住む70歳以上の方は、2,000円（申請時期によって減額）の利用負担金をお支払いいただくことで、来年の5月31日まで、乗車1回につき100円でバスに乘車できる「寿バスカード」という制度があります。

70歳以上の方には、5月頃にその手続きのための申請書兼受領書が送られているかと思いますが、必要な方で、お手元に見当たらない方につきましては、市の長寿社会課か支所までご連絡ください。

なお、身体障害者手帳、療育手帳をお持ちの方は、バス乗車料金が50円、利用者負担金が半額になります。

手続きは、申請書兼受領書と身分証明書をお持ちになり、郵便局窓口で利用負担金をお支払いすることで、「寿バスカード」が受け取れるようになっております。

・市の長寿社会課（高齢者支援係） 電話25-6457

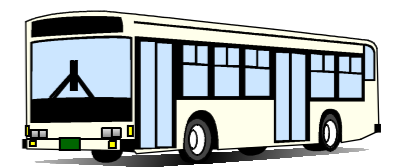

江丹別公民館から

令和5年度の「江丹別百寿大学」の開講式が4月26日に行われました。本年度も様々な催しを楽しく行います。途中入学も可能ですので、お知り合い等で希望される方（地域外の方でも大丈夫です）がおられましたら公民館までご連絡ください。



【本年度の主な公民館事業開催予定】

- ・ 7月 4日 陶芸教室（嵐山分館）
- ・ 9月30日 新そばを楽しもう講座
- ・ 10月28日 ハッピーハロウィン
- ・ 11月 2日 クリスマスリースづくり（嵐山分館）
- ・ 12月 8日 そば打ち教室（嵐山分館）
- ・ 12月23日 年越しそばを味わおう講座

上記行事は、オープン参加です。申し込みの上、ぜひご参加ください！