

♪ 大雪クリスタルホールからのお知らせ ♪

< 休館日 >

- ★ 7月：11日(月), 25日(月)
- ★ 8月：8日(月), 22日(月)
- ※その他、臨時に休館することがあります。



< 集団受付 >

- ★ 7月の集団受付：7月1日(金曜日)
音楽堂コンサート室・大会議室・レセプション室：令和 5年 7月分
その他の会議室・第1リハーサル室の単独利用：令和 4年10月分
- ★ 8月の集団受付：8月1日(月曜日)
音楽堂コンサート室・大会議室・レセプション室：令和 5年 8月分
その他の会議室・第1リハーサル室の単独利用：令和 4年11月分



《重要》 7月の集団受付について

新型コロナウイルス感染症の拡大防止のため、来館を伴わない方法(申請者が一斉に集わない方法)で開催します。

【申請期間】

令和4年6月20日(月曜日)から令和4年6月30日(木曜日) 午後5時まで
※先着順ではありません。

【申請方法】

1. 対象者は、申請期間中の午前8時45分から午後5時15分(最終日のみ午後5時)までの間に、大雪クリスタルホール窓口まで電話(0166-69-2000)してください。
2. 催事内容等を確認後、ホールから申請に必要な用紙(利用希望カード)をファクシミリまたはメール等にてお送りします。
3. 利用希望カードを申請期間中に必着でホールへ返送してください。
4. 令和4年7月1日(金曜日)午前10時に、ホールスタッフのみで、期間内に提出された利用希望カードによる集団受付を開始します。複数団体が同じ日程を希望した場合、代理抽選とします。
5. 抽選結果、手続き方法等をホールから申請者に連絡します。第2回抽選となった場合は第2希望日の確認をします。

詳細についてはホールまでお問い合わせください。



旭川市大雪クリスタルホール ◆ 音楽堂 ◆ 国際会議場

■開館時間 音楽堂・国際会議場/午前9時～午後9時
<併設>博物館/午前9時～午後5時
(観覧のための入館は午後4時30分まで)

■休館日 毎月第2・第4月曜日(この日が祝日のときは翌日)
年末年始(12月30日～1月4日), 設備点検日など
ただし、博物館は6月～9月は無休

〒070-8003 北海道旭川市神楽3条7丁目
TEL: 0166(69)2000
FAX: 0166(69)2001

ホームページもご覧ください♪
https://www.city.asahikawa.hokkaido.jp/kurashi/329/348/357/index.html
Eメール: crystalhall@city.asahikawa.lg.jp

大雪クリスタルホール情報誌

CADENZA 《カデンツァ》

令和4年(2022年) 7月号

カデンツァとは...

イタリア語で、楽曲においてソリストが華やかな技巧を聴衆に聴かせるために行う、即興性のある楽節。

旭川市 市制施行100年記念事業/旭川市大雪クリスタルホール自主文化事業

ファミリーコンサート

音楽のおくりもの～わいわいコンサート

赤ちゃん大歓迎! 聴いて! 参加して! 赤ちゃんからお年寄りまで、家族みんなで楽しめるファミリーコンサート!
楽器紹介、手遊び、みんなで歌うコーナーなど盛り沢山の内容でお贈りします。

令和4年7月31日(日) 開演14:00(開場13:00)



【出演】 Ensemble Diverters (アンサンブル・ディヴェルターズ)

1986年に、東京芸術大学の卒業生を中心に結成した。ディヴェルティメント(嬉遊曲)をもじってディヴェルターズと命名。「演奏者も聴衆も楽しく音楽を」をモットーに活動を開始した。1992年12月、乳幼児同伴のミュージックランドミニコンサートに「音楽のおくりもの」として初登場。バラエティに富んだプログラムで、聴衆参加にも工夫を凝らし好評を博した。小さい子ども連れの母さんたちが来場してコンサートを楽しむ姿は、読売新聞、日本テレビ系31局ネット、NHK教育テレビなどで紹介された。昨今は北海道から九州まで活動範囲を拡げ、旅を楽しみ、音楽を楽しみ、また会場のお客様との交流を楽しんでいる。

- | | |
|----------|-------|
| 司会・フルート | 一村 誠也 |
| 第1ヴァイオリン | 丹羽 道子 |
| 第2ヴァイオリン | 氏家 千佳 |
| ヴィオラ | 栗山 幸子 |
| チェロ | 児玉 千佳 |
| コントラバス | 三好 美和 |
| ピアノ | 一村 誠子 |



♪チケット♪ …好評発売中!

大人：1,500円
子ども：500円(3歳～中学生)

- ※全席指定。当日券各500円増。
- ※3歳未満ひざ上可。ただし座席使用の場合はチケットが必要。
- ※ホールメイトは各10%割引となります。(お取扱いは大雪クリスタルホールのみ)
- ※感染予防のため、クロークのサービスはございません。
- ※オムツ交換や授乳のためのコーナーを用意しています。
- ※車椅子及び介助の必要な方は事前にお申し付けください。
- ※無料駐車場はありますが、乗り合わせ又は公共交通機関の利用にご協力ください。

♪プレイガイド♪

旭川市大雪クリスタルホール：(0166)69-2000
旭川市民文化会館 事務室：(0166)25-7331
※なお、新型コロナウイルス感染拡大に伴い、臨時休館となった場合は、大雪クリスタルホールでの電話予約販売のみとさせていただきますので、予めご了承ください。

★プログラム★

- アイネ・クライネ・ナハトムジーク：モーツァルト
- トルコ行進曲：ベートーヴェン
- おもちゃの兵隊の行進：イエッセル
- となりのトロロ：久石譲
- ディズニーメドレー ほか
- ※都合により曲目は変更になる場合があります。



音楽堂

7月 音楽堂コンサート室行事予定

日	曜日	行事名	開演	終演	入場料等	問合せ先
13	水	令和4年 飲酒運転根絶の日 上川地区決起大会・旭川市交通安全市民大会	13:30	14:30	無料	旭川市交通防犯課 西村 25-6215
16	土	村田ピアノ教室 演奏会 出演者は子どもから大人まで、ショパンの曲が多めです。	13:30	未定	無料	村田ピアノ教室 32-2400 34-3020
17	日	バイオリンとチェロの発表会	13:00	16:00	無料	中川 65-7922
18	月祝	旭川医科大学室内合奏団 プラスアンサンブル合同演奏会	13:00	15:00	関係者のみ	旭川医科大学室内合奏団 川口 090-3398-8662
23	土	結～水野雅文 還暦記念演奏会～ 合唱指揮者・水野雅文が指揮する合唱団4団体と 合同ステージです。	14:30	16:30	1,000円 プレイガイド コーチャンフォー旭川店ミュージックコーナー	勝瀬 090-2810-8653
24	日	第26回 旭川市新人音楽会 公開オーディション 第26回旭川市新人音楽会(2022年10月1日(土))の出演者を選考するための公開オーディションです。 (ピアノ, 声楽, 弦楽器, 管打楽器, アンサンブル部門)	10:30 (予定)	17:00 (予定)	無料	AMP旭川市新人音楽会 企画委員会 新町 62-7173
31	日	大雪クリスタルホール自主文化事業 ファミリーコンサート 「音楽のおくりもの～わいわいコンサート」	14:00	15:20	詳細は表紙	大雪クリスタルホール 69-2000

国際会議場

7月 大会議室・レセプション室にて掲載できる催事はありません

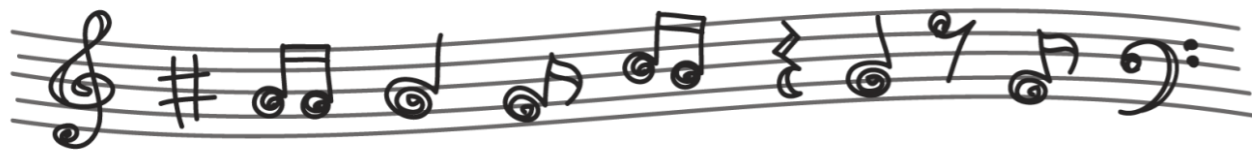

自主文化事業開催について

今年度の自主文化事業につきましては、新型コロナウイルス感染症の発生状況等を見ながら、国や道、(公社)全国公立文化施設協会のガイドライン等に沿って進めてまいります。
また発表後に、やむを得ず中止・延期・変更となる場合がございます。諸般の状況をご理解の上、ご了承のほどお願いいたします。

8月 音楽堂コンサート室行事予定

日	曜日	行事名	開演	終演	入場料等	問合せ先
21	日	鳥谷部美帆 チャリティーピアノコンサート ～美しいショパン名曲による癒しへの誘い～	14:30	未定	2,500円 ※小学生以下 無料 プレイガイド 旭川市5条通11丁目761(ラシックヘア内)	国際ソロプチミスト 旭川若葉 嶋田 85-6596
27	土	第20回 記念コンサート ～クリスタル・トリオによる名曲の数々を クリスタル・トリオ、20回目の記念コンサートを 名曲の数々で!	14:30	16:30	2,000円 高校生以下 1,000円 プレイガイド コーチャンフォー旭川店ミュージックコーナー 玉光堂イオンモール旭川駅前店	山口 37-5420
28	日	第20回 合唱団キレンジャク演奏会 3年ぶりの演奏会です。 合唱ができる喜びと感謝を込めて歌います。	14:30	16:00	1,000円 学生 (中～大学生) 500円	合唱団キレンジャク事務局 kirenjaku1991@gmail.com 中川 090-6442-7399(19時以降)

- ※ 行事予定は6月16日現在のものです。
- ※ 主催者の都合により内容の変更や中止になる場合があります。また、主催者の意向により掲載していない行事もあります。
- ※ 掲載後に新たな行事が予定される場合もありますのでご了承ください。
- ※ 詳しい内容については、直接問合せ先にご確認ください。
- ※ 一部行事名に略称を用いています。

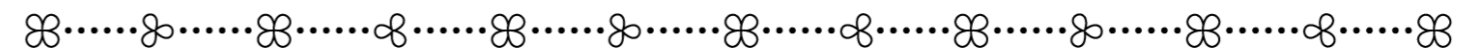

< 駐車場利用についてのお願い >

大雪クリスタルホールでは、ホール裏側に無料駐車場を用意しておりますが、周辺施設との催事が重なりやすい土・日・祝日等には、駐車場が大変混雑することが予想されます。ご来館の際は、乗り合わせ又は公共交通機関の利用にご協力ください。

また、ホール正面右側及び中庭側搬入口駐車場は、体の不自由な方のための駐車スペースとなっております。一般の方の駐車はご遠慮ください。

ご協力をお願いいたします。

