平成２６年度

市民と議会の意見交換会

報　告　書

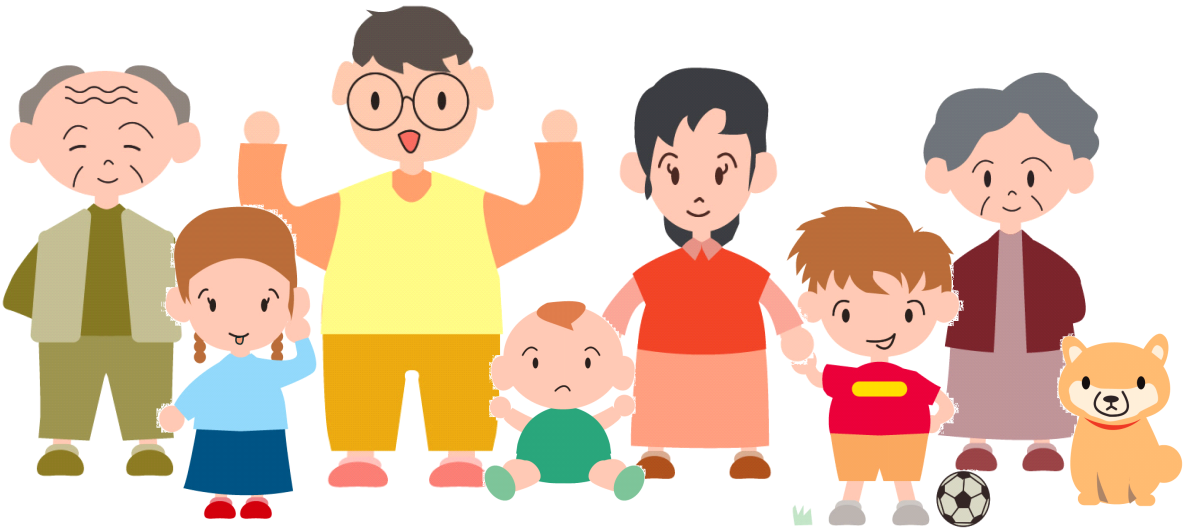

平成２６年(２０１４年)１０月

旭 川 市 議 会