旭山動物園だより

（№１９６）　（２０１３年４月１０日）

夏の開園は 4月27日から！
開園時間は 9:30～17:15（入園は16:00まで）です

ASAHIYAMA Zoo

発　行　所

旭川市旭山動物園
動物図書館
☎　36-1104

2013 4月27日 夏の動物園 オープン！

今年の新施設
「大型草食獣館（仮称）」は
秋に完成予定！

４月２７日に夏の動物園が始まります。昨年秋にオープンした北海道産動物舎に、小さな野鳥たちも仲間入りして、完全オープンを迎えます。冬に見た人も、まだ見ていない人も、北海道産動物舎に注目してみてくださいね。今年の秋には大型草食獣館（仮称）も完成予定ですので、お楽しみに!今月の紙面では旭山クロスワードが登場。クロスワードを解いて、応募してみましょう。キーワードは新施設に関わるもののようですよ。

応募してくれた人の中から抽選で２０名様にあるモノをプレゼント！

旭山動物園 クロスワード

問題に答えて タテとヨコに こたえをうめていこう！

クロスワード、どうやってとくの？

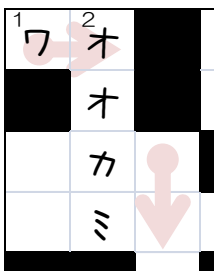

全部問題をといたら最後に…

表の中に、１、２、３…小さく数字があります。その番号の問題・ヒントから答えを記入していきます。タテの問題の答えは、タテに。ヨコの問題の答えはヨコ向きに書きこんでいきます。
例えば、１番。ヨコの問題をといてみると、
［ワ］［オ］キツネザル。
１のマスからヨコ書きで記入します。同じように、タテの問題の答えはタテ書きに記入していきます。

□□□には、どんな文字がはいるかな？

□ 二重マスの文字をならべかえます。さあ、どんな言葉ができるかな？

ヨコの問題

1．サル舎にいるのは　□□キツネザル

3．せなかのトゲトゲは「ハリ」のように見えるけど、かたい「毛」なんだって！この動物はアフリカタテガミ□□□□□。

6．アザラシに□□ってあると思う？イヌやウサギみたいな形の□□ではないけれど、穴だけあるよ。だから、ちゃ～んと聞こえているよ。

7．旭山動物園の歌２番の歌詞より
♪動物園は□□□だな♪♪

9．大きなこうらをしょった４本足の生き物は？

11．どうぶつ図書館で 11:45～はじまるよ！
えほん・□□□□□の時間。

12．ペンギン・ダチョウ・スズメ･･･何の仲間？

13．北海道で増え続けている動物。昔はオオカミが天敵だったけれど･･･

15．テナガザルはバナナが好きだけど、バナナの□□はあまり好きじゃないみたい。

17．羽が生え替わること。

18．くもざる・□□□□館では、夏の開園から□□□□の展示がはじまるよ。
久しぶりに会えるね！

20．レッサーパンダ ノノのお嫁さん

21．ワシやタカのことを猛禽というのに対して水辺でくらす鳥たちのことを「**水禽**」というんだよ。何て読むのかな？

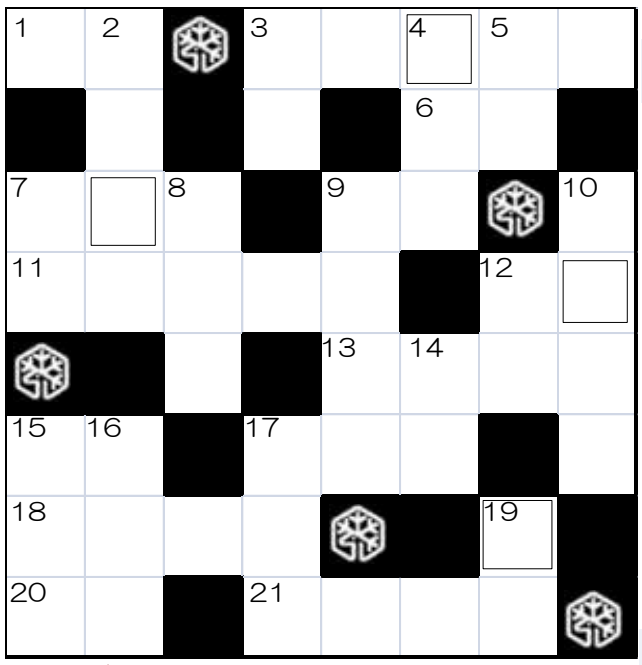

二重のマスの文字をならべかえると、どんな言葉ができたかな？

□□□□

できた言葉・住所・氏名・年齢をハガキに書いて応募しよう!
〒078－8205　旭川市東旭川倉沼
旭山動物園　クロスワード係　宛

新施設にかかわる ある動物の 何かが あたるかもしれない！

タテの問題

2．ケン、マース、チュプ、レラ、ヌプリ、カント、ノンノ、旭山動物園の大家族、シンリン□□□□。

3．第２こども牧場にはヒツジやポニー・□□がいるよ。

4．旭山動物園にいるキリンは、□□□キリン。

5．園内の看板に写真を貼る時には、いつも□□ネート加工をしているよ。これがあれば、雨がふっても大丈夫！

7．実は、カバの放飼場の□□の一部分に、暖房が入っているんだって！だから、冬はそこにいることが多かったのか！

8．獣医さんは、動物たちの お□□□さん

9．７月１日は、旭山動物園の□□□□記念日。

10．昔、マルミミゾウのナナちゃんと、同居していたのは、モモイロ○○○○。

14．いつかまた旭山動物園で
この動物が見られるといいいね。

15．ペンギンは地面に□□□をつけず、
つま先だけで歩いているんだって。

16．大型のシカの仲間。旭山動物園にはメスが１頭。サチ、または さっちゃんという愛称でよばれているよ。

17．ゴミをあらす□□□は悪者？本当は自然のお掃除屋さんの役割をしているよ。

19．うんちのこと。イヌの散歩に出かける時は、□□の後始末をしようね。

応募の締切は5月31日。皆さんのご応募お待ちしています。