

2025(令和7)年度

幼稚園
認定こども園
認可保育所
小規模保育事業所

開放のお知らせ

いっしょに

あっ! そっ! ぼっ!!

お子さんと一緒に出かけてみませんか?

安心して
子どもを
遊ばせたい
なあ

子育ての情報を
知りたいな!!

子どもの
ことで相談したい
けれど...

幼稚園
認定こども園
認可保育所...
どんなところ
なの?

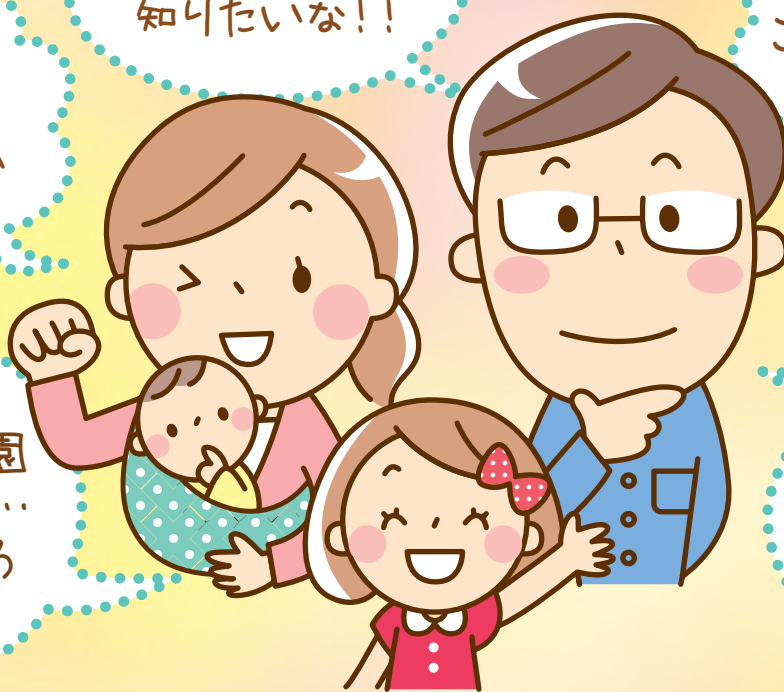

お友達と
たくさん
遊ばせたい
なあ...

【2025(令和7)年4月から2026(令和8)年3月までの予定です】

※開放予定日が中止・変更となる場合があります。必ず電話等で開放実施の幼稚園・認定こども園・認可保育所等にお問い合わせください。また、予約・費用・持ち物が必要な場合もありますので、実施施設へお問い合わせください。

- 発行 旭川市子育て支援部こども保育課
- 協力 旭川私立幼稚園協会・旭川民間保育所相互育成会

幼稚園・認定こども園・認可保育所等ってどんなところ？

幼稚園

- 小学校・中学校・高等学校などと同じく「学校教育法」に定められた学校で満3歳からが対象です。
- 活動を通じて身についた力は、小学校以降の生活や学習の基盤となります。

認定こども園

- 幼稚園と保育所の機能を併せ持ち教育と保育を一体的に行う施設です。教育の部分（1号認定）は保護者の就労状況にかかわらず入園することができます。
- すべての子育て家庭を対象に、子育て相談や子育て支援の場を提供します。

認可保育所等

- 就労・病気などの事情で子どもの保育ができない保護者に代わって就学前の子どもの保育を行う「児童福祉法」に定められた施設です。子どもの保育のみならず、地域の子育て支援など子どもの健やかな育ちを支えています。

さまざまな子育て支援

幼稚園や認定こども園・認可保育所等では、保護者や地域の人々に園の機能や施設を開放し、就学前の子どもたちと保護者の方が安心してお友達と遊べる場を提供しています。また子育ての相談や情報の提供、保護者同士の交流のお手伝いをするなどいろいろな子育て支援に取り組んでいます。

認定について

施設型給付の幼稚園・認定こども園・認可保育所等を利用する場合には、子どもの年齢と利用の目的に応じた認定が必要になります。

1号認定	子どもが満3歳以上で、 教育 を希望する場合	幼稚園・認定こども園
2号認定	子どもが満3歳以上で、 保育の必要性があり、保育 を希望する場合	保育所・認定こども園
3号認定	子どもが満3歳未満で、 保育の必要性があり、保育 を希望する場合	保育所・認定こども園・小規模保育事業所（※1）・事業所内保育事業所（※2）

※1 小規模保育事業所：0～2歳の少人数（6～19人）の子どもを対象とした保育園

※2 事業所内保育事業所：従業員の子ども以外に定員に余裕がある場合に、地域住民も利用可能な保育園

利用施設について

幼稚園や認定こども園・保育所は、園の種類や認定ごとに利用料金及び利用時間の考え方が異なります。

私学助成（従来型）の幼稚園	不要	園が定める入園料・保育料	概ね4時間程度の教育時間。各園で教育時間前後に子どもを預かる事業も行っています。（利用時間・料金は各園で異なります。）
施設型給付の幼稚園 認定こども園	1号認定	旭川市が定める保育料	保育の必要性に応じ「保育標準時間」「保育短時間」の認定を受け、その内容により利用時間が次のとおりになります。（各施設の開所時間帯で利用できます。） ・保育標準時間：1日最長11時間利用できます。 ・保育短時間：1日最長8時間利用できます。
認可保育所・認定こども園	2・3号認定		
小規模保育事業所 事業所内保育事業所	3号認定		

園開放・園見学について



※市内の幼稚園・認定こども園・認可保育所等では、就学前のお子さんを対象に園開放事業を行っています。同年齢のお子さんと一緒に遊んだり、各施設の雰囲気を感じませんか？季節にあわせた水遊びや七夕・夏祭り・運動会・給食試食会・クリスマス会などに参加できる施設もあります。定員の関係や日程等が変更になる場合もありますので、電話等で事前に確認することをおすすめいたします。
※園開放に限らず見学を希望される場合は、各施設に直接連絡しご相談ください。

2025(令和7)年度 幼稚園・認定こども園・認可保育所等開放の日程一覧(No.1)

幼-1:私学助成の幼稚園 幼-2~23:施設型給付の幼稚園 幼-24:国立の幼稚園 認-1~2:幼稚園型認定こども園 認-3~19:幼保連携型認定こども園
認-20~41:保育所型認定こども園 保-1~29:私立認可保育所 保-30~31:市立認可保育所 小-1~16:小規模保育事業所 事-1~3:事業所内保育所

幼-1 旭川あゆみ幼稚園

旭川市旭神町22-65 TEL.65-4271

開放の日程

5/22・5/24・7/3・7/5・
9/11・9/20・10/2・10/11・
11/6・11/8・2/5・2/14

- プチキンダー
- 10時~11時30分
- 予約:不要
- 持ち物:上靴、名札(園で購入可能)

幼-2 旭川幼稚園

旭川市東旭川町下兵村424 TEL.36-2200

開放の日程

4/10・4/18・5/8・5/14・
5/21・6/11・6/25・7/3・
7/11・8/22・9/2・9/10・
9/25・10/1・10/9・10/22・
10/30・11/12・11/17・
11/26・12/3・12/18・
1/22・2/4・2/12・2/25

- 旭川幼稚園 園開放
- 9時30分~11時
- 予約:必要(電話予約)
- 費用:不要
- 持ち物:上靴、帽子、水筒、名札(園で購入可能120円)

幼-3 たいせつ幼稚園

旭川市末広8条2丁目 TEL.55-1234

開放の日程

《ぴよぴよたいむ(一般開放)》
4/24・5/29...年間13回

《すくすく教室(2歳児教室)》
5/14・6/4...年間13回
※詳しい日程・内容はホームページやInstagram
でお知らせいたします。

- 9時30分~11時30分
- 予約:必要
- ・2歳児教室は初回のみ申込
- 費用:不要
- 持ち物:上靴、水筒(詳しくはHPでお知らせ)

幼-4 つくし幼稚園

旭川市東鷹栖2線11号 TEL.57-2222

開放の日程

《わくわくらんど(一般開放)》
4/22~予定...年間12回

《こりすぐみ(2歳児教室)》
5/13~予定...年間12回
※詳しい日程・内容はホームページやInstagram
でお知らせします。

- 9時30分~11時30分
- 予約:必要
- ・一般開放はその都度予約
- ・2歳児教室は初回参加時のみ申込
- 費用:不要
- 持ち物:上靴等

幼-5 旭川こばと幼稚園

旭川市忠和3条8丁目 TEL.62-6255

開放の日程

5/14・5/28・6/4・6/18・
7/2・7/16・8/27・9/3・
9/17・10/1・10/8・
11/5・11/19・12/3・
12/17・1/21・2/4・2/18
(計18回)
(水曜日に行います。)

- 10時~11時30分
- 予約:不要
- 費用:不要
- 持ち物:上靴(親子)、飲み物(水かお茶。必要な方はお持ちください。)

幼-6 旭川志峯幼稚園

旭川市永山5条23丁目 TEL.48-3126

開放の日程

5/15・5/29・6/12・6/26・
7/3・7/18・7/26・8/7・
8/23・9/11・9/25・10/9・
10/23・11/6・1/22・2/5・
2/26

- ひよっこ
- 10時~11時30分
- 予約:不要
- 費用:不要
- 持ち物:上靴(親子)

幼-7 旭川聖母幼稚園

旭川市6条通22丁目 TEL.32-2021

開放の日程

4/24・5/8・5/15・5/22・5/29・
6/5・6/12・7/3・7/10・8/21・
8/28・9/4・9/11・9/18・9/25・
10/9・10/23・10/30・11/6・
11/13・12/11・1/22・1/29・
2/5・2/12・2/19・2/26・3/5
計28回
※運動会・夕涼会・作品展・七五三・
観劇等の幼稚園の楽しい行事に
参加できます。

- 未就園児なかよし教室
- 9時40分~11時30分
- 予約:不要(ただし新規の方のみ予約必要)
- 費用:不要
- ※保険代は園負担です
- 持ち物:上靴、コップ・必要に応じて着替え

幼-8 旭川白百合幼稚園

旭川市神楽6条1丁目 TEL.61-6748

開放の日程

4/15・4/22・5/13・
5/27・6/10・6/24・7/8・
7/22・8/5・8/26・9/9・
9/30・10/7・10/21・
11/4・11/18・12/2・
12/16・1/13・1/27・
2/10・2/24・3/17・3/24

- パンダクラブ
- 10時~11時30分
- 予約:必要(電話等)
- 費用:不要
- 持ち物:上靴(親子)、名札、水筒(お茶か麦茶)

幼-9 旭川天使幼稚園

旭川市大町1条10丁目 TEL.51-3493

開放の日程

5/14・5/28・6/4・6/25・7/2・
7/9・7/16・8/27・9/3・9/10・
9/17・10/1・10/8・10/15・
10/29・11/12・11/19・
11/26・12/3・12/17・1/21・
1/28・2/4・2/25・3/4
※年4回ほど園外に出かけます。

- エンジェル親子教室
- 10時~11時30分
- 予約:必要(前日までに電話・LINE等で予約)
- 費用:不要
- 持ち物:上靴、飲み物(水かお茶)

幼-10 旭川東光幼稚園

旭川市東光18条6丁目 TEL.34-4111

開放の日程

5/12・6/11・7/10・8/29・
9/25・10/9・11/27・
12/22・1/27・2/24

- ミッキークラブ
- 10時30分~11時30分
- 予約:必要(電話予約)
- 費用:不要
- 持ち物:上靴

2025(令和7)年度 幼稚園・認定こども園・認可保育所等開放の日程一覧(No.2)

幼-1:私学助成の幼稚園 幼-2~23:施設型給付の幼稚園 幼-24:国立の幼稚園 認-1~2:幼稚園型認定こども園 認-3~19:幼保連携型認定こども園
認-20~41:保育所型認定こども園 保-1~29:私立認可保育所 保-30・31:市立認可保育所 小-1~16:小規模保育事業所 事-1~3:事業所内保育所

幼-11 旭川藤幼稚園

旭川市花咲町6丁目 TEL.51-2972

開放の日程

《うさぎ組(園開放事業)》

※定員あり

5/16・5/30・6/19・6/30・7/14・
8/28・9/8・9/22・10/7・10/28・
11/17・11/27・12/18・1/26・2/27

《パンダコパンダ組(親子教室)》

※登録制・登録定員あり

6/23・7/22・8/28・9/8・
10/24・11/14・12/18・2/4

- 10時~11時30分
- 予約:必要(電話または来園時)
- 費用:不要
(名札200円:園で購入可)
- 持ち物:上靴(親子)、動きやすい服装、名札、水筒(必要な方)
- ※活動内容、季節により費用が必要な場合があります。

幼-12 旭川ふたば幼稚園

旭川市豊岡6条7丁目 TEL.33-6608

開放の日程

5/29・6/27・7/16・9/4・
9/18・10/9・10/21・
11/20・12/4・1/29・
2/19

- ふたばっこらんど
- 10時20分~11時15分
(受付:10時10分~)
- 予約:必要(ホームページから予約)
- 費用:不要
- 持ち物:名札

幼-13 旭川みその幼稚園

旭川市大町1条5丁目 TEL.54-6555

開放の日程

《ひだまり(親子教室)》

5/8・5/22・6/5...年間24回

《ひなたぼっこ(園開放)》

※年齢制限なし

月1~2回 5月開始
※詳しい日程はホームページ
でお知らせします。
※園外へ出かけることもあります。

- 10時~11時30分
- 予約:
《ひだまり》前日まで電話予約
《ひなたぼっこ》不要
- 費用:不要
- 持ち物:上靴、水筒

幼-14 あすなろ幼稚園

旭川市末広3条3丁目 TEL.53-4443

開放の日程

5/16・6/11・7/10・8/29・
9/11・10/9・11/17・
12/11・1/27・2/26
※過去の園開放をホーム
ページ公開中

- きらきらキッズ
- 10時~11時30分
- 予約:必要(前日までに
電話。当日も可)
- 費用:不要
- 持ち物:上靴(親子)・水
筒・動きやすい服装

幼-15 きくし幼稚園

旭川市豊岡5条4丁目 TEL.31-3519

開放の日程

4/23・5/28・6/25・7/16・
8/27・9/27・10/22・
12/10・1/28・2/25

- きくしKID'Sチャンネル
- 10時30分~11時30分
(受付10時15分~)
- 予約:必要(HPから予約)
- 費用:活動によっては掛
かるものがございます。
- 持ち物:上靴(親子)、着替
え、飲み物(必要な方)

幼-16 くりの木幼稚園

旭川市永山町4丁目 TEL.47-2274

開放の日程

《園開放》
6/21・7/4・9/9・11/19・12/24・2/3
※変更のある場合は幼稚園のHPに掲載い
たします。
《ぼっぼクラブ》
説明会:4/25 開設時期:5/7~3/11(毎月実施)
開設曜日:週3回(月・水・金)昼食不要
※親子教室です。こどもだけの参加はでき
ません。
※祝祭日、園の長期休業中はお休み。変更の
ある場合はHPに掲載いたします。

- 《園開放》
- 10時~11時30分
 - 予約:不要 ●費用:不要
 - 持ち物:不要
- 《ぼっぼクラブ》
- 10時30分~12時
 - 予約:必要(月ごとの契約です)
 - 費用:月額1,500円
保険料450円(初回のみ加算)
 - 持ち物:上靴、水筒(お茶が水)

幼-17 さくらおか幼稚園

旭川市旭町1条16丁目 TEL.51-3831

開放の日程

《ポップランド(園開放)》
5/13・6/3・7/18・9/25・10/10・
11/6・11/26・12/23・1/22・2/27

《ひよこジュニア(2歳児親子教室)》

・4月末...体験日 年間50回程度
※詳細は園まで(HPにも掲載)
※予約・費用・定員については
HPでご確認ください。

- 10時~11時30分
- 予約:
《ポップランド》必要(前日まで)
《ひよこジュニア》HPで確認
- 費用:
《ポップランド》不要
《ひよこジュニア》HPで確認
- 持ち物:上靴(親子)、着替
えや飲み物(必要な方)

幼-18 みどり幼稚園

旭川市金星町1丁目 TEL.26-2972

開放の日程

5/17・6/7・7/5・8/30・
9/27・10/4・11/8・12/6・
1/24・2/28

- 9時30分~11時30分
- 予約:不要
- 費用:不要
- 持ち物:上靴

幼-19 めいほう幼稚園

旭川市春光6条6丁目 TEL.52-2750

開放の日程

園開放事業《カンガルークラブ》
4/21・4/28・5/12・5/26・6/9・
6/23・7/7・7/14・8/25・9/8・
9/22・10/6・10/20・11/4・11/25・
12/8・12/22・1/19・2/16・3/2
・その他、土曜日(9回程度)開催予定
※詳細はHPをご覧ください。

親子教室《はなちゃんクラブ》

4/22・5/13・5/27・6/10・7/8・
7/15(夏祭り)(全20回)
※2学期以降はHPをご覧ください。

- 《カンガルークラブ》
- 9時30分~11時30分
 - 予約:不要
 - 費用:不要
 - 持ち物:上靴(親子共)、着替え、飲
み物、名札

- 《はなちゃんクラブ》
- 9時30分~11時30分
 - 予約:必要(登録制) ●要費用:1回200円
 - 持ち物:上靴(親子共)、着替え、名札、飲み物

幼-20 めばえ幼稚園

旭川市神居8条12丁目 TEL.61-0524

開放の日程

※園開放事業として、季節の園行事にご
参加いただけます。
《行事日程》
6/21 運動会(幼児競走)
※神居東小グラウンドにて ※雨天順延
7/7 セタまつり
12/24 クリスマス会 2/3 豆まき会
※その他開催について、日時・詳細は幼稚
園ホームページにてお知らせ致します
ので、ご確認ください。

- 10時15分~11時
30分
- 予約:不要
- 費用:不要
- 持ち物:不要

2025(令和7)年度 幼稚園・認定こども園・認可保育所等開放の日程一覧(No.3)

幼-1:私学助成の幼稚園 幼-2~23:施設型給付の幼稚園 幼-24:国立の幼稚園 認-1~2:幼稚園型認定こども園 認-3~19:幼保連携型認定こども園
認-20~41:保育所型認定こども園 保-1~29:私立認可保育所 保-30~31:市立認可保育所 小-1~16:小規模保育事業所 事-1~3:事業所内保育所

幼-21 やまと幼稚園

旭川市東光9条1丁目 TEL.31-1345

開放の日程

5/21・6/4・6/25・7/9・
8/27・9/10・10/8・
11/5・12/3
※申込の歳にお名前・電話
番号をお聞きます。臨
時休園等のお知らせの
ため)

- おあそび会
- 10時~11時
- 費用:不要
- 予約:必要(初回のみ事前予約必要)
- 持ち物:上靴、飲み物、タオル他

幼-22 ユリアナ幼稚園

旭川市神居6条19丁目 TEL.62-1203

開放の日程

4/30・5/19・6/27・7/15・
8/27・9/11・10/22・
11/11・12/11・1/20・2/5・
3/23
※各月の活動内容はホーム
ページでお知らせし
ます。

- 10時30分~11時30分
- 予約:必要(前日までに電話予約)
- 費用:不要
- 持ち物:上靴

幼-23 わかば幼稚園

旭川市緑が丘2条2丁目 TEL.65-3766

開放の日程

《ぽかぽからんど》
4/25・5/9・5/30・6/6・6/27・7/3・
7/18・8/22・8/29・9/19・9/26・
10/10・11/7・11/21・12/5・12/19・
1/16・1/23・2/6・2/20(計20回)
《ぽかぽかくらぶ(親子教室)》
●登録制
年30回(5月より開始)

- 《ぽかぽからんど》
- 9時30分~12時
 - 予約:不要
 - 費用:不要
 - 持ち物:不要(必要な方は上靴)
- 《ぽかぽかくらぶ》
- 9時30分~12時
 - 費用:必要 1回300(保険料含)

幼-24 国立大学法人 北海道教育大学附属旭川幼稚園

旭川市春光5条2丁目 TEL.54-3556

開放の日程

5/14・6/11・7/9・8/6・
9/22・10/15・11/5・1/21

- 『附幼であそぼう』
- 9時30分~11時
- 予約:必要(電話予約)
- 費用:不要
- 持ち物:飲み物、必要に応じて上靴や着替え等。

認定こども園の種類

◆ 幼保連携型認定こども園 ◆

学校と児童福祉施設の両方に位置付けられ、教育・保育を一体的に提供する施設。

◆ 幼稚園型認定こども園 ◆

幼稚園が保育を必要とする子どものための保育時間を確保するなど保育所的な機能を備えて運営する施設。

◆ 保育所型認定こども園 ◆

保育所が保育を必要とする子ども以外の子どもも受け入れ、幼稚園的な機能を備えて運営する施設。

認-1 幼稚園型 旭川別院附属 大谷さくら幼稚園

旭川市宮下通2丁目 TEL.22-1715

開放の日程

5/14・6/11・7/9・8/6・
8/20・9/17・10/1・
10/22・11/12・12/3・
1/14・2/18
※詳細はホームページま
たは、予約の電話時にお
問い合わせください。

- さくらんぼクラブ
- 10時~11時
- 予約:必要(前日までに電話予約)
- 費用:不要
- 持ち物:飲み物、着替え(必要な方)

認-2 幼稚園型 認定こども園ひまわり幼稚園

旭川市6条通25丁目 TEL.32-0077

開放の日程

5月~2月
月2回(火曜日)
※開放日は園にお問い合
わせください。

- ひまわりキッズ
- 10時~11時15分
- 予約:必要(事前に電話予約)
- 費用:不要
- 持ち物:上靴、名札、飲み物、着替え(必要な方)

認-3 幼保連携型 秋月こども園

旭川市秋月2条2丁目 TEL.46-1080

開放の日程

5/13・6/10・7/8・7/29・
8/5・8/26・9/2・9/30・
10/7・10/21・11/11・
11/18・12/2・1/27・2/26

- 子育てひろば「Hugはぐ」
- 10時~11時
- 予約:必要(事前に電話予約)
- 費用:不要
- 持ち物:水分補給の飲み物、その他は予約時にお知らせします。

認-4 幼保連携型 旭川あかしあ認定こども園

旭川市末広東2条9丁目 TEL.57-6400

開放の日程

5月~2月の毎週水曜日(予定)
※日程の変更がある場合はホームページの「園だより」にてお知らせいたします。
※園内の見学は随時受付中です。

- もも組
- 10時~11時
- 予約:不要
- 費用:不要
- 持ち物:不要

2025(令和7)年度 幼稚園・認定こども園・認可保育所等開放の日程一覧(No.4)

幼-1:私学助成の幼稚園 幼-2~23:施設型給付の幼稚園 幼-24:国立の幼稚園 認-1~2:幼稚園型認定こども園 認-3~19:幼保連携型認定こども園
認-20~41:保育所型認定こども園 保-1~29:私立認可保育所 保-30・31:市立認可保育所 小-1~16:小規模保育事業所 事-1~3:事業所内保育所

認-5 幼保連携型認定こども園 旭川隣保会第一こども園 旭川市6条通3丁目 TEL.22-4651

- 開放の日程**
- 【園開放】毎月 第2水曜日(4月・8月・3月はお休み)
※希望があれば相談の上、随時受け付けます。
- 【りんりん組】5/14・6/18・7/16・9/17・10/15・11/19・12/17・1/14・2/18
- 【園開放】10時~11時
●【りんりん組】9時30分~11時
●予約:必要(事前に電話予約)
●費用:不要
●持ち物:予約時にお伝えします

認-6 幼保連携型認定こども園 大町のぞみこども園 旭川市大町2条12丁目 TEL.73-8625

- 開放の日程**
- 5/14・5/28・6/25・7/9・7/23・8/27・9/10・9/24・10/8・11/12・11/26・12/10・12/24・1/14・1/28・2/10
※感染症流行時は中止となる場合があります。
- 10時~11時
●予約:必要(前日までに電話予約または園開放参加時に次回予約)
●費用:不要
●持ち物:動きやすい服装、外遊びに対応できる服装(帽子など)

認-7 幼保連携型認定こども園 エールこども園 旭川市東旭川町下兵村369-9 TEL.36-8085

- 開放の日程**
- 5/14・6/11・7/9・8/27・10/8・11/12・12/10・1/14・2/12
※天気の良い日は園庭で遊びます。(雨天:素材遊び・ホール遊び)
※【8/27】エールパーク参加人数10組(雨天時ホール)
- 10時~11時(エールパークの日は12時まで)
●予約:必要(事前に電話予約)
●費用:《素材遊び》300円(材料費)
《エールパーク》500円(親子の給食代)
●持ち物:水分補給できる物、帽子や着替え等(園庭使用の際)

認-8 幼保連携型認定こども園 末広こまどり 旭川市末広2条13丁目 TEL.74-5811

- 開放の日程**
- 5/14・6/4・7/2・8/6・9/17・10/15(観劇会)・11/12・12/3・1/14・2/18
※次の開放日に合わせ給食試食会実施。
5/14・6/4・11/12・12/3・1/14
※他に、妊婦さんの園開放『たまごの日』第4水曜日(5月~2月)
- 10時~11時
●予約:必要
●費用:給食希望者のみ必要(給食代として250円)
●持ち物:給食希望者はエプロンとおしぼり

認-9 幼保連携型認定こども園 末広第二こども園 旭川市末広6条7丁目 TEL.57-6434

- 開放の日程**
- 5/21・6/25・7/9・7/23・8/6・8/20・9/10・9/24・10/8・10/15・11/12・11/26・12/10・12/17・1/14・1/28・2/10・2/25
- 10時~11時
●予約:必要(前日までに電話予約)
●費用:不要
●持ち物:必要があればご連絡します。

認-10 幼保連携型認定こども園 東光宮前こども園 旭川市東光6条4丁目 TEL.74-3690

- 開放の日程**
- 5/14・6/11・7/23(夏まつり)・8/6・9/10・10/8・11/12・12/10・1/14・2/12
※7/23(夏まつり):17:00受付。雨天の場合は7/24に順延です。
※7月は第4水曜日、8月は第1水曜日になります。
- 10時~11時
●予約:不要
●費用:不要
●持ち物:夏場は帽子、水筒、外靴等

認-11 幼保連携型認定こども園 豊岡蘭契認定こども園 旭川市豊岡3条3丁目 TEL.38-6815

- 開放の日程**
- 5/15・6/5・6/20・7/3・7/31・8/23・9/11・10/9・11/28・12/11・1/8・2/19
※外で遊べる服装(夏は帽子・冬はジャンパー(つなぎ)等)
- みんなあつまれ
●10時~11時
●予約:必要(前日までに電話予約)
●費用:不要
●持ち物:不要ただし、外遊びの時夏は帽子。冬はジャンパー(つなぎ)等

認-12 幼保連携型認定こども園 永山太陽認定こども園 旭川市永山7条20丁目 TEL.76-6080

- 開放の日程**
- 【第2・第4木曜日】
5/8・5/22・6/12・6/26・7/10・7/24・8/28・9/25・10/9・10/23・11/27・12/11・12/25・1/8・1/22・2/26・3/12
- Child Care Clapping(チャイルドケアクラッピング)
●10時~11時
●予約:必要(当日朝までに電話予約)
●費用:不要
●持ち物:水分補給の飲み物
※必要なものがある時はご予約時にお知らせします。

認-13 幼保連携型認定こども園 西神楽宮前こども園 旭川市西神楽南1条1丁目 TEL.76-4327

- 開放の日程**
- 5/14・6/11・7/16(夏まつり:17時45分~19時。雨天の場合 7/17に順延)・8/20・9/10・10/10(人形劇鑑賞:15時~16時)・11/12・12/10・1/14・2/10
※園見学は随時受け付けています。ご連絡ください。
- 10時~11時(9:45受付開始)
●予約:不要
●費用:不要
●持ち物:夏は帽子、水筒、タオル、着替え等、冬は防寒具、帽子、手袋等

認-14 幼保連携型認定こども園 のなか認定こども園 旭川市豊岡11条8丁目 TEL.33-1177

- 開放の日程**
- 5/28・6/4・7/16・8/20・9/10・10/21・11/19・12/3・1/14・2/18
- 10時~11時
●予約:必要(前日までに電話予約)
●費用:不要
●持ち物:必要に応じて予約時にお伝えします。

2025(令和7)年度 幼稚園・認定こども園・認可保育所等開放の日程一覧(No.5)

幼-1:私学助成の幼稚園 幼-2~23:施設型給付の幼稚園 幼-24:国立の幼稚園 認-1~2:幼稚園型認定こども園 認-3~19:幼保連携型認定こども園 認-20~41:保育所型認定こども園 保-1~29:私立認可保育所 保-30・31:市立認可保育所 小-1~16:小規模保育事業所 事-1~3:事業所内保育所

認-15 幼保連携型認定こども園 **バンビ認定こども園** 旭川市東光11条3丁目 TEL.33-1199

- 開放の日程**
- 5/13・6/11・7/8・8/5・
9/2・10/1・11/12・12/16・
1/15・2/5
- バンビーキッズ
 - 10時~11時(0・1歳児クラスは10時45分まで)
 - 予約:必要(前日までに電話予約)
 - 費用:不要
 - 持ち物:季節により必要(夏の水遊び等)

認-16 幼保連携型認定こども園 **東旭川こども園** 旭川市東旭川南1条6丁目 TEL.37-3811

- 開放の日程**
- 5/27・6/24・7/7・7/18・
8/1・8/19・9/26・10/21・
11/4・11/21・12/2・
1/30・2/3・2/24・3/6
※感染症等により、中止となる場合があります。
- 10時~11時
 - 予約:必要(3日前までに電話予約)
 - 費用:不要
 - 持ち物:上靴(2歳児以上)・飲み物・季節により必要な物は予約時に説明します。

認-17 幼保連携型認定こども園 **東鷹栖森のこども園** 旭川市東鷹栖4条5丁目 TEL.73-6911

- 開放の日程**
- 5/21・6/25・7/16・8/6・
9/10・10/22・11/19・
12/10(観劇会)・1/21・
2/18
※次の園開放日に合わせ
離乳食試食会実施。
10/22・1/21
- 10時~11時
 - 予約:必要
 - 費用:離乳食希望者のみ必要(離乳食試食代250円)
 - 持ち物:離乳食試食希望者は、エプロンとおしぼり

認-18 幼保連携型認定こども園 **ひとみ幼稚園** 旭川市忠和4条1丁目 TEL.62-1706

- 開放の日程**
- 毎週土曜日
(祝日の日を除く)
※園の都合で開放できない日もありますので
了承ください。
- 10時~11時30分
 - 予約:必要(原則2日前までに電話)
 - 費用:不要
 - 持ち物:走れるお子様は上靴をお持ちください。

認-19 幼保連携型認定こども園 **認定こども園百華幼稚園** 旭川市春光台3条4丁目 TEL.51-3850

- 開放の日程**
- ◇ぶちひゃっぴー(0~1歳)
毎週 火・木(5/20~開始)
- ◆ひゃっぴー(2~3歳)
毎週 水(5/21~開始)
- ひゃっぴーサロン(何歳でも)
毎週 金(5/23~実施)
※行事等園の都合によって休みになる場合もあります。ホームページ・Instagramで確認ください。
- 10時~11時30分
 - 予約:必要
初回のみ電話予約。園開放参加時に次回予約。
 - 費用:不要
 - 持ち物:飲み物、上靴

認-20 保育所型認定こども園 **旭川おおぞら認定こども園** 旭川市緑が丘東3条1丁目 TEL.65-2912

- 開放の日程**
- 月2回実施
※5月~2月の第2水曜日
※下記の木曜日
5/15・6/19・7/31・8/21・
9/18・10/9・11/27・
12/18・1/22・2/19
- ひまわり
 - 10時~11時
 - 予約:必要(前日までに電話予約)
 - 費用:不要
 - 持ち物:内容により必要。予約時やホームページでご確認ください。

認-21 保育所型認定こども園 **旭川ねむのき保育園** 旭川市神居1条9丁目 TEL.62-6838

- 開放の日程**
- 4/9・5/14・5/27・6/11・
6/30・7/9・7/28・8/20・
9/17・9/29・10/8・
10/27・11/12・12/10・
1/14・1/26・2/18・3/18
※希望があれば園見学・育児相談・図書の貸し出しを行います。
- エンジョイねむのき
 - 10時~11時
 - 予約:必要(前日までに電話予約)
 - 費用:不要
 - 持ち物:不要

認-22 保育所型認定こども園 **旭川宮前保育園** 旭川市神楽2条12丁目 TEL.61-0568

- 開放の日程**
- 5/14・6/11・7/9・8/7・
9/10・10/8・11/5・12/10・
1/15・2/13
- 10時~11時
 - 予約:不要
 - 費用:不要
 - 持ち物:内容により必要。ホームページでご確認ください。

認-23 保育所型認定こども園 **旭川隣保会第二こども園** 旭川市2条通20丁目 TEL.31-6084

- 開放の日程**
- 毎月 第2水曜日
(5月~2月)
※希望があれば相談の上、
随時受け付けます。
- 10時~11時
 - 予約:必要(事前に電話予約)
 - 費用:不要
 - 持ち物:予約時にお伝えします。

認-24 保育所型認定こども園 **旭川隣保会第三こども園** 旭川市春光4条4丁目 TEL.51-2965

- 開放の日程**
- 《園開放》 随時(月~金)
《にんにん(子育てサロン)》
5/21(園庭遊び)・6/18(にんにんカフェ~パン試食)・7/23(水遊び)・
8/20(おもちゃ作り)・9/17(新聞紙遊び)・10/8(やきいも)・11/26(わらべ歌)・12/17(お店屋さんごっこ)・1/21(絵本の読み聞かせ)・
2/18(にんにんごはん~給食試食)
- 10時~11時(どちらも)
 - 予約:
《園開放》前日までに電話予約
《にんにん》10日前までに電話予約
 - 費用:不要
 - 持ち物:予約時にお伝えします。

2025(令和7)年度 幼稚園・認定こども園・認可保育所等開放の日程一覧(No.6)

幼-1:私学助成の幼稚園 幼-2~23:施設型給付の幼稚園 幼-24:国立の幼稚園 認-1~2:幼稚園型認定こども園 認-3~19:幼保連携型認定こども園
認-20~41:保育所型認定こども園 保-1~29:私立認可保育所 保-30~31:市立認可保育所 小-1~16:小規模保育事業所 事-1~3:事業所内保育所

認-25 保育所型認定こども園 旭川蘭契こども園 旭川市末広1条2丁目 TEL.53-5386

- 開放の日程**
- 5/14・6/11・7/16・10/15・
11/12・12/17・2/18
- 10時~11時
 - 予約:必要
 - 費用:不要
 - 持ち物:予約時にお伝えします。

認-26 保育所型認定こども園 旭川わかかさ保育園 旭川市神楽岡2条6丁目 TEL.65-6916

- 開放の日程**
- 毎月 第2水曜日
(5月~2月)
- 10時~11時
 - 予約:必要(事前に電話予約)
 - 費用:不要
 - 持ち物:上靴、他予約時にお伝えします。

認-27 保育所型認定こども園 いずみこども園 旭川市神居9条4丁目 TEL.62-8986

- 開放の日程**
- 毎週水曜日
・保護者の都合によっては、打合せの上で随時
・園庭は、子育て支援センターいずみの登録で随時
- 9時30分~11時30分
 - 予約:必要(電話予約)
 - 費用:不要
 - 持ち物:着替え一式

認-28 保育所型認定こども園 こひつじ認定こども園 旭川市東光4条1丁目 TEL.33-1690

- 開放の日程**
- 5/14・6/25・7/16・8/27・
9/10・10/29・11/12・
12/17・1/14・2/25
- 10時~11時
 - 予約:必要(事前に電話予約)
 - 費用:不要
 - 持ち物:予約時にお伝えします。

認-29 保育所型認定こども園 しらかば認定こども園 旭川市末広2条8丁目 TEL.57-5218

- 開放の日程**
- 月1回(基本 第2水曜日)
※希望があれば随時
- 10時~11時
 - 予約:必要(事前に電話予約)
 - 費用:不要
 - 持ち物:不要

認-30 保育所型認定こども園 鉄道弘済会 旭川認定こども園 旭川市春光2条8丁目 TEL.51-0572

- 開放の日程**
- 毎月 第2水曜日
(4月・3月を除く)
※同敷地内の子育て支援センター『おひさま』は随時利用できます。
・9時30分~12時
・午後1時~3時30
※園見学は随時受け付けています。ご連絡ください。
- 10時~11時
 - 費用:不要
 - 予約:必要(事前に電話予約)
 - 持ち物:不要、動きやすい服装

認-31 保育所型認定こども園 永山おおぞら認定こども園 旭川市永山5条15丁目 TEL.85-6992

- 開放の日程**
- 《園開放》
第2水曜日(5月~2月)
※同じ年齢のクラスに入っ
て遊びます。
《おおぞらランド》
下記の火曜日
5/13・6/17・7/1・8/5・9/9・
10/7・11/11・12/9・1/13・2/10
- おおぞらランド
 - 10時~11時
 - 予約:必要(前日までに電話予約)
 - 費用:不要
 - 持ち物:予約時にお知らせします。

認-32 保育所型認定こども園 認定こども園愛豊保育園 旭川市豊岡11条4丁目 TEL.32-4011

- 開放の日程**
- 5/7・6/11・7/9・9/10・
10/8・12/10・1/7
※同じ年齢のクラスに入
って遊びます。
- 10時~11時
 - 予約:必要
 - 費用:不要
 - 持ち物:不要

認-33 保育所型認定こども園 認定こども園慈光園保育所 旭川市5条通19丁目 TEL.33-2023

- 開放の日程**
- 0歳児(親子一緒に運動遊び)
4/24・5/29・6/26・7/31・8/29・9/25・10/29・
11/17・12/26・1/29・2/26・3/27
 - 1歳~5歳も各月1回開催しています。
※電話にてお問い合わせください
※子育て脳機能アドバイザー、眠育アドバイザー、幼児
体育指導員がおりますので、子育ての相談や自宅でき
る遊びも紹介致します。お気軽にご相談ください。
※感染症等の流行状況において、日程の変更や中止も想
定されます。中止の場合、ご予約された方には電話に
てお知らせいたしますので、ご了承ください。
 - 運動遊び
 - 10時~10時45分
(年齢により若干
異なります)
 - 予約:必要(前日
まで電話予約)
 - 費用:不要
 - 持ち物:不要

認-34 保育所型認定こども園 認定こども園新富保育園 旭川市東5条11丁目 TEL.24-0483

- 開放の日程**
- 5/13(親子リズム遊び)・6/3
(親子で運動遊び)・7/8(水・砂
遊び)・8/19(縁日ごっこ)・
9/9(園庭遊び)・10/7(ハロ
ウィン)・11/11(おゆうぎを
楽しもう)・12/9(クリスマス
制作)・1/20(雪遊び・お正月遊
び)・2/10(親子リトミック)
- しんとみランド
 - 10時~11時
 - 予約:必要(前日までに電話予約)
 - 費用:不要
 - 持ち物:お子さまの上
靴、飲み物、着替え等、2
回目以降は出席カード

2025(令和7)年度 幼稚園・認定こども園・認可保育所等開放の日程一覧(No.7)

幼-1:私学助成の幼稚園 幼-2~23:施設型給付の幼稚園 幼-24:国立の幼稚園 認-1~2:幼稚園型認定こども園 認-3~19:幼保連携型認定こども園
認-20~41:保育所型認定こども園 保-1~29:私立認可保育所 保-30~31:市立認可保育所 小-1~16:小規模保育事業所 事-1~3:事業所内保育所

認-35 保育所型認定こども園 認定こども園せせらぎ保育園 旭川市永山8条6丁目 TEL.46-1173

- 開放の日程**
- 毎月第2水曜日(年12回)
4/9・5/14・6/11・7/9・
8/13・9/10・10/8・
11/12・12/10・1/14・
2/4・3/11
- 10時~11時
 - 予約:必要(前週の金曜日までに電話予約)
 - 費用:不要
 - 持ち物:不要

認-36 保育所型認定こども園 認定こども園永山くるみ保育園 旭川市永山町8丁目 TEL.40-2500

- 開放の日程**
- 5/14・6/11・7/9・8/7・
9/3・10/8・11/12・12/17・
1/7・2/12
- 10時~10時45分
 - 予約:必要(事前に電話予約)
 - 費用:不要
 - 持ち物:季節により、水遊び・雪遊びの準備が必要となります。

認-37 保育所型認定こども園 認定こども園ののはな保育園 旭川市東旭川南1条4丁目 TEL.36-5587

- 開放の日程**
- 5/14・5/28・6/11・6/25・
7/9・7/23・8/13・8/27・
9/17・9/24・10/8・
10/22・11/19・11/26・
12/10・12/24・1/14・
1/28・2/18・2/25
- 10時~11時
 - 予約:必要(電話予約)
 - 費用:不要
 - 持ち物:不要

認-38 保育所型認定こども園 認定こども園龍谷きくし保育園 旭川市豊岡5条4丁目 TEL.38-8181

- 開放の日程**
- 《園開放》
※年齢別クラスで活動します。
5/13・6/4・7/23・8/26・9/29
(まんぶく組と合同)・10/28・
11/26・12/15(まんぶく組と合同)・1/27・2/12
- 《ちびっこ☆まんぶく組》
※食育を目的とした園開放
5/26・6/9・7/28・8/25・9/29・
10/27・11/17・12/15・1/19・2/16
- 10時~11時
 - 予約:必要
 - 費用:不要
 - 持ち物:予約時にお知らせします。
※詳細はHPでご確認ください。

認-39 保育所型認定こども園 認定こども園永山あゆみ保育園 旭川市永山5条9丁目 TEL.48-0600

- 開放の日程**
- 月1回 第2水曜日
(5月~2月)
※園行事の都合により日程を変更する場合があります。
※園の見学は随時受け付けています。
- 10時~11時
 - 予約:必要(事前に電話予約)
 - 費用:不要
 - 持ち物:不要

認-40 保育所型認定こども園 わんぱく保育園 北彩都園:旭川市宮下通11丁目 にこにこ園:旭川市2条通11丁目 にじいろ園:旭川市2条通11丁目(R7年4月から夜間園より名前変更) ※園開放の問い合わせ先:TEL.73-3941(北彩都園)

- 開放の日程**
- 《いろいろな遊び》
(内容は、HPをご確認ください)
5/8・6/12・7/10・8/7・9/11・10/9・
10/23・11/27・12/24・1/22・2/12
- 《遊び&給食試食会》
5/22・7/24・8/28・9/25・
11/6・12/11・2/26
- 10時15分~11時15分
 - 予約:必要(給食試食希望の方は北彩都園に電話申込み)
 - 費用:給食試食代250円(給食試食1食分料金として)
 - 持ち物:(戸外あそび時)帽子、タオル(水遊び時)着替え、タオル
※3つの園があり、日程によって実施園・遊び内容が異なります。日程表はHP/フェイスブックページでご確認ください。

認-41 保育所型認定こども園 北星おおぞら認定こども園 旭川市旭町2条6丁目 TEL.51-2347

- 開放の日程**
- 《園開放》
お子様と同じ年齢のクラスに入っ
て遊びます
5/8・6/11・7/9・8/6・9/10・
10/15・11/5・12/3・1/7・2/4
- 《おおぞらクラブ》
その日に参加の親子で一緒に遊びます
5/23・6/24・7/25・8/21・9/19・
10/24・11/21・12/19・1/23・2/20
- 10時~11時
 - 予約:必要(前日までに電話予約)
 - 費用:不要
 - 持ち物:予約時にお知らせします。

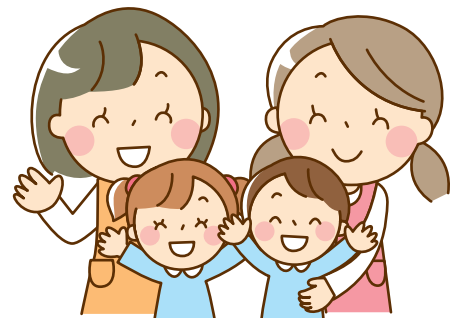

保-1 旭川保育園 旭川市神居3条16丁目 TEL.62-6261

- 開放の日程**
- 月1回(基本第2木曜日)
※行事の都合等により変更する場合があります。
- 10時~11時
 - 予約:必要(前日までに電話予約)
 - 費用:不要
 - 持ち物:必要に応じて予約の際にお知らせします。

保-2 旭川あゆみ幼稚園附属保育園 旭川市旭神町22-71 TEL.66-9988

- 開放の日程**
- 隣接する同じ法人の「旭川あゆみ幼稚園の園開放」、「子育て支援センター“ぴよんぴよん”」をご利用下さい。

2025(令和7)年度 幼稚園・認定こども園・認可保育所等開放の日程一覧(No.8)

幼-1:私学助成の幼稚園 幼-2~23:施設型給付の幼稚園 幼-24:国立の幼稚園 認-1~2:幼稚園型認定こども園 認-3~19:幼保連携型認定こども園
認-20~41:保育所型認定こども園 保-1~29:私立認可保育所 保-30・31:市立認可保育所 小-1~16:小規模保育事業所 事-1~3:事業所内保育所

保-3 旭川啓明保育園

旭川市南6条通24丁目 TEL.31-8243

開放の日程

毎月 第2水曜日
(5月~2月)
※行事等で日程が変更になる場合があります。電話連絡で日程・詳細をお知らせします。

- 10時15分~11時
- 予約:必要(事前に電話連絡)
- 費用:不要
- 持ち物:予約時に随時お知らせします。

保-4 旭川春光台保育園

旭川市春光台3条3丁目 TEL.54-3106

開放の日程

毎週水曜日
(別日も対応可)
※お子さまと同じ年齢の園児と一緒に活動します。

- 10時~11時
- 予約:必要(前日まで電話連絡)
- 費用:不要
- 持ち物:必要に応じて予約時にお知らせします。

保-5 旭川頌栄保育園

旭川市2条西3丁目 TEL.23-9508

開放の日程

月曜日~金曜日
(水曜日を除く)
※同年齢の子どもと遊びます。
※行事と重なる場合はお受けできないこともあります。

- 10時15分~11時20分
- 予約:必要(事前に電話予約)
- 費用:不要
- 持ち物:必要に応じて予約時にお知らせします。

保-6 旭川太陽保育園

旭川市永山8条13丁目 TEL.48-0022

開放の日程

随時開催します。
※電話によりご予約いただく際に希望日程をお知らせいただき調整します。(行事の都合等でご希望に添えない場合があります)
※お子さんと同じ年齢のクラスで一緒に遊んでいただきます。

- 10時~10時30分
- 予約:必要(電話予約の際に日程を調整)
- 費用:不要
- 持ち物:活動内容によっては必要。その都度ご案内します。

保-7 旭川だいいち保育園

旭川市豊岡3条7丁目 TEL.31-9367

開放の日程

5/14・7/9・8/20・9/10・12/10・1/14・2/18
※参加されるお子様の年齢に合わせて、同じ年齢の子どもたちのクラスに入り、親子で一緒に遊びます。

- 10時~11時
- 予約:必要(1か月前に電話予約)
- 費用:不要
- 持ち物:不要

保-8 旭川つばさ保育園

旭川市忠和6条6丁目 TEL.62-7738

開放の日程

月1回 第2木曜日
※行事等が重なる際は別日にさせていただきます。

- 10時~11時
- 予約:必要(事前に電話予約)
- 費用:不要
- 持ち物:予約時にお知らせします。

保-9 旭川のびろ保育園

旭川市神楽2条5丁目 TEL.61-3306

開放の日程

5月~2月
毎月 第2水曜日
※別日希望の場合は相談。

- 0歳児:9時30分~10時30分
- 1歳児~:10時~11時
- 予約:必要
- 費用:不要
- 持ち物:ミルク、おむつ、水分等

保-10 旭川隣保会乳児保育所

旭川市本町2丁目 TEL.51-2526

開放の日程

毎週 水曜日(5月~2月)
※都合が合わなければお問い合わせください。

- 午前10時~11時
- 予約:必要(前日までに電話予約)
- 費用:不要
- 持ち物:不要

保-11 エルム保育園

旭川市3条通18丁目 TEL.33-3300

開放の日程

毎週 水曜日(5月~2月)

- 10時~11時
- 予約:必要
- 費用:不要
- 持ち物:不要

保-12 おひさまの森

旭川市南8条通26丁目 TEL.33-7573

開放の日程

月~金まで毎日(祝日を除く)
※年齢に応じて外遊びの準備をしてきてください。
※インスタグラムに直近の日程表を出しますのでご覧ください。
※希望者は実費で給食が食べられます。先着3名なので希望者は事前予約を!(1食200円)

- 9時30分~11時30分
- 11時30分~12時まで
- 食事タイム(昼食持参の方、給食を食べる方)
- 予約:不要
- 費用:不要
- 持ち物:不要

2025(令和7)年度 幼稚園・認定こども園・認可保育所等開放の日程一覧(No.9)

幼-1:私学助成の幼稚園 幼-2~23:施設型給付の幼稚園 幼-24:国立の幼稚園 認-1~2:幼稚園型認定こども園 認-3~19:幼保連携型認定こども園
認-20~41:保育所型認定こども園 保-1~29:私立認可保育所 保-30~31:市立認可保育所 小-1~16:小規模保育事業所 事-1~3:事業所内保育所

保-13 楽集館

旭川市緑が丘東4条3丁目 TEL.65-7355

開放の日程

5/7・6/4・7/2・8/6・9/3・
10/1・11/5・12/3・1/7・
2/4
(基本第1水曜日)
※見学は随時受け付けてい
ます。ご連絡ください。

- 9時50分~10時50分
- 予約:必要(電話予約)
- 費用:不要
- 持ち物:不要

保-14 神楽岡保育園

旭川市神楽岡14条4丁目 TEL.65-0015

開放の日程

5/7・6/4・7/2・8/13・
9/10・10/1・11/5・12/1・
1/14・2/4
※5月、7月、10月、12月、
2月は0歳児向けの「親子
で運動遊び」を開催。
※初めてのの方は、園見学もで
きます。

- 10時~11時
- 予約:必要(前日までに
電話予約)
- 費用:不要
- 持ち物:予約時にお知
らせします。

保-15 キュービッド保育園

旭川市東光17条9丁目 TEL.31-0000

開放の日程

毎月 第2金曜日
(5月~2月)

- 10時~10時45分
- 予約:必要(電話予約)
- 費用:不要
- 持ち物:必要に応じて
着替えなど

保-16 キララ保育園

旭川市東1条3丁目 TEL.27-3215

開放の日程

毎月 第2火曜日
(5月~2月)
※小さな園の為、1日2組程度。
※園行事がある月は変更あり。
※日程・詳細は電話にてご確
認下さい。

- 10時~10時45分
- 予約:必要(事前に電話
予約)
- 費用:不要
- 持ち物:不要

保-17 こぐま保育園

旭川市春光5条8丁目 TEL.51-9611

開放の日程

毎月 第2水曜日
・第2水曜日にこられない
場合は都合の良い日をご
相談ください。
・育児で困ったこと等あ
りましたらご相談くだ
さい。

- 10時~10時45分
- 予約:必要(電話予約)
- 費用:不要
- 持ち物:予約時にお知
らせします。

保-18 真和保育園

旭川市東光17条5丁目 TEL.33-7996

開放の日程

月2回(第2・4水曜日)
※都合により1回の月もあ
ります。
5/14・5/28・6/11・7/9・
7/23・8/13・8/27・9/10・
9/24・10/8・11/12・11/26・
12/10・1/14・1/28・2/25

- 午前:9時15分~10時15分
午後:13時40分~14時40分
※どちらの時間でも可
- 予約:必要(前日までに電
話予約)
- 費用:不要
- 持ち物:天候により、夏は
水着・タオル冬はつなぎ・
手袋等

保-19 末広保育園

旭川市末広6条2丁目 TEL.51-6545

開放の日程

5/21・6/25・7/16・8/20・
9/17・10/15・11/19・
12/17・1/21・2/18
※都合が合わない場合は、
ご相談ください。

- 10時~11時
- 予約:必要
- 費用:不要
- 持ち物:予約時にお知
らせします。

保-20 中央乳児保育園

旭川市豊岡2条7丁目 TEL.34-2337

開放の日程

【0・1・2歳児対象】
毎週 第2水曜日
(5月~2月)
※都合が合わなければ、お
問合せ下さい。

- 10時~11時
- 予約:必要(前日までに
電話予約)
- 費用:不要
- 持ち物:予約時にお知
らせします。

保-21 忠和保育園

旭川市忠和2条5丁目 TEL.62-4975

開放の日程

毎月 第2水曜日
※希望に応じ随時受付し
ております。

- 10時15分~11時15分
- 予約:必要(前日までに
電話で問い合せ)
- 持ち物:予約時にご確
認ください。

保-22 東栄保育園

旭川市東光4条5丁目 TEL.31-1241

開放の日程

毎月1回 第2水曜日
(5月~1月)
※園の行事の為、6月・8月・2月
は日程が次の通り変更にな
りますのでご注意ください。
~6/19・8/21・2/10
※園見学も随時受け付けています。

- 10時~11時
- 予約:必要
- 費用:不要
- 持ち物:予約時にお知
らせします。

2025(令和7)年度 幼稚園・認定こども園・認可保育所等開放の日程一覧(No.10)

幼-1:私学助成の幼稚園 幼-2~23:施設型給付の幼稚園 幼-24:国立の幼稚園 認-1~2:幼稚園型認定こども園 認-3~19:幼保連携型認定こども園
認-20~41:保育所型認定こども園 保-1~29:私立認可保育所 保-30・31:市立認可保育所 小-1~16:小規模保育事業所 事-1~3:事業所内保育所

保-23 永山ほたる保育園

旭川市永山町5丁目 TEL.46-4748

開放の日程

第2火曜日(5月~2月)
※行事が重なった場合は、変更になる場合があります。
※子育て支援センター開設園です。ご利用ください。

- 10時~11時
- 予約:必要(電話予約)
- 費用:不要
- 持ち物:必要に応じて予約時にお知らせします。

保-24 東六条保育園

旭川市東6条6丁目 TEL.24-0380

開放の日程

毎週水曜日(他の曜日を希望の方は、お問合せください)
※お子さんと同じ年齢のクラスに入って遊びます。
※園の見学は随時受け付けています。
※感染症の状況によっては変更あり。

- 10時~11時
- 予約:必要(前日までに電話予約)
- 費用:不要
- 持ち物:予約時にお知らせします。

保-25 ほのぼの保育園

旭川市春光3条7丁目 TEL.53-4101

開放の日程

毎月 第2水曜日

- 10時~11時
- 予約:必要(前日までに電話予約)
- 費用:不要
- 持ち物:不要

保-26 まこと保育園

旭川市永山3条3丁目 TEL.47-0027

開放の日程

毎月 第2水曜日(5月~2月)
※園の見学は随時受け付けています。
※親子で一緒にお越しいただきお子さんと同じ年齢のクラスに入り遊びます。
※感染症の状況により変更になる場合があります。

- 13時45分~14時45分
- 予約:必要
- 費用:不要
- 持ち物:予約時にお知らせします。

保-27 みどり保育園

旭川市旭神2条2丁目 TEL.65-2733

開放の日程

5/23・7/25・8/22・
9/19・11/21・12/19・
1/23

- 10時~11時
- 予約:必要(前日までに電話予約)
- 費用:不要
- 持ち物:不要

保-28 緑が丘東保育園

旭川市緑が丘2条4丁目 TEL.65-1142

開放の日程

週1回(水曜日)
※他の曜日を希望の場合は、お問い合わせください。
※感染症流行時は中止。

- 10時~11時
- 予約:必要(前日までに電話予約)
- 費用:不要
- 持ち物:不要

保-29 わかば保育園

旭川市北門町9丁目 TEL.76-1655

開放の日程

《クラスの保育に参加》
5/28・6/4・6/18・7/2・7/16・
8/20・9/17・10/8・10/22・
11/5・12/10・1/14
《異年齢保育に参加》
11/29
《行事に参加》
8/7(七夕)・12/25(クリスマス会)・2/3(節分)

- 10時~11時
- 予約:必要(前日までに電話予約)
- 費用:不要
- 持ち物:予約時にお知らせします。

保-30 旭川市立神楽保育所

旭川市神楽4条8丁目 TEL.61-2431

開放の日程

週1回 水曜日
(5月~2月)
※発達気になるお子さんも受け入れています。(相談も行っています)

- 10時~11時(給食試食会の日は12時まで)
- 要予約
- 費用:不要(給食試食会は実費)
- 持ち物:季節に応じて水遊び・雪遊びの用意

保-31 旭川市立近文保育所

旭川市緑町16丁目 TEL.51-0352

開放の日程

毎週 水曜日(5月~2月)
※親子で一緒にお越しいただきます。
※お子さんと同じ年齢のクラスに入って遊びます。(散歩・園庭遊び・ふれあい遊び・絵本の読み聞かせなど)
※行事により別日をお願いすることもあります。

- 10時~11時
- 予約:必要(前日までに電話連絡)
- 費用:不要(給食試食会は実費)
- 持ち物:季節に応じて水遊び・雪遊びの用意
※給食試食会も実施しています。希望される方は実費負担があります。



2025(令和7)年度 幼稚園・認定こども園・認可保育所等開放の日程一覧(No.11)

幼-1:私学助成の幼稚園 幼-2~23:施設型給付の幼稚園 幼-24:国立の幼稚園 認-1~2:幼稚園型認定こども園 認-3~19:幼保連携型認定こども園
認-20~41:保育所型認定こども園 保-1~29:私立認可保育所 保-30・31:市立認可保育所 小-1~16:小規模保育事業所 事-1~3:事業所内保育所

小-1 あおぞら保育園

旭川市宮下通26丁目 TEL.35-5060

開放の日程
月1回 第2水曜日
(5月~2月)
※カウンセラーの育児相談あり。

- さんさんタイム
- 10時~11時
- 予約:必要
- 費用:不要
- 持ち物:不要

小-2 旭川すばる保育園

旭川市1条通24丁目 TEL.76-1098

開放の日程
月1回 第2水曜日
(4月・3月を除く)

- 10時~11時
- 予約:必要(希望日の2日前まで電話連絡)
- 費用:不要
- 持ち物:不要

小-3 あひる保育園

旭川市5条通12丁目 TEL.23-1406

開放の日程
月1回 第2金曜日
(4月・3月を除く)

- 10時~11時
- 予約:必要(前日までに電話予約)
- 費用:不要
- 持ち物:予約時にお知らせします。

小-4 オーキッド保育園

旭川市豊岡3条5丁目 TEL.74-5808

開放の日程
各月 第2水曜日(予定)
(5月~2月)

- 10時~11時
- 予約:必要(事前に電話予約)
- 費用:不要
- 持ち物:外遊び用衣類等、予約時にお伝えします。

小-5 風の子保育園

旭川市7条西1丁目 TEL.23-7371

開放の日程
月1回 第2水曜日
(4月・3月を除く)

- 10時~11時
- 予約:必要
- 費用:不要
- 持ち物:不要

小-6 こうさぎ保育園

旭川市末広5条3丁目 TEL.55-2354

開放の日程
《こうさぎひろば(園開放)》
4/23・5/15・6/12・7/10・
8/21・9/11・10/28・11/13・
12/18・1/27・2/19・3/12
《園開放》
5/29・6/26・7/29・8/7・
9/25・10/9・11/27・12/9・
1/15・2/5・3/26

- 10時~11時
- 予約:《こうさぎ広場》のみ要予約
- 費用:不要
- 持ち物:不要

小-7 小規模保育所おひさま

旭川市南8条通26丁目 TEL.35-2188

開放の日程
毎月 第1・3火曜日

- 9時45分~10時45分
- 予約:必要
- 費用:不要
- 持ち物:予約時にご確認ください。

小-8 小規模保育園めっきら

旭川市神居8条5丁目 TEL.73-5170

開放の日程
毎月 第1水曜日
※都合により変更になる場合がありますので、事前にご連絡下さい。

- 9時30分~11時
- 予約:必要(前日までに電話予約)
- 費用:不要
- 持ち物:不要

小-9 永山こどもの杜保育園

旭川市永山11条4丁目パワーズαビル2階 TEL.73-7330

開放の日程
毎週水曜日(月4回予定)
(5月~2月)
※園見学は随時、受け付けています。
※日程等の変更は、園HP・玄関前掲示板でお知らせします。

- 10時~11時
- 予約:初回のみ事前に電話予約必要
- 費用:不要
- 持ち物:不要

小-10 藤原さんち保育園

旭川市緑が丘東3条1丁目 TEL.76-5301

開放の日程
毎週水曜日
①紙芝居TIMEの参加
②育児相談
③乳幼児期の食事・アレルギー相談
※園見学は随時受け付けています。

- 15時25分~16時30分
- 予約:必要(事前に電話予約)
- 費用:不要
- 持ち物:不要

2025(令和7)年度 幼稚園・認定こども園・認可保育所等開放の日程一覧(No.12)

幼-1:私学助成の幼稚園 幼-2~23:施設型給付の幼稚園 幼-24:国立の幼稚園 認-1~2:幼稚園型認定こども園 認-3~19:幼保連携型認定こども園
認-20~41:保育所型認定こども園 保-1~29:私立認可保育所 保-30・31:市立認可保育所 小-1~16:小規模保育事業所 事-1~3:事業所内保育所

小-11 ミニ保育園つくしの家

旭川市永山7条18丁目 TEL.48-8368

開放の日程

毎月 第3水曜日
(5月~2月)
※行事などで変更する事
があります。
※園見学は随時受け付け
ています。

●10時~11時
●予約:必要(電話予約、1
日2組まで)
●費用:不要
●持ち物:不要

事-1 あすく保育園

旭川市秋月2条2丁目 TEL.47-5575

開放の日程

毎週火曜日(5月~2月)
※祝日と重なった場合は、
その週の園開放はあり
ません。
※英語講師によるキッズ
イングリッシュに参加。

●10時~11時
●予約:必要(前日までに
電話予約)
●費用:不要
●持ち物:不要

事-2 たいせつ保育園

旭川市永山4条13丁目 TEL.40-1238

開放の日程

◎毎月 第2水曜日
…外部講師によるベビーマッ
サージを当園ホールで行い
ます。
◎毎月 第4水曜日
…お部屋でお子様と同年齢の
園児と一緒に活動します。
※園見学は随時、受付けていま
す。

●10時~11時
●予約:必要(電話または
HPからメールで予約)
●費用:不要
●持ち物:予約時にお知
らせします。

事-3 ぽっかぽか保育園

旭川市忠和6条6丁目 TEL.76-1700

開放の日程

6/18・7/18・9/18・10/22・
11/18・12/18・1/21
※4月・5月・8月・2月・3月
は園開放なし。
※感染症の状況に応じて
変更あり。
※園見学は随時受け付け
ています。

●0歳児:9時45分~10時15分
●1・2歳児:9時45分~10
時15分
●予約:必要(事前に電話予約)
●費用:不要
●持ち物:予約時にお知
らせします。

※小規模保育事業所・事業所内保育事業所では、園開放の取組がない所もありますが、見学等は随時受けていますので、各施設に直接お問い合わせください。

小-12 さらな保育園

旭川市金星町1丁目 TEL.24-1800

小-13 小規模保育園ふたばの庭

旭川市豊岡6条7丁目 TEL.76-1396

小-14 小規模保育室あゆみ

旭川市旭神町22-54 TEL.85-6256

小-15 ちびっこ保育園豊岡

旭川市豊岡5条4丁目 TEL.34-4144

小-16 はちみつ保育園

旭川市末広3条1丁目 TEL.73-8400

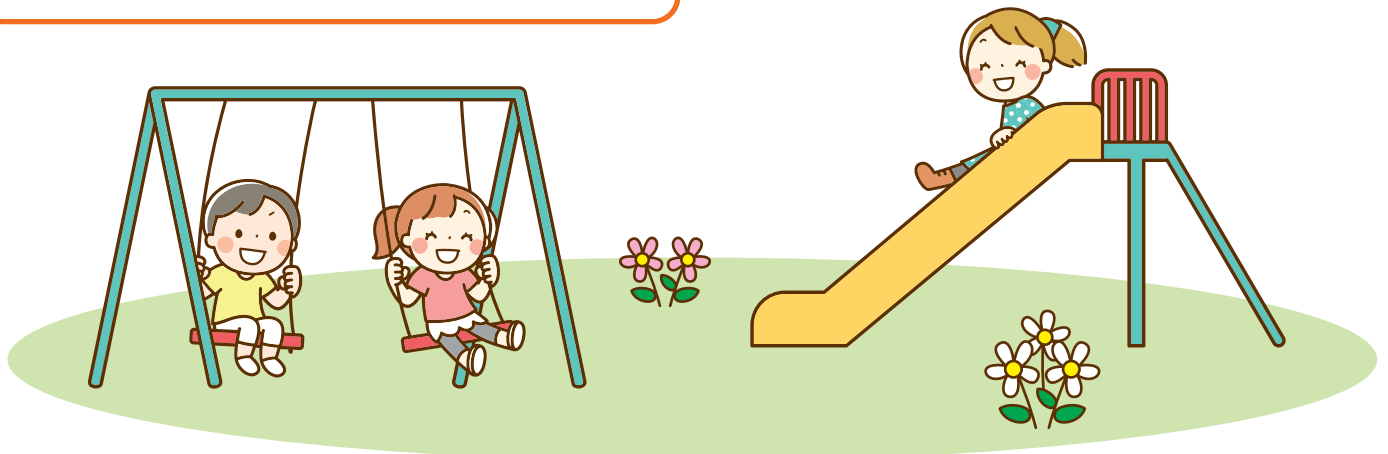

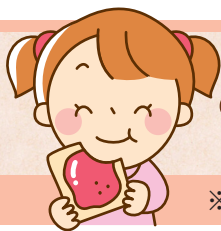

一日の生活サイクル

幼稚園

認定こども園

保育所等

※時間はおおよその目安です。活動内容は園によって異なります。各園にお問い合わせください。

	幼稚園	認定こども園		保育所等
		教育部分 (1号認定の子ども)	保育部分 (2号・3号認定の子ども)	
8:00	希望者は預かり保育を利用できます。		保育標準時間認定児と短時間認定児の延長利用児登園	
9:00	随時登園・自由活動 「おはようございます!」「先生、昨日ね…」「今日は何して遊ぶ?」楽しい一日の始まりです。			
10:00	朝の会・出欠の確認「お友達は、元気に登園しているかな?」「今日のお天気は?」			
	午前の保育 ・いろいろなことにチャレンジ!!友達との関わりや興味・体験を広げる活動、年齢に合わせた保育が行われます。 ・季節に合わせた活動も取り入れています。 散歩・はさみ・粘土・製作・お絵かき・体操・ボール遊び・相撲・外遊び・虫取り・絵本の読み聞かせ・運動会・七夕・芋掘り・収穫祭・遠足・お遊戯会・クリスマス・餅つき・豆まき・誕生会・雪遊び…			
11:30	昼食準備…お片付けをし、手をきれいに洗います。 「今日のお弁当は…」「給食は何か?」「お腹がすいたね～」「いい匂いだね」			
12:00	昼食 お弁当または給食 アレルギー対応もしています。 (給食回数・内容は各園にお問い合わせください。)		給食 栄養士さんと調理員さんが栄養バランスを考え季節の食材等を取り入れたおいしい給食を作ってくれます。アレルギー対応もしています。	
	「いただきます～～～す!」「わぁ、これ大好き!」「ちょっぴり苦手だけど食べてみようかな?」子どもたちの笑顔があふれます。後片付けも忘れません。			
13:00	自由遊び・午後の保育		午睡：午前中にたっぷり遊んだ疲れをとります。 歯磨き・準備もみんなですします。 ※年長児は、午睡せず保育に取り組むところもあります。	
14:30	降園準備・随時降園 (園バスの利用やお家の人のお迎え等)			
15:00	預かり保育：幼稚園・認定こども園1号の園児で希望者は幼稚園型一時預かり保育を利用できます。預かり時間・内容等は各園にお問い合わせください。		おやつ：大好きなおやつの時間!!	
16:00	随時、預かり保育のお迎え		随時降園：遊びながらお迎えを待ちます。	
18:00			延長保育実施園は延長保育開始	





幼児教育・保育の無償化について

幼稚園・保育所・認定こども園等を利用する子どもたち

幼稚園・保育所・認定こども園等を利用する3歳から5歳までのすべての子どもの利用料を無償化。

●私学助成の幼稚園の利用料は月額25,700円を上限として無償化。国立大学法人の幼稚園の利用料は月額8,700円を上限として無償化。

●無償化の期間は、満3歳になった後の4月1日から小学校入学前までの3年間です。

(注) 幼稚園・認定こども園の1号認定の通常教育時間分は、満3歳児も無償化の対象です。

●実費として徴収されている費用(通園送迎・食材料費・行事費など)は、無償化の対象外のため、保護者負担になります。

ただし、年収約360万円未満相当の世帯及び第3子以降の子どもについては、副食費(おかず・おやつ代等)も無償となります。

※子ども・子育て支援新制度の対象とならない幼稚園(私学助成及び国立大学法人の幼稚園)については無償化となるための認定申請が必要です。手続きについては各幼稚園にご確認ください。

★0~2歳児の子どもたちの保育料については、住民税非課税世帯を対象として利用料が無償化。

〈対象となる施設・事業〉

●幼稚園・保育所・認定こども園・地域型保育・企業主導型保育事業(標準的な利用料)

(注) 地域型保育…小規模保育・家庭的保育・住宅訪問型保育・事業所内保育を指します。



問い合わせ先 旭川市子育て支援部こども保育課 TEL.25-9845

幼稚園・認定こども園(1号利用)の預かり保育を利用する子どもたち

★無償化の対象となるためには、「保育の必要性の認定」を受ける必要があります。

(注1) 幼稚園・認定こども園を経由しての申請となります。

(注2) 「保育の必要性の認定」の要件については、就労等の要件(認可保育所の利用と同等の要件)があります。17ページをご覧ください。

●無償化の対象となるのは[利用日数×日額450円]で、月額11,300円が上限です。

※満3歳児の場合は住民税非課税世帯の児童のみ対象となります。



問い合わせ先 旭川市子育て支援部こども保育課 TEL.25-9106

認可外保育施設等を利用する子どもたち

★無償化の対象となるためには、「保育の必要性の認定」を受ける必要があります。

(注1) 保育所・認定こども園等を利用できていない方が対象となります。

(注2) 「保育の必要性の認定」については、就労等の要件(認可保育所の利用と同等の要件)があります。17ページをご確認ください。

※3歳から5歳の子どもは月額37,000円まで、0歳から2歳までの住民税非課税世帯の子どもは月額42,000円までの利用料が無償化となります。

〈対象施設・サービス〉

●認可外保育施設・一時預かり事業(一般型)・病児保育事業・ファミリーサポートセンター事業

(注1) 認可外保育施設: 一般的な認可外保育施設・地域保育所・ベビーシッター、認可外の事業所内保育施設等を指します。

(注2) 無償化の対象となる認可外保育施設は、都道府県に届出を行い、国が定める基準を満たす必要があります。(※旭川市の場合は旭川市に届出)



問い合わせ先

●認可外保育施設・一時預かり事業・病児保育事業に関する問い合わせ先:

旭川市子育て支援部こども保育課 TEL.25-9106

●ファミリーサポートセンター事業に関する問い合わせ先: 旭川市子ども総合相談センター TEL.26-5500

障害児通所支援を利用する子どもたち

●就学前の障害児の発達支援を利用する3歳になった後の4月1日から小学校入学前までの子どもについて、利用料を無償化。(なお、0歳から2歳児の住民税非課税世帯は既に無償となっています。)

★幼稚園・保育所・認定こども園と障害児通所支援の両方を利用する場合、両方とも無償化の対象。



問い合わせ先 旭川市福祉保険部障害福祉課障害サービス係 TEL.25-9854

幼児教育・保育の無償化の主なイメージ



3～5歳児
保育の必要性の認定を受けた子ども

- 共働き家庭
- ひとり親で働いている家庭など



幼稚園・認可保育所
認定こども園
障害児通所支援

無償
私学助成の幼稚園は
月25,700円まで



一時預かり事業
(幼稚園型)

月11,300円まで無償



認可外保育施設
一時預かり事業等

月37,000円まで無償



幼稚園・認可保育所
認定こども園



障害児通所支援

ともに無償
私学助成の幼稚園は
月25,700円まで



3～5歳児
上記以外

- 専業主婦(夫)家庭など



幼稚園
認定こども園
障害児通所支援

無償
私学助成の幼稚園は
月25,700円まで



幼稚園
認定こども園



障害児通所支援

ともに無償
私学助成の幼稚園は
月25,700円まで

※一時預かり事業(幼稚園型)や認可保育所等を利用している場合、無償化の対象となるためには、保育の必要性の認定を受ける必要があります。

※0～2歳児については住民税非課税世帯の場合、上記と同様の考え方により無償化の対象となります。
この場合は月42,000円まで利用料が無償になります。

※企業主導型保育事業(標準的な利用料)も対象となります。

旭川市における保育の必要性の認定要件と 確認に必要な書類

1	月60時間以上就労することを常態としていること	・ 就労証明書 ・ 内職証明書 ・ 開業届等（自営の方）
2	妊娠中又は出産後間もないこと （認定の有効期間は産前6週間から産後8週間が経過する日の翌日 が所属する月の末日まで）	・ 出産申立書 ・ 産前産後休暇取得証明書
3	長期にわたり、病気・負傷・心身に障がいがあること	・ 病気申立書 ・ 診断書
4	親族等を常時看護又は介護していること（月60時間以上）	・ 病気看護（介護）申立書
5	求職活動を継続的に行っていること （認定の有効期間は、認定の効力が発生した日から90日が経過する 日が属する月の末日まで）	・ 求職活動申立書
6	就学・職業訓練をしていること（月60時間以上）	・ 通学 ・ 通所申立書
7	育児休業取得時に、すでに特定教育・保育施設等を利用している 子どもがいて、継続利用が必要であると認められること（育児休 業開始日から原則1年を限度とする。）	・ 育児休業取得証明書
8	震災・風水害・火災その他の災害の復旧に当たっていること	・ り災証明書

※その他 状況に応じた必要書類があります。お問い合わせください。（こども保育課：25-9845）

子育て支援ナビゲーターにご相談ください

就学前のお子さんがいる保護者のご希望・ご家庭の状況等に合わせて、お子さんの預け先施設や保育サービスの紹介をする専門相談員です。例えば…



「そろそろ集団生活をさせたい。」「幼稚園？保育所？何が違うの？」「歯医者に行きたい！」「仕事の面接があるのだけれど！」「たまにはリフレッシュもしたいわ〜」「一時的に子どもを預かってくれるところはあるかしら？」等

お気軽にご相談ください！



電話・窓口相談 月～金 午前9時15分～午後5時15分 **ナビゲーター専用ダイヤル ☎ 25-6888**
お問い合わせ 旭川市7条通9丁目 総合庁舎3階 旭川市子育て支援部こども保育課

幼稚園・認定こども園(1号認定)の入園手続きの流れ

令和6年度の場合

入園願書配布開始
(11月15日)

配布場所は各幼稚園・認定こども園となります。
詳細は直接各園にお問い合わせください。

入園願書受付開始
(12月1日)

- 各園で定員があります。
- 年度途中も随時受け付けます。
- 入園を希望する園に直接願書及び1号認定の申請書をお持ちください。

入園(4月上旬)

※開始日が土・日の場合は、日程が前後することありますので、各園にお問い合わせください。

認可保育所・認定こども園(2号・3号認定)の入園手続きの流れ

令和6年度の場合

一次利用申込・認定申請受付
(12月上旬)

こども育成課窓口または各施設で受付しています。(申込・受付の日程は、こうほう旭川市民「あさひばし」・ホームページ等で必ずご確認ください。

- 申請に応じて一次利用調整を行います。
- ※産休・育休明けの受付はこども育成課窓口のみで受付。(出生前からの申込みもできます。)

利用が
決まった場合

利用が決まら
なかった場合

二次利用申込・認定申請受付
(一次申込受付終了後～2月上旬)

二次利用調整

利用が
決まった場合

利用が決まら
なかった場合

★一次利用調整結果通知

▶2月上旬発送(予定)

★二次利用調整結果通知

▶3月上旬発送(予定)

※利用調整結果は利用が決まった場合でも決まらなかった場合でも送付されます。
ただし、2回目以降の利用調整の結果は利用が決まった場合のみ送付します。

施設・事業所で利用手続き

年度途中(5月1日以降)入所分の
利用調整にかかります。
4月～12月まで月1回

親子で仲良く交流できる場（地域子育て支援センター）

親子遊びの紹介、保護者のリフレッシュのためのプログラム、子育て講座などを実施し、家庭での育児を支援します。育児相談も随時行っています。なお、曜日や時間で対象年齢を設定している場合や、予約制の講座などを実施している場合がありますので、お出かけになる前に各センターにご確認ください。また、こうほう旭川市民「あさひばし」に毎月の行事が掲載されていますので、ご覧ください。

* おひさま *

春光2条8丁目 鉄道弘済会旭川認定こども園内 TEL.51-0637
開設時間:午前9:30~12:00 午後1:00~3:30
開設日:月~土

* こもれび *

1条通8丁目 フィール旭川6階もりもりパーク内 TEL.56-0763
開設時間:午前10:00~午後4:00
開設日:月~土

* ほっとほたる *

永山町5丁目 永山ほたる保育園内 TEL.46-4749
開設時間:午前9:30~12:30 午後2:00~4:00
開設日:月~金

* によきにょき *

豊岡3条3丁目 豊岡蘭契認定こども園内 TEL.38-6816
開設時間:午前8:30~12:00 午後3:00~4:30
開設日:月~金

* いずみ *

神居9条4丁目 いずみこども園 TEL.62-8986/090-5983-5401
開設時間:午前9:00~12:30 午後2:30~4:00
開設日:月~金

* ぴよんぴよん *

旭神町22-54 旭川あゆみ幼稚園子育てセンター内 TEL.66-2332
開設時間:午前9:30~12:00 午後1:00~3:30
開設日:月~金

* ねむのき *

宮下通14丁目 北彩都子ども活動センターASOBI~BA内 TEL.090-8271-8899
開設時間:午前10:00~12:00 午後0:45~3:45
開設日:火~金

* こまどりつ~ながれ *

末広2条13丁目1156 認定こども園末広こまどり内 TEL.070-5049-4523
開設時間:午前9:30~12:00 午後1:00~3:30
開設日:火・水・木

* ぱれっと *

神楽3条6丁目 神楽児童センター内 TEL.63-6201
開設時間:午前9:30~12:00 午後1:00~3:30
開設日:月・火・木

* ちゅうりっぷ *

北門町8丁目 北門児童センター内 TEL.52-0765
開設時間:午前9:30~12:00 午後1:00~3:30
開設日:月・火・木



さまざまな子育てサービス



*** 一時預かり保育(一般型) ***

冠婚葬祭や急な用事などでお子さんの保育ができない場合に、一時的に保育所等でお子さんをお預かりするサービスです。事前登録が必要となりますので、詳細は各施設にお問い合わせください。

【実施施設】わんぱく保育園(夜間園)・豊岡蘭契認定こども園・キュービッド保育園・エールこども園・いずみこども園・旭川あゆみ幼稚園附属保育園・神楽保育所・東六条保育園・永山ほたる保育園・認定こども園永山くるみ保育園・末広保育園・大町のぞみこども園・東光宮前こども園

★対象者:旭川市に住民票がある1歳~就学前の子ども
※神楽保育所はR7年5月1日から0歳6ヶ月から受け入れます。

★利用定員:各施設で1日10名程度(利用希望者が多い時は、お預かりできない場合もあります。)

★利用期間:週3日または月15日以内

★利用時間:午前8時~午後6時(わんぱく保育(夜間園)は午前9時~午後7時)のうち8時間以内

★利用料:1日4時間以内…600円 4時間を超える場合…1,200円(生活保護世帯・前年度住民税非課税世帯…利用料免除)

★給食費:300円(別途)

*** 一時預かり事業(幼稚園型) ***

幼稚園や認定こども園では在園児を対象に、教育時間の前や後に子どもを預けることができる事業を実施しています。園ごとで異なりますが、8時間以上施設を利用できる園もあります。保護者の勤務や緊急事態のみならず、リフレッシュを理由としても利用することができます。休日や長期休業期間に実施している園もあり、利用料金や預けることができる時間は各園で異なりますので、詳細は各園にお問い合わせください。

【実施施設】各幼稚園・認定こども園

★対象者:各幼稚園・認定こども園(1号認定の子ども)に在園する園児

★利用期間:各園の教育時間の前後及び休日・長期休業時において各園が設定する時間

★利用料:各園による独自の設定(1日:平日…概ね400円 休日:概ね800円)

*** 病児保育事業 ***

児童が病気やけがの時、仕事等で保護者が家庭で保育できない場合に、一時的にその児童の保育や看護を行う、子育てと就労の両立支援を目的とした事業です。急性期の児童をお預かりして保育する「病児対応型」と回復期の児童をお預かりして保育する「病後児対応型」の2つの事業を行っています。

※事前登録が必要となりますので、詳細は各施設にお問い合わせください。

★対象者:旭川市内に住民票がある生後5ヵ月~概ね小学3年生までの子ども

★利用定員:各施設で1日3名 ★利用期間:原則7日以内

★利用時間:午前8時~午後6時
(日・祝祭日・12月30日~翌1月4日を除く)

【病児保育事業】

*北彩都病児保育室まほうのちから ☎74-5334

★利用料:(1人あたり)5時間以内…1,000円。
5時間を超える場合…2,000円。

同一疾病による連続利用の2日目以降:1日1,000円。

★給食費:300円(別途) お迎えサービス1日500円

【病後児保育事業】

*ほのぼの保育園(病後児保育専用 ☎53-4103)

*永山おおぞら認定こども園

(病後児専用 ☎080-5989-1548)

★利用料:(1日あたり)5時間以内…850円。

5時間を超える場合…1,700円

同一疾病による連続利用の2日目以降…1日850円

★給食費:300円(別途)

※生活保護世帯・前年度分の市町村民税が非課税世帯の場合は利用料が免除になります。

◆◆ こども誰でも通園制度 ◆◆

保護者の就労などの理由にかかわらず保育所などを一定時間(月10時間まで)利用できるサービスです。

【申込み方法】利用に当たっては、電子申請等による事前登録が必要です。(※詳細は市ホームページ。令和7年6月以降に事前登録を開始する予定です。)

【実施施設・利用時間・利用定員】市ホームページにて御確認ください。(※市ホームページ内で「こども誰でも通園制度」と検索。

※実施施設の決定は令和7年6月以降となります。)

★対象者:旭川市に住民票がある生後6ヶ月から2歳の保育所等に通っていない子ども

★利用時間:子ども1人につき月10時間まで ★利用料金:1時間300円(必要に応じてその他の費用がかかる場合もあります。)

◆旭川市誰でも通園制度ホームページ <https://www.city.asahikawa.hokkaido.jp/800/808/816/813/index.html>

