

2024(令和6)年度

幼稚園
認定こども園
認可保育所
小規模保育事業所

開放のお知らせ

いっしょに

あっ! そっ! ぽっ!!

お子さんと一緒に出かけてみませんか?

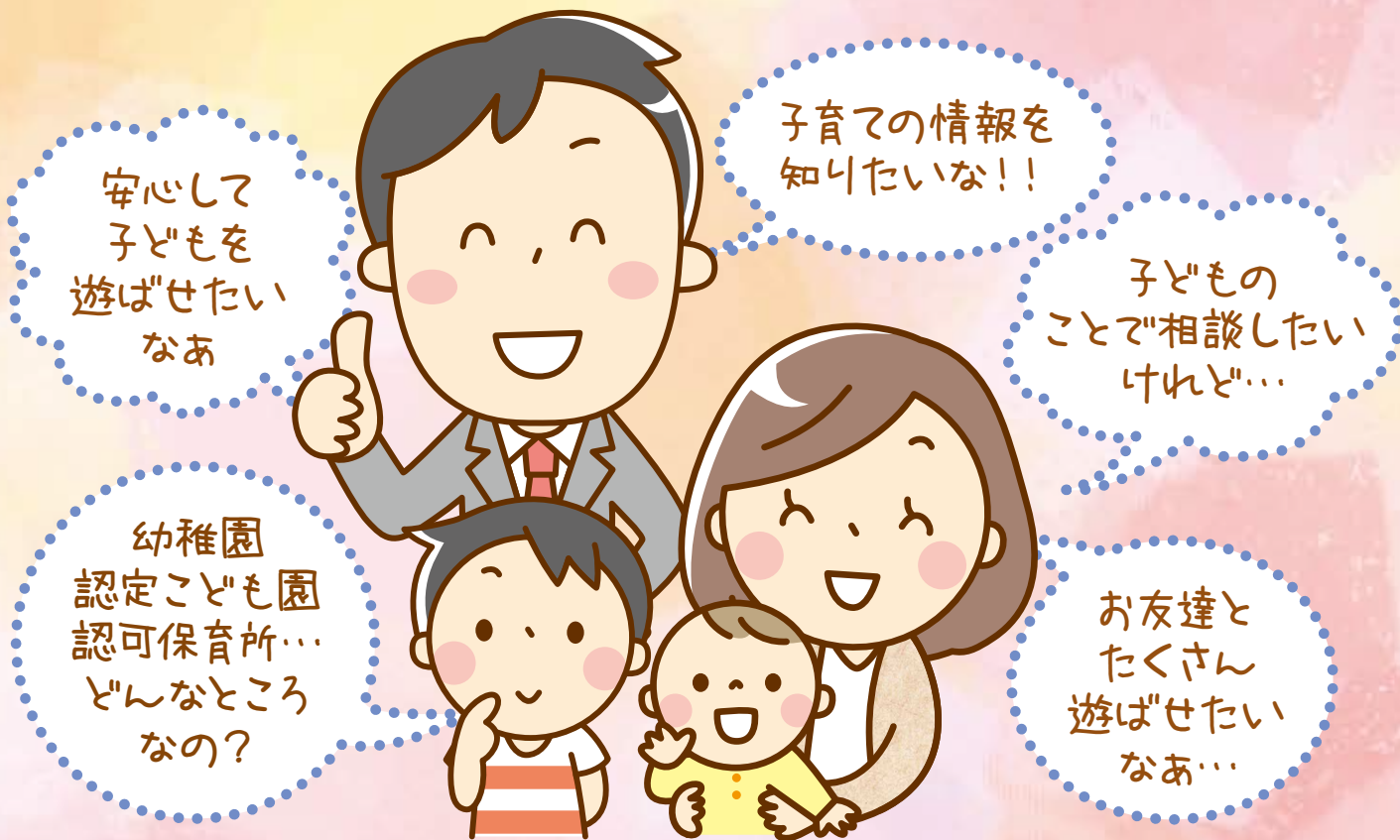

【2024(令和6)年4月から2025(令和7)年3月までの予定です】

※開放予定日が中止・変更となる場合があります。必ず電話等で開放実施の幼稚園・認定こども園・認可保育所等にお問い合わせください。また、予約・費用・持ち物が必要な場合もありますので、実施施設へお問い合わせください。

- 発行 旭川市子育て支援部こども育成課保育給付係 TEL.25-9845
- 協力 旭川私立幼稚園協会・旭川民間保育所相互育成会

幼稚園・認定こども園・認可保育所等ってどんなところ？

幼稚園

- 小学校・中学校・高等学校などと同じく「学校教育法」に定められた学校で満3歳からが対象です。
- 活動を通じて身についた力は、小学校以降の生活や学習の基盤となります。

認定こども園

- 幼稚園と保育所の機能を併せ持ち教育と保育を一体的に行う施設です。教育の部分(1号認定)は保護者の就労状況にかかわらず入園することができます。
- すべての子育てで家庭を対象に、子育て相談や子育て支援の場を提供します。

認可保育所等

- 就労・病気などの事情で子どもの保育ができない保護者に代わって就学前の子どもの保育を行う「児童福祉法」に定められた施設です。子どもの保育のみならず、地域の子育て支援など子どもの健やかな育ちを支えています。

さまざまな子育て支援

幼稚園や認定こども園・認可保育所等では、保護者や地域の人々に園の機能や施設を開放し、就学前の子どもたちと保護者の方が安心してお友達と遊べる場を提供しています。また子育ての相談や情報の提供、保護者同士の交流のお手伝いをするなどいろいろな子育て支援に取り組んでいます。

認定について

施設型給付の幼稚園・認定こども園・認可保育所等を利用する場合には、子どもの年齢と利用の目的に応じた認定が必要になります。

区分	子どもの年齢・利用目的	利用可能施設
1号認定	子どもが満3歳以上で、 教育 を希望する場合	幼稚園・認定こども園
2号認定	子どもが満3歳以上で、 保育の必要性があり、保育 を希望する場合	保育所・認定こども園
3号認定	子どもが満3歳未満で、 保育の必要性があり、保育 を希望する場合	保育所・認定こども園・小規模保育事業所(※1)・事業所内保育事業所(※2)

※1 小規模保育事業所:0~2歳の少人数(6~19人)の子どもを対象とした保育園

※2 事業所内保育事業所:従業員の子ども以外に定員に余裕がある場合に、地域住民も利用可能な保育園

利用施設について

幼稚園や認定こども園・保育所は、園の種類や認定ごとに利用料金及び利用時間の考え方が異なります。

園の種類	認定	費用(その他実費徴収あり)	利用時間
私学助成(従来型)の幼稚園	不要	園が定める入園料・保育料	概ね4時間程度の教育時間。各園で教育時間前後に子どもを預かる事業も行っています。(利用時間・料金は各園で異なります。)
施設型給付の幼稚園 認定こども園	1号認定	旭川市が定める保育料	
認可保育所・認定こども園	2・3号認定		保育の必要性に応じ「保育標準時間」「保育短時間」の認定を受け、その内容により利用時間が次のとおりになります。(各施設の開所時間帯で利用できます。) ・保育標準時間:1日最長11時間利用できます。 ・保育短時間:1日最長8時間利用できます。
小規模保育事業所 事業所内保育事業所	3号認定		

園開放・園見学について



※市内の幼稚園・認定こども園・認可保育所等では、就学前のお子さんを対象に園開放事業を行っています。同年齢のお子さんと一緒に遊んだり、各施設の雰囲気を感じませんか？季節にあわせた水遊びや七夕・夏祭り・運動会・給食試食会・クリスマス会などに参加できる施設もあります。定員の関係や日程等が変更になる場合もありますので、電話等で事前に確認することをおすすめいたします。
※園開放に限らず見学を希望される場合は、各施設に直接連絡しご相談ください。

2024(令和6)年度 幼稚園・認定こども園・認可保育所等開放の日程一覧(No.1)

幼-2:私学助成の幼稚園 幼-1・3~23:施設型給付の幼稚園 幼-24:国立の幼稚園 認-1~2:幼稚園型認定こども園 認-3~19:幼保連携型認定こども園 認-20~41:保育所型認定こども園 保-1~29:私立認可保育所 保-30~32:市立認可保育所 小-1~18:小規模保育事業所 事-1~3:事業所内保育所

幼-1 旭川幼稚園

旭川市東旭川町下兵村424 TEL.36-2200

開放の日程

4/11・4/25・5/8・5/22・
6/12・6/25・7/9・8/22・
9/5・9/19・10/3・
10/24・11/7・11/15・
11/27・12/5・1/22・
2/5・2/12・2/20

- 旭川幼稚園 園開放
- 9時30分~11時
- 予約:必要(なしでも参加できます)
- 費用:不要
- 持ち物:上靴、帽子、水筒

幼-2 旭川あゆみ幼稚園

旭川市旭神町22-65 TEL.65-4271

開放の日程

5/23・6/22・7/4・7/6・
8/24・9/12・10/3・
10/12・11/7・11/9・
2/6・2/8

- プチキンダー
- 10時~11時30分
- 予約:不要
- 費用:不要
- 持ち物:上靴、名札

幼-3 たいせつ幼稚園

旭川市末広8条2丁目 TEL.55-1234

開放の日程

《ぴよぴよたいむ(一般開放)》
4/25・5/30…年間12回
《すくすく教室(2歳児教室)》
5/8・6/5…年間14回
※詳しい日程・内容はホームページでお知らせしています。

- 9時30分~11時30分
- 予約:必要
- 費用:不要
- 持ち物:上靴、水筒 (詳しくはHPでお知らせ)

幼-4 つくし幼稚園

旭川市東鷹栖2線11号 TEL.57-2222

開放の日程

《わくわくらんど(一般開放)》
4/23~予定…年間12回
《こりすぐみ(2歳児教室)》
5/7~予定…年間12回
※詳しい日程・内容はホームページでお知らせしています。

- 9時30分~11時30分
- 予約:必要 (2歳児教室は初回参加時のみ申込)
- 費用:不要
- 持ち物:上靴等

幼-5 旭川こぼと幼稚園

旭川市忠和3条8丁目 TEL.62-6255

開放の日程

5/8・5/29・6/5・6/19・
7/3・7/17・8/28・9/4・
9/18・10/2・10/9・
11/13・11/27・12/4・
12/18・1/22・2/5・2/19

- こぼとジュニア
- 10時~11時30分
- 予約:不要
- 費用:不要
- 持ち物:上靴(親子)、飲み物(必要な方)

幼-6 旭川志峯幼稚園

旭川市永山5条23丁目 TEL.48-3126

開放の日程

5/16・5/25・6/13・
6/22・7/4・7/18・7/27・
8/8・8/24・9/12・9/26・
10/17・10/24・11/7・
1/23・2/6・2/27

- ひよっこ
- 10時~11時15分
- 予約:不要
- 費用:不要
- 持ち物:上靴(親子)

幼-7 旭川聖母幼稚園

旭川市6条通22丁目 TEL.32-2021

開放の日程

4/25・5/16・5/23・5/30・
6/6・6/13・7/4・7/11・
8/22・8/29・9/5・9/12・
9/19・10/17・10/24・
11/7・11/14・12/12・
1/23・2/6・2/13・2/20・
3/6 計23回

- なかよし子ども会
- 10時~11時30分
- 予約:不要
- 費用:不要
- ※教材・保険代は園負担です
- 持ち物:上靴(親子)、コップ(麦茶がです)

幼-8 旭川白百合幼稚園

旭川市神楽6条1丁目 TEL.61-6748

開放の日程

4/16・4/30・5/7・5/21・
6/4・6/25・7/2・7/23・
8/6・8/27・9/10・9/24・
10/1・10/29・11/5・
11/19・12/3・12/17・
1/7・1/28・2/4・2/18・
3/11・3/25

- パンダクラブ
- 10時~11時30分
- 予約:必要(電話等)
- 費用:不要
- 持ち物:上靴・飲み物、名札、動きやすい服装

幼-9 旭川天使幼稚園

旭川市大町1条10丁目 TEL.51-3493

開放の日程

5/15・5/29・6/5・6/12・
6/26・7/3・7/10・7/17・
8/28・9/4・9/11・9/18・
10/2・10/16・10/30・11/13・
11/20・11/27・12/4・1/22・
1/29・2/5・2/19・2/26・3/5
※年4回ほど園外に出かけます。

- エンジェル親子教室
- 10時~11時30分
- 予約:必要(前日までに電話・LINE等で予約)
- 費用:不要
- 持ち物:上靴、飲み物

幼-10 旭川東光幼稚園

旭川市東光18条6丁目 TEL.34-4111

開放の日程

5/27・6/28・7/16・8/27・
9/20・10/7・11/12・12/19・
1/28・2/13

- ミッキークラブ
- 10時30分~11時30分
- 予約:必要(電話予約)
- 費用:不要
- 持ち物:上靴

2024(令和6)年度 幼稚園・認定こども園・認可保育所等開放の日程一覧(No.2)

幼-2:私学助成の幼稚園 幼-1・3~23:施設型給付の幼稚園 幼-24:国立の幼稚園 認-1~2:幼稚園型認定こども園 認-3~19:幼保連携型認定こども園 認-20~41:保育所型認定こども園 保-1~29:私立認可保育所 保-30~32:市立認可保育所 小-1~18:小規模保育事業所 事-1~3:事業所内保育所

幼-11 旭川藤幼稚園

旭川市花咲町6丁目 TEL.51-2972

開放の日程

《うさぎ組(園開放事業)》
5/17・6/4・7/9・8/22・9/2・
9/20・10/3・10/29・11/8・
11/28・12/17・1/27・2/28

《パンダコパンダ組(親子教室)》
※事前登録有
5/30・7/1・9/2・10/29・
11/8・12/17・1/27・2/28

- 10時10分~11時30分
- 予約:必要(電話等)
- 費用:不要
- 持ち物:上靴(親子)、動きやすい服装、名札、水筒(必要な方)
- ※活動内容、季節により必要な場合があります。

幼-12 旭川ふたば幼稚園

旭川市豊岡6条7丁目 TEL.33-6608

開放の日程

年10回程度
月1回(5月~2月)

- ふたばっこらんど
- 10時45分~11時45分(受付:10時35分~)
- 予約:必要(ホームページから予約)
- 費用:不要
- 持ち物:上靴、名札(園で購入可:100円)

幼-13 旭川みその幼稚園

旭川市大町1条5丁目 TEL.54-6555

開放の日程

《ひだまり(親子教室)》
5/9・5/16・6/6...年間24回

《ひなたぼっこ(園開放)》
※年齢制限なし
週2回(月・金)5月~
※詳しい日程はホームページ
でお知らせします。
※園外へ出かけることもあります。

- 10時~11時30分
- 予約:
《ひだまり》前日まで電話予約
《ひなたぼっこ》不要
- 費用:不要
- 持ち物:上靴、子ども用コップ

幼-14 あすなろ幼稚園

旭川市末広3条3丁目 TEL.53-4443

開放の日程

5/16・6/13・7/11・8/28・
9/18・10/8・11/15・
12/12・1/23・2/14
※過去の園開放をホーム
ページ公開中

- きらきらキッズ
- 10時~11時30分
- 予約:必要(前日までに電話。当日も可)
- 費用:不要
- 持ち物:上靴(親子)・飲み物(水筒持参)

幼-15 きくし幼稚園

旭川市豊岡5条4丁目 TEL.31-3519

開放の日程

4/24・5/29・6/26・7/17・
8/21・9/25・10/30・12/18・
1/29・2/26

- きくしKID'Sチャンネル
- 10時15分~11時30分
- 予約:必要(HPより予約)
- 費用:活動によっては掛かる場合がございます。
- 持ち物:上靴(親子)、着替えや飲み物(必要な方)

幼-16 くりの木幼稚園

旭川市永山町4丁目 TEL.47-2274

開放の日程

《園開放》
5/18・6/1・7/13・9/7・11/16・12/21・2/8
※上記を予定していますが、変更をする際は幼稚園HPに掲載します。

《ぼっぼクラブ》
説明会:4/26 開設期間:5/8~3/14(毎月実施)
開設曜日:週3回(月・水・金)昼食不要
※祝・祭日、園の長期休業はお休み。緊急の場合は、幼稚園HPに掲載します。
※親子教室です。子どもだけの参加はできません。

《園開放》
●10時~11時30分
●予約:不要 ●費用:不要
●持ち物:不要

《ぼっぼクラブ》
●10時30分~12時
●予約:必要(月ごとの契約となります)
●費用:月額1,500円
保険料450円(初回のみ加算)
●持ち物:上靴、水筒(お茶か水)

幼-17 さくらおか幼稚園

旭川市旭町1条16丁目 TEL.51-3831

開放の日程

《ポッポランド(園開放)》
5/16・6/4・7/17・8/27・9/11・
10/10・11/8・12/17・1/21・
2/5・2/28

《ひよこジュニア(2歳児親子教室)》
・4月末...体験日 ・年間50回程度
※詳細は園まで(HPにも掲載)
※予約・費用・定員についてはHP
でご確認ください。

- 10時~11時30分
- 予約:
《ポッポランド》必要(前日まで)
《ひよこジュニア》HPで確認
- 費用:
《ポッポランド》不要
《ひよこジュニア》HPで確認
- 持ち物:上靴(親子)、着替えや飲み物(必要な方)

幼-18 みどり幼稚園

旭川市金星町1丁目 TEL.26-2972

開放の日程

5/18・6/8・7/6・8/24・
9/14・10/26・11/9・
12/7・1/25・2/15・3/1
※日程等はHPでご確認ください。

- 9時30分~11時30分
- 予約:不要
- 費用:不要
- 持ち物:不要

幼-19 めいほう幼稚園

旭川市春光6条6丁目 TEL.52-2750

開放の日程

園開放事業(カンガルークラブ)
4/24・5/15・5/22・5/29・6/5・6/26・
7/3・7/17・8/28・9/11・9/18・9/25・
10/2・10/9・11/6・11/13・12/18・
1/22・2/12・3/5 全20回

親子教室《はなちゃんクラブ》
4月25日より開始。全21回

《カンガルークラブ》
●9時30分~11時30分
●予約:不要 ●費用:不要
●持ち物:上靴(親子共)、着替え、子どもの名札、飲み物

《はなちゃんクラブ》
●9時30分~11時30分
●予約:必要(登録制)
●要費用:1回200円
●持ち物:上靴(親子共)、着替え、子どもの名札、飲み物

幼-20 めばえ幼稚園

旭川市神居8条12丁目 TEL.61-0524

開放の日程

《幼稚園で遊ぼう!(園開放)》
5/11・6/1・7/13・9/21・10/12・
11/9・12/23・2/1
※活動内容は園HPでお知らせします。

《幼稚園ってどんなところ?(幼稚園見学会)》
7/14・10/4
※園開放の一環で、園児の活動の様子をご覧いただけます。

《幼稚園で遊ぼう!(園開放)》
●10時~11時30分
《幼稚園ってどんなところ?(幼稚園見学会)》
●10時30分~11時30分
●予約:不要 ●費用:不要
●持ち物:
《園開放》不要(お持ちであれば、お子様の上靴)
《幼稚園見学会》不要

2024(令和6)年度 幼稚園・認定こども園・認可保育所等開放の日程一覧(No.3)

幼-2:私学助成の幼稚園 幼-1・3~23:施設型給付の幼稚園 幼-24:国立の幼稚園 認-1~2:幼稚園型認定こども園 認-3~19:幼保連携型認定こども園 認-20~41:保育所型認定こども園 保-1~29:私立認可保育所 保-30~32:市立認可保育所 小-1~18:小規模保育事業所 事-1~3:事業所内保育所

幼-21 やまと幼稚園

旭川市東光9条1丁目 TEL.31-1345

開放の日程

5/22・6/5・6/26・7/10・
8/28・9/11・10/9・12/4

- おあそび会
- 10時~11時
- 費用:不要
- 予約:必要(初回のみ)
- 持ち物:上靴(親子), 飲み物, 汗ふきタオル
- ※感染症等の流行でその時の状況により、マスクが必要です。

幼-22 ユリアナ幼稚園

旭川市神居6条19丁目 TEL.62-1203

開放の日程

4/26・5/14・6/21・7/9・
8/28・9/12・10/17・11/1・
12/12・1/21・2/6・3/19
※各月の活動内容はホームページでお知らせします。

- 10時30分~11時30分
- 予約:必要(前日までに電話予約)
- 費用:不要
- 持ち物:上靴

幼-23 わかば幼稚園

旭川市緑が丘2条2丁目 TEL.65-3766

開放の日程

《ぼかぼからんど(園開放)》
4/26・5/10・5/24・6/7・6/28・
7/8・7/19・8/22・8/30・9/20・
9/27・10/11・11/8・11/22・12/6・
12/13・1/17・1/24・2/7・2/21

《ぼかぼからんど》
●9時30分~12時
●予約:不要
●費用:不要
●持ち物:不要

《ぼかぼかくらぶ(親子教室)》
年30回 (5月より開始)

《ぼかぼかくらぶ》
●9時30分~12時 ●登録制
●費用:必要 1回300円(保険料含)

幼-24 国立大学法人 北海道教育大学附属旭川幼稚園

旭川市春光5条2丁目 TEL.54-3556

開放の日程

5/15・6/5・7/10・8/6・
9/17・10/2・11/6・1/22

- 『附幼であそぼう』
- 9時30分~11時
- 予約:必要(電話予約)
- 費用:不要
- 持ち物:飲み物、必要に応じて上靴や着替え等。

認定こども園の種類

◆ 幼保連携型認定こども園 ◆

学校と児童福祉施設の両方に位置付けられ、教育・保育を一体的に提供する施設。

◆ 幼稚園型認定こども園 ◆

幼稚園が保育を必要とする子どものための保育時間を確保するなど保育所的な機能を備えて運営する施設。

◆ 保育所型認定こども園 ◆

保育所が保育を必要とする子ども以外の子どもも受け入れ、幼稚園的な機能を備えて運営する施設。

認-1 幼稚園型認定こども園 旭川別院附属 大谷さくら幼稚園

旭川市宮下通2丁目 TEL.22-1715

開放の日程

5/15・6/12・7/10・8/7・
8/21・9/18・10/2・10/23・
11/20・12/4・1/15・2/19

※詳細はホームページまたは、予約の電話時にお問い合わせください。

- さくらんぼクラブ
- 10時~11時
- 予約:必要(前日までに電話予約)
- 費用:不要
- 持ち物:飲み物、着替え(必要な方)

認-2 幼稚園型認定こども園 認定こども園ひまわり幼稚園

旭川市6条通25丁目 TEL.32-0077

開放の日程

5月~2月
月2回(火曜日)
※開放日は園にお問い合わせください

- ひまわりキッズ
- 10時~11時00分
- 予約:必要(事前に電話予約)
- 費用:不要
- 持ち物:上靴、名札、飲み物、着替え(必要な方)

認-3 幼保連携型認定こども園 秋月こども園

旭川市秋月2条2丁目 TEL.46-1080

開放の日程

5/14・6/4・7/9・7/30・
8/6・8/27・9/3・9/24・
10/8・10/22・11/12・
11/19・12/3・1/21・2/4

- 子育てひろば「Hugはぐ」
- 10時~11時
- 予約:必要(事前に電話予約)
- 費用:不要
- 持ち物:水分補給の飲み物、その他は予約時にお知らせします。

認-4 幼保連携型認定こども園 旭川あかしあ認定こども園

旭川市末広東2条9丁目 TEL.57-6400

開放の日程

5月~2月の毎週水曜日(予定)
※日程の変更がある場合はホームページの「園だより」にてお知らせいたします。
※園内の見学は随時受付中です。

- ひまわりキッズ
- 10時~11時00分
- 予約:必要(事前に電話予約)
- 費用:不要
- 持ち物:上靴、名札、飲み物、着替え(必要な方)

2024(令和6)年度 幼稚園・認定こども園・認可保育所等開放の日程一覧(No.4)

幼-2:私学助成の幼稚園 幼-1・3~23:施設型給付の幼稚園 幼-24:国立の幼稚園 認-1~2:幼稚園型認定こども園 認-3~19:幼保連携型認定こども園 認-20~41:保育所型認定こども園 保-1~29:私立認可保育所 保-30~32:市立認可保育所 小-1~18:小規模保育事業所 事-1~3:事業所内保育所

認-5 幼保連携型認定こども園 **旭川隣保会第一こども園**
旭川市6条通3丁目 TEL.22-4651

開放の日程

《園開放》
毎月 第2水曜日(4月・3月はお休み)
※希望があれば相談の上、随時受け付けます。

《りんりん組》
5/15・6/19・7/17・9/18・10/16・11/20・12/18・1/15・2/19

- 《園開放》10時~11時
- 《りんりん組》9時30分~11時
- 予約:必要(事前に電話予約)
- 費用:不要
- 持ち物:予約時にお伝えします。

認-6 幼保連携型認定こども園 **大町のぞみこども園**
旭川市大町2条12丁目 TEL.73-8625

開放の日程

5/15・5/29・6/12・7/10・7/24・8/28・9/11・9/25・10/30・11/13・11/27・12/11・1/8・1/22・2/12

※感染症流行時は中止となる場合があります。

- 10時~11時
- 予約:必要(前日までに電話予約)
- 園開放参加時に次回予約
- 費用:不要
- 持ち物:動きやすい服装、外遊びに対応できる服装(帽子など)

認-7 幼保連携型認定こども園 **エールこども園**
旭川市東旭川町下兵村369-9 TEL.36-8085

開放の日程

5/8・6/12・7/10・8/7・9/11(エールパーク)・10/9・11/6・12/11・1/15・2/12

・天気の良い日は園庭で遊びます。(雨天:ホールまたは素材遊び)

・【9月】エールパーク
参加人数10組(雨天時ホール)

- 10時~11時
- 予約:必要(事前に電話予約)
- 費用:《素材遊び》300円
- ※必要に応じて集めることがあります
- 《エールパーク》500円(親子の給食代)
- 持ち物:水分補給できる物、帽子や着替え等(園庭使用の際)

認-8 幼保連携型認定こども園 **末広こまどり**
旭川市末広2条13丁目 TEL.74-5811

開放の日程

5/8・6/5・7/10・8/28・9/18・10/16(観劇会)・11/6・12/4・1/15・2/12

※5・6・11・12・1月は給食試食会有り

※他に、妊婦さんの園開放『たまごの日』
第4水曜日(5月~2月)

- 10時~11時
- 予約:必要
- 費用:離乳食試食希望者は一人250円(給食代)
- 持ち物:離乳食希望者は、エプロンとおしぼり

認-9 幼保連携型認定こども園 **末広第二こども園**
旭川市末広6条7丁目 TEL.57-6434

開放の日程

5/22・6/12・6/26・7/10・7/24・8/21・9/11・9/25・10/9・10/23・11/13・11/27・12/11・12/25・1/8・1/22・2/12・2/26

- 10時~11時
- 予約:必要(前日までに電話予約)
- 費用:不要

認-10 幼保連携型認定こども園 **東光宮前こども園**
旭川市東光6条4丁目 TEL.74-3690

開放の日程

5/8・6/12・7/24(なつまつり)・8/7・9/11・10/9・11/13・12/11・1/8・2/12

※7月は第4水曜日、8月は第1水曜日になります。

- 10時~11時
- 予約:不要
- 費用:不要
- 持ち物:夏場は帽子、水筒、外靴等

認-11 幼保連携型認定こども園 **豊岡蘭契認定こども園**
旭川市豊岡3条3丁目 TEL.38-6815

開放の日程

5/16・6/8・6/25・7/6・7/18・8/17・9/12・10/10・11/21・12/12

- みんなあつまれ
- 10時~11時
- 予約:必要(前日までに電話予約)
- 費用:不要
- 持ち物:不要。外で遊べる服装(夏は帽子・冬はジャンパー(つなぎ)等)

認-12 幼保連携型認定こども園 **永山太陽認定こども園**
旭川市永山7条20丁目 TEL.76-6080

開放の日程

4/11・4/25・5/9・5/23・6/13・6/27・7/11・7/25・8/8・8/22・9/12・9/26・10/10・10/24・11/14・11/28・12/12・12/26・1/9・1/23・2/27・3/13

- Child Care Clapping(チャイルドケアクラッピング)
- 10時~11時
- 予約:必要(当日朝までに電話予約)
- 費用:不要
- 持ち物:水分補給のための飲み物
- ※季節により必要なものがある時は、ご予約時にお知らせします。

認-13 幼保連携型認定こども園 **西神楽宮前こども園**
旭川市西神楽南1条1丁目 TEL.76-4327

開放の日程

5/8・6/12・7/17(夏まつり:17時45分~19時。雨天の場合7/18に順延)・8/21・9/11・10/29(人形劇鑑賞:15時~16時)・11/13・12/11・1/15・2/12

※園見学は随時受け付けています。ご連絡ください。

- 10時~11時
- 予約:不要
- 費用:不要
- 持ち物:夏は帽子、水分、タオル、着替え等、冬は防寒具、帽子等

認-14 幼保連携型認定こども園 **のなか認定こども園**
旭川市豊岡11条8丁目 TEL.33-1177

開放の日程

5/29・6/5・7/17・8/21・9/11・10/23・11/6・12/4・1/15・2/19

- 10時~11時
- 予約:必要(前日までに電話予約)
- 費用:不要
- 持ち物:必要に応じて予約時にお伝えします。

2024(令和6)年度 幼稚園・認定こども園・認可保育所等開放の日程一覧(No.5)

幼-2:私学助成の幼稚園 幼-1・3~23:施設型給付の幼稚園 幼-24:国立の幼稚園 認-1~2:幼稚園型認定こども園 認-3~19:幼保連携型認定こども園 認-20~41:保育所型認定こども園 保-1~29:私立認可保育所 保-30~32:市立認可保育所 小-1~18:小規模保育事業所 事-1~3:事業所内保育所

認-15 幼保連携型認定こども園 **バンビ認定こども園**
旭川市東光11条3丁目 TEL.33-1199

開放の日程

5/14・6/4・7/9・8/6・9/3・10/1・11/13(観劇会)・12/10・1/21・2/4

- バンビーキッズ
- 10時~11時(0、1歳児クラスは10時45分まで)
- 予約:必要(前日までに電話予約)
- 費用:不要
- 持ち物:季節により必要(夏の水遊び等)

認-16 幼保連携型認定こども園 **東旭川こども園**
旭川市東旭川南1条6丁目 TEL.37-3811

開放の日程

5/28・6/25・7/5・7/19・8/2・8/20・9/27・10/22・11/5・11/22・12/3・1/30・2/4・2/25・3/7

※感染症等により、中止となる場合があります。

- 10時~11時
- 予約:必要(3日前までに電話予約)
- 費用:不要
- 持ち物:上靴・飲み物・季節により必要な物は予約時に説明します。

認-17 幼保連携型認定こども園 **東鷹栖森のこども園**
旭川市東鷹栖4条5丁目 TEL.73-6911

開放の日程

5/15・6/19・7/24・8/21・9/11・10/2・11/13・12/18(観劇会)・1/22・2/19

※10・11・1・2月は離乳食試食有り

- 10時~11時
- 予約:必要
- 費用:必要(離乳食試食代250円)
- 持ち物:離乳食試食希望者は、エプロンとおしぼり

認-18 幼保連携型認定こども園 **ひとみ幼稚園**
旭川市忠和4条1丁目 TEL.62-1706

開放の日程

毎週土曜日(祝日の日を除く)

※園の都合で開放できない日もありますのでご了承ください。

- 10時~15時
- 予約:不要
- 費用:不要
- 持ち物:上靴

認-19 幼保連携型認定こども園 **認定こども園百華幼稚園**
旭川市春光台3条4丁目 TEL.51-3850

開放の日程

《ひゃっぴ〜(2~3歳対象)》
5/22・6/19・7/17・8/28・9/18・10/16・11/27・12/11・2/5・3/5

《ぶちひゃっぴ〜(0~1歳対象)》
5/28・6/11・6/25・7/9・7/23・8/27・9/10・9/24・10/15・10/29・11/5・11/19・12/10・2/18・3/4

- 10時~11時30分
- 予約:必要(前日までに電話予約)
- 費用:不要
- 持ち物:飲み物、上靴

認-20 保育所型認定こども園 **旭川おおぞら認定こども園**
旭川市緑が丘東3条1丁目 TEL.65-2912

開放の日程

月2回実施

・5月~2月の第2水曜日

・下記の木曜日

5/16・6/20・7/18・8/1・9/19・10/17・11/28・12/19・1/23・2/20

- ひまわり
- 10時~11時
- 予約:必要(前日までに電話予約)
- 費用:不要
- 持ち物:内容により必要。予約時やホームページでご確認ください。

認-21 保育所型認定こども園 **旭川ねむのき保育園**
旭川市神居1条9丁目 TEL.62-6838

開放の日程

4/10・5/8・5/27・6/12・6/24・7/10・7/29・8/21・9/11・9/30・10/9・10/28・11/13・12/11・1/8・1/27・2/12・3/12

※希望があれば園見学・育児相談・図書の貸し出しを行います。

- エンジョイねむのき
- 10時~11時
- 予約:必要(前日までに電話予約)
- 費用:不要
- 持ち物:不要

認-22 保育所型認定こども園 **旭川宮前保育園**
旭川市神楽2条12丁目 TEL.61-0568

開放の日程

5/8・6/12・7/10・8/7・9/11・10/9・11/6・12/18・1/8・2/12

- 10時~11時
- 予約:不要
- 費用:不要
- 持ち物:不要

認-23 保育所型認定こども園 **旭川隣保会第二こども園**
旭川市2条通20丁目 TEL.31-6084

開放の日程

毎月 第2水曜日(5月~2月)

※希望があれば相談の上、随時受け付けます。

- 10時~11時
- 予約:必要(事前に電話予約)
- 費用:不要
- 持ち物:予約時にお伝えします。

認-24 保育所型認定こども園 **旭川隣保会第三こども園**
旭川市春光4条4丁目 TEL.51-2965

開放の日程

《園開放》 随時(月~金)

《にんにん(子育てサロン)》
5/22(わらべ歌)・6/19(にんにんカフェ~パン試食)・7/24(水遊び)・8/21(おもちゃ作り)・9/18(やきいも)・10/9(新聞紙遊び)・11/27(わらべ歌)・12/18(お店屋さんごっこ)・1/22(絵本の読み聞かせ)・2/19(にんにんごはん~給食試食)

- 10時~11時(どちらも)
- ※2/19の時間は、年齢に応じて相談して決めます
- 予約:《園開放》前日までに電話予約 《にんにん》10日前までに電話予約
- 費用:不要
- 持ち物:予約時にお伝えします。

2024(令和6)年度 幼稚園・認定こども園・認可保育所等開放の日程一覧(No.6)

幼-2:私学助成の幼稚園 幼-1・3~23:施設型給付の幼稚園 幼-24:国立の幼稚園 認-1~2:幼稚園型認定こども園 認-3~19:幼保連携型認定こども園 認-20~41:保育所型認定こども園 保-1~29:私立認可保育所 保-30~32:市立認可保育所 小-1~18:小規模保育事業所 事-1~3:事業所内保育所

認-25 保育所型認定こども園 旭川蘭契こども園

旭川市末広1条2丁目 TEL.53-5386

開放の日程

5/15・6/12・7/17・10/16・
11/13・12/18・2/19

- 10時~11時
- 予約:必要
- 費用:不要
- 持ち物:夏季は水遊びの用意(タオル)
冬季はスノーウェア等の防寒具

認-26 保育所型認定こども園 旭川わかかさ保育園

旭川市神楽岡2条6丁目 TEL.65-6916

開放の日程

毎月 第2水曜日
(5月~2月)

- 10時~11時
- 予約:必要
- 費用:不要
- 持ち物:上靴、他予約時にお伝えします。

認-27 保育所型認定こども園 いずみこども園

旭川市神居9条4丁目 TEL.62-8986

開放の日程

毎週水曜日
・保護者の都合によっては、打合せの上で随時
・園庭は、子育て支援センターいずみの登録で随時

- 9時30分~11時30分
- 予約:必要(電話予約)
- 費用:不要
- 持ち物:着替え一式

認-28 保育所型認定こども園 こひつじ認定こども園

旭川市東光4条1丁目 TEL.33-1690

開放の日程

5/15・6/26・7/17・8/28・
9/11・11/13・12/18・
1/15・2/12

- 10時~11時
- 予約:必要(事前に電話予約)
- 費用:不要
- 持ち物:予約時にお伝えします。

認-29 保育所型認定こども園 しらかば認定こども園

旭川市末広2条8丁目 TEL.57-5218

開放の日程

月1回(基本第2水曜日)
※希望があれば随時

- 10時~11時
- 予約:必要(事前に電話予約)
- 費用:不要
- 持ち物:不要

認-30 保育所型認定こども園 鉄道弘済会 旭川認定こども園

旭川市春光2条8丁目 TEL.51-0572

開放の日程

毎月 第2水曜日
(4月・3月を除く)
※同敷地内の子育て支援センター『おひさま』は随時利用できます。
・9時30分~12時
・午後1時~3時30分
※園見学は随時受け付けています。ご連絡ください。

- 10時~11時
- 予約:必要(事前に電話予約)
- 費用:不要
- 持ち物:不要、動きやすい服装

認-31 保育所型認定こども園 永山おおぞら認定こども園

旭川市永山5条15丁目 TEL.85-6992

開放の日程

第2水曜日(5月~2月)
《おおぞらランド》
下記の火曜日
4/26・5/31・6/28・7/31・8/30・9/30・
10/31・11/15・12/27・1/31・2/28・3/25

- おおぞらランド
- 10時~11時
- 予約:必要(前日までに電話予約)
- 費用:不要
- 持ち物:予約時にお知らせします。

認-32 保育所型認定こども園 認定こども園愛豊保育園

旭川市豊岡11条4丁目 TEL.32-4011

開放の日程

毎月 第2水曜日
(4月・11月・3月を除く)
※同じ年齢のクラスに入っ
て遊びます。

- 10時~11時
- 予約:必要
- 費用:不要
- 持ち物:不要

認-33 保育所型認定こども園 認定こども園慈光園保育所

旭川市5条通19丁目 TEL.33-2023

開放の日程

●0歳児(親子一緒に運動遊び)
4/26・5/31・6/28・7/31・8/30・9/30・
10/31・11/15・12/27・1/31・2/28・3/25
●1歳~5歳も各月1回開催しています。
※感染症等の流行状況において、日程の変更や開催できない場合も想定されますので、事前にお電話にてお問い合わせください。
※子育て脳機能アドバイザー、眠育アドバイザー、幼児体育指導員がおりますので、子育ての相談や自宅のできる遊びも紹介致します。お気軽にご相談ください。

- 運動遊び
- 10時~10時45分
(年齢により若干異なります)
- 予約:必要(前日までに電話予約)
- 費用:不要 ●持ち物:不要
※動きやすい服装でお越しください。

認-34 保育所型認定こども園 認定こども園新富保育園

旭川市東5条11丁目 TEL.24-0483

開放の日程

5/14(親子リズム遊び)・6/4
(親子で運動遊び)・7/9(水・砂遊び)・
8/20(緑日ごっこ)・9/10(園庭遊び)・
10/8(ハロウィン)・11/12(お遊戯を楽しもう)・
12/10(クリスマス製作)・1/21(お正月遊びとわらべうた)・
2/4(親子リトミック)

- しんとみランド
- 10時~11時
- 予約:必要(前日までに電話予約)
- 費用:不要
- 持ち物:上靴、飲み物、着替え等、2回目以降は出席カード

2024(令和6)年度 幼稚園・認定こども園・認可保育所等開放の日程一覧(No.7)

幼-2:私学助成の幼稚園 幼-1・3~23:施設型給付の幼稚園 幼-24:国立の幼稚園 認-1~2:幼稚園型認定こども園 認-3~19:幼保連携型認定こども園 認-20~41:保育所型認定こども園 保-1~29:私立認可保育所 保-30~32:市立認可保育所 小-1~18:小規模保育事業所 事-1~3:事業所内保育所

認-35 保育所型認定こども園 認定こども園せせらぎ保育園

旭川市永山8条6丁目 TEL.46-1173

開放の日程

- 4/10・5/8・6/12・7/10・8/14・9/11・10/9・11/13・12/11・1/8・2/12・3/12
- 10時~11時
 - 予約:必要 (前週の金曜日までに電話予約)
 - 費用:不要
 - 持ち物:不要

認-36 保育所型認定こども園 認定こども園永山くるみ保育園

旭川市永山町8丁目 TEL.40-2500

開放の日程

- 5/8・6/12・7/10・8/6・9月未定・10/9・11/13・12月未定・1/8・2/12
- 10時~10時45分
 - 予約:必要(事前に電話予約)
 - 費用:不要
 - 持ち物:季節により、水遊び・雪遊びの準備が必要となります。

認-37 保育所型認定こども園 認定こども園ののはな保育園

旭川市東旭川南1条4丁目 TEL.36-5587

開放の日程

- 5/8・5/22・6/5・6/19・7/3・7/17・8/7・8/21・9/4・9/18・10/2・10/9・11/6・11/20・12/4・12/11・1/8・1/22・2/5・2/12
- 10時~11時
 - 予約:必要(電話予約)
 - 費用:不要
 - 持ち物:予約時にお知らせします。

認-38 保育所型認定こども園 認定こども園龍谷きくし保育園

旭川市豊岡5条4丁目 TEL.38-8181

開放の日程

- 《園開放》
5/21・6/25・7/23・8/30・9/2(まんぶく組と合同)・10/29・11/27・12/23(まんぶく組と合同)・1/28・2/25
- 《ちびっこ☆まんぶく組》
(食育を目的とした園開放)
5/27・6/10・7/8・8/19・9/2・10/7・11/18・12/23・1/20・2/17
- 10時~11時
 - 予約:必要
 - 費用:不要
 - 持ち物:予約時にお知らせします。

認-39 保育所型認定こども園 認定こども園永山あゆみ保育園

旭川市永山5条9丁目 TEL.48-0600

開放の日程

- 月1回 第2水曜日(5月~2月)
※園行事の都合により日程を変更する場合があります。
※園の見学は随時受け付けています。
- 10時~11時
 - 予約:必要(事前に電話予約)
 - 費用:不要
 - 持ち物:不要

認-40 保育所型認定こども園 わんぱく保育園

北彩都園:旭川市宮下通11丁目
にこここ園・夜間園:旭川市2条通11丁目
(※園開放の問い合わせ先:TEL.21-8554)

開放の日程

- 《いろいろな遊び》
(内容は、HPをご確認ください)
5/9・5/23・6/6・6/27・7/11・7/25・8/8・8/22・9/5・9/26・10/10・10/24・11/28・12/12・12/26・1/30・2/13・2/27
- 《給食試食(希望者)》
5/23・6/27・8/22・10/24・12/26・2/27
※給食試食は出産前世帯も参加可能です
- 10時30分~11時30分
 - 予約:不要(給食試食希望の方は当日10時までに連絡)
 - 費用:給食試食代250円(希望者のみ)
 - 持ち物:HPをご確認ください。

認-41 保育所型認定こども園 北星おおぞら認定こども園

旭川市旭町2条6丁目 TEL.51-2347

開放の日程

- 《園開放》
お子様と同じ年齢のクラスに入って遊びます
5/8・6/12・7/10・8/6・9/11・10/16・11/11・12/11・1/8・2/5
- 《おおぞらクラブ》
その日に参加の親子で一緒に遊びます
5/23・6/25・7/25・8/22・9/3・10/25・11/28・12/19・1/24・2/21
- 10時~11時
 - 予約:必要(前日までに電話予約)
 - 費用:不要
 - 持ち物:予約時にお知らせします。

保-1 旭川保育園

旭川市神居3条16丁目 TEL.62-6261

開放の日程

- 月2回(基本第2・4木曜日)
※行事の都合等により変更する場合があります。
※見学は随時受け付けています。
- 10時~11時
 - 予約:必要(前日までに電話予約)
 - 費用:不要
 - 持ち物:必要に応じて予約の際にお知らせします。

保-2 旭川あゆみ幼稚園附属保育園

旭川市旭神町22-71 TEL.66-9988

開放の日程

- 隣接する同じ法人の「旭川あゆみ幼稚園の園開放」、「子育て支援センター“ぴよんぴよん”」をご利用下さい。

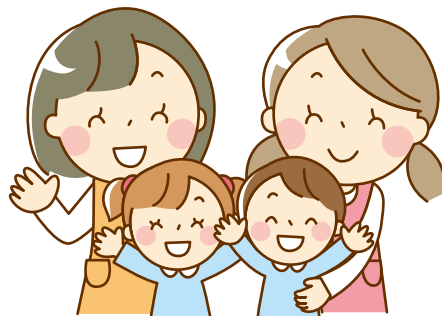

2024(令和6)年度 幼稚園・認定こども園・認可保育所等開放の日程一覧(No.8)

幼-2:私学助成の幼稚園 幼-1・3~23:施設型給付の幼稚園 幼-24:国立の幼稚園 認-1~2:幼稚園型認定こども園 認-3~19:幼保連携型認定こども園 認-20~41:保育所型認定こども園 保-1~29:私立認可保育所 保-30~32:市立認可保育所 小-1~18:小規模保育事業所 事-1~3:事業所内保育所

保-3 旭川啓明保育園

旭川市南6条通24丁目 TEL.31-8243

開放の日程

5/8・6/12・7/10・8/21・
9/11・10/9・11/13・12/18・
1/15・2/12
合計10回実施

- 10時~11時
- 予約:必要
- ※感染症等により予定を変更する場合がありますので、事前連絡が必要です。
- 費用:不要
- 持ち物:不要

保-4 旭川春光台保育園

旭川市春光台3条3丁目 TEL.54-3106

開放の日程

毎週水曜日(別日も対応可)
※お子さまと同じ年齢の園児と一緒に活動します。

- 10時~11時
- 予約:必要(前日までに電話予約)
- 費用:不要
- 持ち物:必要に応じて予約時にお知らせします。

保-5 旭川頌栄保育園

旭川市2条西3丁目 TEL.23-9508

開放の日程

月曜日~金曜日
(水曜日を除く)
※同年齢の子どもと遊びます。
※行事と重なる場合はお受けできないことがあります。

- 10時15分~11時20分
- 予約:必要(事前に電話予約)
- 費用:不要
- 持ち物:必要に応じて予約時にお知らせします。

保-6 旭川太陽保育園

旭川市永山8条13丁目 TEL.48-0022

開放の日程

随時開催します。
※電話によりご予約いただく際に、希望日程をお知らせください。(行事の都合でご希望に添えない場合があります)
※お子さんと同じ年齢のクラスと一緒に遊んでいただきます。

- 10時~11時
- 予約:必要(電話予約の際に日程を調整します)
- 費用:不要
- 持ち物:遊びの内容により異なりますので、予約時にお知らせします。

保-7 旭川だいいち保育園

旭川市豊岡3条7丁目 TEL.31-9367

開放の日程

5/8・7/10・8/7・9/11・
12/11・1/8・2/12
※参加されるお子様の年齢に合わせて、同じ年齢の子どもたちのクラスに入り、親子で一緒に遊びます。

- 10時~11時
- 予約:必要(1ヵ月前に電話予約)
- 費用:不要
- 持ち物:不要

保-8 旭川つばさ保育園

旭川市忠和6条6丁目 TEL.62-7738

開放の日程

月1回 第2木曜日

- 10時~11時
- 予約:必要(事前に電話予約)
- 費用:不要
- 持ち物:予約時にお知らせします。

保-9 旭川のびろ保育園

旭川市神楽2条5丁目 TEL.61-3306

開放の日程

5月~2月 毎月第2水曜日
※別日希望の場合は相談。
※感染症の状況によっては変更あり。

- 0歳児:9時30分~10時30分
- 1歳児~:10時~11時
- 予約:必要
- 費用:不要
- 持ち物:ミルク、おむつ、水分等

保-10 旭川隣保会乳児保育所

旭川市本町2丁目 TEL.51-2526

開放の日程

【0.1.2歳児対象】
毎週 水曜日(5月~2月)
※都合が合わなければお問い合わせください。

- 午前10時~11時
- 予約:必要(前日までに電話予約)
- 費用:不要
- 持ち物:不要

保-11 エルム保育園

旭川市3条通18丁目 TEL.33-3300

開放の日程

第2水曜日(2月~5月)

- 10時~10時45分
- 予約:必要
- 費用:不要
- 持ち物:不要

保-12 おひさまの森

旭川市南8条通26丁目 TEL.33-7573

開放の日程

月~金まで毎日(祝日を除く)
※年齢に応じて外遊びの準備をしてきてください。
※Instagramに日程表を出しますのでご覧ください。

- 9時30分~11時30分
11時30分~12時まで
食事タイム(昼食持参の方)
- 予約:不要
- 費用:不要
- 持ち物:不要

2024(令和6)年度 幼稚園・認定こども園・認可保育所等開放の日程一覧(No.9)

幼-2:私学助成の幼稚園 幼-1・3~23:施設型給付の幼稚園 幼-24:国立の幼稚園 認-1~2:幼稚園型認定こども園 認-3~19:幼保連携型認定こども園 認-20~41:保育所型認定こども園 保-1~29:私立認可保育所 保-30~32:市立認可保育所 小-1~18:小規模保育事業所 事-1~3:事業所内保育所

保-13 楽集館

旭川市緑が丘東4条3丁目 TEL.65-7355

開放の日程

5/8・6/5・7/3・8/7・9/4・
10/2・11/6・12/18・1/8・
2/5

- 9時50分~10時50分
- 予約:必要(電話予約)
- 費用:不要
- 持ち物:不要

保-14 神楽岡保育園

旭川市神楽岡14条4丁目 TEL.65-0015

開放の日程

5/8・6/5・7/18・8/7・9/11・
10/9・11/20・12/11・1/8・
2/12
※5月、7月、9月、11月、1月
は0歳児向けの「親子で運
動遊び」を開催。
※初めての方は、園見学もで
きます。

- 10時~11時
- 予約:必要(前日までに
電話予約)
- 費用:不要
- 持ち物:予約時にお知
らせします。

保-15 キュービッド保育園

旭川市東光17条9丁目 TEL.31-0000

開放の日程

毎月 第2金曜日(5月~2月を予定)
・園庭遊びや、わらべ歌、製作
などを楽しみませんか。
・心配事や離乳食の事も気軽に
ご相談ください。
・園の見学も随時受付をしてい
ます。
※行事等で変更になる場合もご
ざいます。

- 10時~10時45分
- 予約:必要(電話予約)
- 費用:不要
- 持ち物:予約時にお知
らせします。

保-16 キララ保育園

旭川市東1条3丁目 TEL.27-3215

開放の日程

毎月 第2火曜日(5月~2月)
※小さな園の為、1日2組程度。
※園行事がある月は変更あり。
※日程・詳細は電話にてご確
認下さい。

- 10時~10時45分
- 予約:必要(事前に電話
予約)
- 費用:不要
- 持ち物:不要

保-17 こぐま保育園

旭川市春光5条8丁目 TEL.51-9611

開放の日程

毎月 第2水曜日
(5月~2月)

- 10時~11時
- 予約:必要(電話予約)
- 費用:不要
- 持ち物:予約時にお知
らせします。

保-18 真和保育園

旭川市東光17条5丁目 TEL.33-7996

開放の日程

月2回(第2・4水曜日)
※都合により1回の月もあ
ります。
5/8・5/22・6/12・7/10・
7/24・8/28・9/11・9/25・
10/9・11/13・11/27・
12/11・1/8・1/22・2/12

- 午前:9時15分~10時15分
午後:13時40分~14時40分
※どちらの時間でも可
- 予約:必要(前日までに電
話予約)
- 費用:不要
- 持ち物:天候により、夏は
水着・タオル
冬はつなぎ・手袋等

保-19 末広保育園

旭川市末広6条2丁目 TEL.51-6545

開放の日程

5/15・6/19・7/17・8/21・
9/18・10/16・11/20・
12/18・1/15・2/19

- 10時~11時
- 予約:必要(前日までに
電話予約)
- 費用:不要
- 持ち物:予約時にお知
らせします。

保-20 中央乳児保育園

旭川市豊岡2条7丁目 TEL.34-2337

開放の日程

5/8・6/12・7/10・8/7・
9/11・10/9・11/6・12/11・
1/15・2/12
(その他、ご希望に応じま
す)

- 10時~11時
- 予約:必要(前日までに
電話予約)
- 費用:不要
- 持ち物:予約時にお知
らせします。

保-21 忠和保育園

旭川市忠和2条5丁目 TEL.62-4975

開放の日程

随時、受け付けております。

- 10時~11時
- 予約:必要(電話予約)
- 費用:不要
- 持ち物:予約時にお知
らせします。

保-22 東栄保育園

旭川市東光4条5丁目 TEL.31-1241

開放の日程

毎月1回 第2水曜日
(5月~2月)
※必要に応じてお受けで
きることもあります。

- 10時~11時
- 予約:必要
- 費用:不要
- 持ち物:予約時にお知
らせします。

2024(令和6)年度 幼稚園・認定こども園・認可保育所等開放の日程一覧(No.10)

幼-2:私学助成の幼稚園 幼-1・3~23:施設型給付の幼稚園 幼-24:国立の幼稚園 認-1~2:幼稚園型認定こども園 認-3~19:幼保連携型認定こども園 認-20~41:保育所型認定こども園 保-1~29:私立認可保育所 保-30~32:市立認可保育所 小-1~18:小規模保育事業所 事-1~3:事業所内保育所

保-23 永山ほたる保育園

旭川市永山町5丁目 TEL.46-4748

開放の日程

第2火曜日(5月~2月)
※行事が重なった場合は、変更になる場合があります。
※子育て支援センター開設園です。ご利用ください。

- 10時~11時
- 予約:必要(電話予約)
- 費用:不要
- 持ち物:必要に応じて予約時にお知らせします。

保-24 東六条保育園

旭川市東6条6丁目 TEL.24-0380

開放の日程

毎週 水曜日(5月~2月)
※他の曜日を希望の場合は、お問い合わせください。
※感染症の状況に応じて変更あり。

- 10時~11時
- 予約:必要(前日までに電話予約)
- 費用:不要
- 持ち物:予約時にお知らせします。

保-25 ほのぼの保育園

旭川市春光3条7丁目 TEL.53-4101

開放の日程

毎月 第2水曜日

- 10時~11時
- 予約:必要(前日までに電話予約)
- 費用:不要
- 持ち物:不要

保-26 まこと保育園

旭川市永山3条3丁目 TEL.47-0027

開放の日程

毎月 第2水曜日(5月~2月)
※希望者には身体測定を行います

- 13時45分~14時45分
- 予約:必要
- 費用:不要
- 持ち物:予約時にお知らせします。

保-27 みどり保育園

旭川市旭神2条2丁目 TEL.65-2733

開放の日程

5/24・7/26・8/23・9/20・11/22・12/20・1/24

- 10時~11時
- 予約:必要(前日までに電話予約)
- 費用:不要
- 持ち物:不要

保-28 緑が丘東保育園

旭川市緑が丘2条4丁目 TEL.65-1142

開放の日程

週1回(水曜日)
※他の曜日を希望の場合は、お問い合わせください。
※感染症流行時は中止。

- 10時~11時
- 予約:必要(前日までに電話予約)
- 費用:不要
- 持ち物:不要

保-29 わかば保育園

旭川市北門町9丁目 TEL.76-1655

開放の日程

《クラスの保育に参加》
5/29・6/5・6/19・7/3・7/17・8/21・9/18・10/9・10/23・11/6・12/4・1/15
《異年齢保育に参加》
11/30
《行事に参加》
8/7(七夕)・12/24(クリスマス会)・2/3(節分)

- 10時~11時
- 予約:必要(前日までに電話予約)
- 費用:不要
- 持ち物:予約時にお知らせします。

保-30 旭川市立神楽保育所

旭川市神楽4条8丁目 TEL.61-2431

開放の日程

週1回 水曜日(5月~2月)
※発達気になるお子さんも受け入れています。
※相談も行っています。

- 10時~11時(給食試食会の日は12時まで)
- 予約:必要
- 費用:不要(給食試食会は実費)
- 持ち物:季節に応じて、水遊びや雪遊びの用意

保-31 旭川市立新旭川保育所

旭川市大雪通7丁目 TEL.23-5409

開放の日程

週1回(水曜日) 5月~2月の実施。
※発達気になるお子さんも受け入れています。(相談も行っています)

- 10時~11時(給食試食会の日は12時まで)
- 予約:必要
- 費用:不要(給食試食会に参加希望の方は実費負担)
- 持ち物:上靴、季節に応じて水遊び・雪遊びの用意

保-32 旭川市立近文保育所

旭川市緑町16丁目 TEL.51-0352

開放の日程

週1回 水曜日(5月~2月)
※給食試食会も実施しています。希望の方は実費負担あり。

- 10時~11時
- 予約:必要(前日までに電話連絡)
- 費用:不要
- 持ち物:季節に応じて水遊び・雪遊びの用意

2024(令和6)年度 幼稚園・認定こども園・認可保育所等開放の日程一覧(No.11)

幼-2:私学助成の幼稚園 幼-1・3~23:施設型給付の幼稚園 幼-24:国立の幼稚園 認-1~2:幼稚園型認定こども園 認-3~19:幼保連携型認定こども園 認-20~41:保育所型認定こども園 保-1~29:私立認可保育所 保-30~32:市立認可保育所 小-1~18:小規模保育事業所 事-1~3:事業所内保育所

小-1 あおぞら保育園

旭川市宮下通26丁目 TEL.35-5060

開放の日程

月1回 第2水曜日
(5月~2月)
※カウンセラーの育児相談あり。

- 10時~11時
- 予約:必要
- 費用:不要
- 持ち物:不要

小-2 旭川すばる保育園

旭川市1条通24丁目 TEL.76-1098

開放の日程

月1回 第2水曜日
(4月・3月を除く)
※見学は、随時受け付けております。

- 10時~11時
- 予約:必要
(希望日の2日前までに電話予約)
- 費用:不要
- 持ち物:不要

小-3 あひる保育園

旭川市5条通12丁目 TEL.23-1406

開放の日程

月1回 第2木曜日
※4月・3月は園開放なし

- 10時~11時
- 予約:必要(前日までに電話予約)
- 費用:不要
- 持ち物:予約時にお知らせします。

小-4 オーキッド保育園

旭川市豊岡3条5丁目 TEL.74-5808

開放の日程

毎月 第2水曜日(予定)
(5月~2月)

- 10時~11時
- 予約:必要(事前に電話予約)
- 費用:不要
- 持ち物:外遊び用衣類等、予約時にお伝えします。

小-5 風の子保育園

旭川市7条西1丁目 TEL.23-7371

開放の日程

月1回 第2水曜日
(4月・3月を除く)

- 10時~11時
- 予約:必要
- 費用:不要
- 持ち物:不要

小-6 こうさぎ保育園

旭川市末広5条3丁目 TEL.55-2354

開放の日程

《こうさぎ広場》
4/25・5/16・6/13・7/11・
8/22・9/12・10/10・11/14・
12/12・1/23・2/13・3/13
《園開放》
5/30・6/27・7/25・8/8・
9/26・10/24・11/28・
12/26・1/9・2/27・3/27

- 10時~11時
- 予約:基本、予約不要ですが《こうさぎ広場》のみ要予約
- 費用:不要
- 持ち物:不要

小-7 さぼーとナビ保育園

旭川市川端町4条6丁目 TEL.73-8330

開放の日程

毎月 最終週の火曜日
(令和6年4月~令和7年3月までの予定)

- 10時30分~11時10分
- 予約:必要(事前に電話予約)
- 費用:不要
- 持ち物:不要

小-8 小規模保育所おひさま

旭川市南8条通26丁目 TEL.35-2188

開放の日程

毎月 第1・3火曜日
※園見学はいつでも出来ます。

- 9時45分~10時45分
- 予約:必要
- 費用:不要
- 持ち物:予約時にご確認ください。

小-9 小規模保育園めっきら

旭川市神居8条5丁目 TEL.73-5170

開放の日程

毎月 第1水曜日
※都合により変更になる場合がありますので、事前にご連絡下さい。

- 9時30分~11時
- 予約:必要(前日までに電話予約)
- 費用:不要
- 持ち物:不要

小-10 永山こどもの杜保育園

旭川市永山11条4丁目パワーズαビル2階 TEL.73-7330

開放の日程

毎週水曜日(月4回予定)
(5月~2月)
※園見学は随時、受け付けています。
※日程等の変更は、園HP・玄関前掲示板でお知らせします。

- 10時~11時
- 予約:初回のみ事前に電話予約
- 費用:不要
- 持ち物:不要

2024(令和6)年度 幼稚園・認定こども園・認可保育所等開放の日程一覧(No.12)

幼-2:私学助成の幼稚園 幼-1・3~23:施設型給付の幼稚園 幼-24:国立の幼稚園 認-1~2:幼稚園型認定こども園 認-3~19:幼保連携型認定こども園 認-20~41:保育所型認定こども園 保-1~29:私立認可保育所 保-30~32:市立認可保育所 小-1~18:小規模保育事業所 事-1~3:事業所内保育所

小-11 藤原さんち保育園

旭川市緑が丘東3条1丁目 TEL.76-5301

開放の日程

毎週水曜日

- ①紙芝居TIMEの参加
- ②育児相談
- ③乳幼児期の食事・アレルギー相談
- ※園見学は随時受け付けています。

- 15時25分~16時30分
- 予約:必要(事前に電話予約)
- 費用:不要
- 持ち物:不要

小-12 みずほ通り保育園

旭川市大町1条3丁目 TEL.59-5005

開放の日程

毎週水曜日

- ※都合で変更になる場合があります。事前にご連絡ください。

- 13時45分~14時45分
- 予約:必要(事前に電話予約)
- 費用:不要
- 持ち物:水分補給(各自でお願い致します)

小-13 ミニ保育園つくしの家

旭川市永山7条18丁目 TEL.48-8368

開放の日程

毎月 第3水曜日
(5月~1月)

- ※行事などで変更する事があります。

- 10時~11時
- 予約:必要(前日までに電話予約)
- 費用:不要
- 持ち物:不要



事-1 あすく保育園

旭川市秋月2条2丁目 TEL.47-5575

開放の日程

- 毎週火曜日(5月~2月)
- ※祝日と重なった場合は、その週の園開放はありません。
- ※英語講師によるキッズイングリッシュに参加。

- 10時~11時
- 予約:必要(前日までに電話予約)
- 費用:不要
- 持ち物:不要

事-2 たいせつ保育園

旭川市永山4条13丁目 TEL.40-1238

開放の日程

- 毎月 第2・4水曜日
(5月~2月)
- ※園見学は随時、受け付けています。

- 10時~11時
- 予約:必要(電話またはHPからメールで予約)
- 費用:不要
- 持ち物:不要

※小規模保育事業所・事業所内保育事業所では、園開放の取組がない所もありますが、見学等は随時受け付けていますので、各施設に直接お問い合わせください。

小-14 さらな保育園

旭川市金星町1丁目 TEL.24-1800

小-15 小規模保育園ふたばの庭

旭川市豊岡6条7丁目 TEL.76-1396

小-16 小規模保育室あゆみ

旭川市旭神町22-54 TEL.85-6256

小-17 ちびっこ保育園豊岡

旭川市豊岡5条4丁目 TEL.34-4144

小-18 はちみつ保育園

旭川市末広3条1丁目 TEL.73-8400

事-3 ぽっかぽか保育園

旭川市忠和6条6丁目 TEL.76-1700



一日の生活サイクル

幼稚園

認定こども園

保育所等

※時間はおおよその目安です。活動内容は園によって異なります。各園にお問い合わせください。

	幼稚園	認定こども園		保育所等
		教育部分 (1号認定の子ども)	保育部分 (2号・3号認定の子ども)	
8:00	希望者は預かり保育を利用できます。		保育標準時間認定児と短時間認定児の延長利用児登園	
9:00	随時登園・自由活動 「おはようございます!」「先生、昨日ね…」「今日は何して遊ぶ?」楽しい一日の始まりです。			
	朝の会・出欠の確認 「お友達は、元気に登園しているかな?」「今日のお天気は?」			
10:00	午前の保育 ・いろいろなことにチャレンジ!!友達との関わりや興味・体験を広げる活動、年齢に合わせた保育が行われます。 ・季節に合わせた活動も取り入れています。 散歩・はさみ・粘土・製作・お絵かき・体操・ボール遊び・相撲・外遊び・虫取り・絵本の読み聞かせ・ 運動会・七夕・芋掘り・収穫祭・遠足・お遊戯会・クリスマス・餅つき・豆まき・誕生会・雪遊び…			
11:30	昼食準備 …お片付けをし、手をきれいに洗います。 「今日のお弁当は…」「給食は何か?」「お腹がすいたね～」「いい匂いだね」			
12:00	昼食 お弁当または給食 アレルギー対応もしています。 (給食回数・内容は各園にお問い合わせください。)	給食 栄養士さんと調理員さんが栄養バランスを考え季節の食材等を取り入れたおいしい給食を作ってくれます。アレルギー対応もしています。		
	「いただきます～～～す!」「わぁ、これ大好き!」「ちよっぴり苦手だけど食べてみようかな?」 子どもたちの笑顔があふれます。後片付けも忘れません。			
13:00	自由遊び・午後の保育		午睡: 午前中にたっぷり遊んだ疲れをとります。 歯磨き・準備もみんなです。 ※年長児は、午睡せず保育に取り組むところもあります。	
14:30	降園準備・随時降園 (園バスの利用やお家の人の迎え等)			
15:00	預かり保育: 幼稚園・認定こども園1号の園児で希望者は幼稚園型一時預かり保育を利用できます。預かり時間・内容等は各園にお問い合わせください。		おやつ: 大好きなおやつの時間!!	
16:00			随時降園: 遊びながらお迎えを待ちます。	
18:00	随時、預かり保育のお迎え		延長保育実施園は延長保育開始	





幼児教育・保育の無償化について

幼稚園・保育所・認定こども園等を利用する子どもたち

幼稚園・保育所・認定こども園等を利用する3歳から5歳までのすべての子どもの利用料を無償化。

●私学助成の幼稚園の利用料は月額25,700円を上限として無償化。国立大学法人の幼稚園の利用料は月額8,700円を上限として無償化。

●無償化の期間は、満3歳になった後の4月1日から小学校入学前までの3年間です。

(注) 幼稚園・認定こども園の1号認定の通常教育時間分は、満3歳児も無償化の対象です。

●実費として徴収されている費用(通園送迎・食材料費・行事費など)は、無償化の対象外のため、保護者負担になります。

ただし、年収約360万円未満相当の世帯及び第3子以降の子どもについては、副食費(おかず・おやつ代等)も無償となります。

※子ども・子育て支援新制度の対象とならない幼稚園(私学助成及び国立大学法人の幼稚園)については無償化となるための認定申請が必要です。手続きについては各幼稚園にご確認ください。

★0~2歳児の子どもたちの保育料については、住民税非課税世帯を対象として利用料が無償化。

〈対象となる施設・事業〉

●幼稚園・保育所・認定こども園・地域型保育・企業主導型保育事業(標準的な利用料)

(注) 地域型保育…小規模保育・家庭的保育・住宅訪問型保育・事業所内保育を指します。



問い合わせ先 旭川市子育て支援部こども育成課保育給付係 TEL.25-9845

幼稚園・認定こども園(1号利用)の預かり保育を利用する子どもたち

★無償化の対象となるためには、「保育の必要性の認定」を受ける必要があります。

(注1) 幼稚園・認定こども園を経由しての申請となります。

(注2) 「保育の必要性の認定」の要件については、就労等の要件(認可保育所の利用と同等の要件)があります。17ページをご覧ください。

●無償化の対象となるのは[利用日数×日額450円]で、月額11,300円が上限です。

※満3歳児の場合は住民税非課税世帯の児童のみ対象となります。



問い合わせ先 旭川市子育て支援部こども育成課こども事業係 TEL.25-9106

認可外保育施設等を利用する子どもたち

★無償化の対象となるためには、「保育の必要性の認定」を受ける必要があります。

(注1) 保育所・認定こども園等を利用できていない方が対象となります。

(注2) 「保育の必要性の認定」については、就労等の要件(認可保育所の利用と同等の要件)があります。17ページをご確認ください。

※3歳から5歳の子どもは月額37,000円まで、0歳から2歳までの住民税非課税世帯の子どもは月額42,000円までの利用料が無償化となります。



〈対象施設・サービス〉

●認可外保育施設・一時預かり事業(一般型)・病児保育事業・ファミリーサポートセンター事業

(注1) 認可外保育施設: 一般的な認可外保育施設・地域保育所・ベビーシッター、認可外の事業所内保育施設等を指します。

(注2) 無償化の対象となる認可外保育施設は、都道府県に届出を行い、国が定める基準を満たすことが必要です。ただし、基準を満たしていない場合でも無償化の対象とする猶予期間を設けています。(※旭川市の場合は旭川市に届出)

問い合わせ先 ●認可外保育施設に関する問い合わせ: 旭川市子育て支援部こども育成課こども育成係 TEL.25-9844
●一時預かり事業・病児保育事業に関する問い合わせ: 旭川市子育て支援部こども育成課こども事業係 TEL.25-9106
●ファミリーサポートセンター事業に関する問い合わせ先: 旭川市子ども総合相談センター TEL.26-5500

障害児通所支援を利用する子どもたち

●就学前の障害児の発達支援を利用する3歳になった後の4月1日から小学校入学前までの子どもについて、利用料を無償化。(なお、0歳から2歳児の住民税非課税世帯は既に無償となっています。)

★幼稚園・保育所・認定こども園と障害児通所支援の両方を利用する場合、両方とも無償化の対象。

問い合わせ先 旭川市福祉保険部障害福祉課障害サービス係 TEL.25-9854



幼児教育・保育の無償化の主なイメージ



3～5歳児
保育の必要性の認定を受けた子ども

- 共働き家庭
- ひとり親で働いている家庭など

利用

幼稚園・認可保育所
認定こども園
障害児通所支援

無償
私学助成の幼稚園は
月25,700円まで

利用

一時預かり事業
(幼稚園型)

月11,300円まで無償

利用

認可外保育施設
一時預かり事業等

月37,000円まで無償

複数利用

幼稚園・認可保育所
認定こども園



障害児通所支援

ともに無償
私学助成の幼稚園は
月25,700円まで



3～5歳児
上記以外

- 専業主婦(夫)家庭など

利用

幼稚園
認定こども園
障害児通所支援

無償
私学助成の幼稚園は
月25,700円まで

複数利用

幼稚園
認定こども園



障害児通所支援

ともに無償
私学助成の幼稚園は
月25,700円まで

※一時預かり事業(幼稚園型)や認可保育所等を利用している場合、無償化の対象となるためには、保育の必要性の認定を受ける必要があります。

※0～2歳児については住民税非課税世帯の場合、上記と同様の考え方により無償化の対象となります。この場合は月42,000円まで利用料が無償になります。

※企業主導型保育事業(標準的な利用料)も対象となります。

旭川市における保育の必要性の認定要件と 確認に必要な書類

1	月60時間以上就労することを常態としていること	<ul style="list-style-type: none"> ・就労証明書 ・内職証明書
2	妊娠中又は出産後間もないこと (認定の有効期間は産前6週間から産後8週間が経過する日の翌日が所属する月の末日まで)	<ul style="list-style-type: none"> ・出産申立書 ・産前産後休暇取得証明書
3	長期にわたり、病気・負傷・心身に障がいがあること	<ul style="list-style-type: none"> ・病気申立書 ・診断書
4	親族等を常時看護又は介護していること(月60時間以上)	<ul style="list-style-type: none"> ・病気看護(介護)申立書
5	求職活動を継続的に行っていること (認定の有効期間は、認定の効力が発生した日から90日が経過する日が属する月の末日まで)	<ul style="list-style-type: none"> ・求職活動申立書
6	就学・職業訓練をしていること(月60時間以上)	<ul style="list-style-type: none"> ・通学 ・通所申立書
7	育児休業取得時に、すでに特定教育・保育施設等を利用している子どもがいて、継続利用が必要であると認められること(育児休業開始日から原則1年を限度とする。)	<ul style="list-style-type: none"> ・育児休業取得証明書
8	震災・風水害・火災その他の災害の復旧に当たっていること	<ul style="list-style-type: none"> ・り災証明書
9	その他市長が必要と認める場合	<ul style="list-style-type: none"> ※状況に応じて必要書類をご案内します。お問い合わせください。

子育て支援ナビゲーターにご相談ください

就学前のお子さんがある保護者のご希望・ご家庭の状況等に合わせて、お子さんの預け先施設や保育サービスの紹介をする専門相談員です。例えば…



「そろそろ集団生活をさせたい。」「幼稚園？保育所？何が違うの？」「歯医者に行きたい！」「仕事の面接があるのだけれど！」「たまにはリフレッシュもしたいわ〜」「一時的に子どもを預かってくれるところはあるかしら？」等

お気軽にご相談ください！



電話・窓口相談 月～金 午前9時15分～午後5時15分 ナビゲーター専用ダイヤル ☎ 25-6888
お問い合わせ 旭川市7条通9丁目 総合庁舎3階 旭川市子育て支援部こども育成課

幼稚園・認定こども園(1号認定)の入園手続きの流れ

令和5年度の場合

入園願書配布開始
(11月15日)

配布場所は各幼稚園・認定こども園となります。詳細は直接各園にお問い合わせください。

入園願書受付開始
(12月1日)

- 各園で定員があります。
- 年度途中も随時受け付けます。
- 入園を希望する園に直接願書及び1号認定の申請書をお持ちください。

入園(4月上旬)

※開始日が土・日の場合は、日程が前後することありますので、各園にお問い合わせください。

認可保育所・認定こども園(2号・3号認定)の入園手続きの流れ

令和5年度の場合

一次利用申込・認定申請受付
(12月上旬)

こども育成課窓口または各施設で受付しています。(申込・受付の日程は、こうほう旭川市民「あさひばし」・ホームページ等で必ずご確認ください。

- 申請に応じて一次利用調整を行います。

※産休・育休明けの受付はこども育成課窓口のみで受付。(出生前からの申込みもできます。)

利用が
決まった場合

利用が決まら
なかった場合

二次利用申込・認定申請受付
(一次申込受付終了後～2月上旬)

二次利用調整

利用が
決まった場合

利用が決まら
なかった場合

施設・事業所で利用手続き

年度途中(5月1日以降)入所分の
利用調整にかかります。
4月～12月まで月1回

★一次利用調整結果通知

▶2月上旬発送(予定)

★二次利用調整結果通知

▶3月上旬発送(予定)

※利用調整結果は利用が決まった場合でも決まらなかった場合でも送付されます。ただし、2回目以降の利用調整の結果は利用が決まった場合のみ送付します。

親子で仲良く交流できる場(地域子育て支援センター)

親子遊びの紹介、保護者のリフレッシュのためのプログラム、子育て講座などを実施し、家庭での育児を支援します。育児相談も随時行っています。なお、曜日や時間で対象年齢を設定している場合や、予約制の講座などを実施している場合がありますので、お出かけになる前に各センターにご確認ください。また、こうほう旭川市民「あさひばし」に毎月の行事が掲載されていますので、ご覧ください。

支援センター名	電話番号	住所(全て旭川市内)	開設時間	開設日
おひさま	TEL.51-0637	春光2条8丁目 鉄道弘済会旭川認定こども園内	午前 9:30~12:00 午後 1:00~3:30	月~土
こもれび	TEL.56-0763	1条通8丁目 フィール旭川6階もりもりパーク内	午前 10:00~午後4:00	月~土
ほっとほたる	TEL.46-4749	永山町5丁目 永山ほたる保育園内	午前 9:30~12:30 午後 2:00~4:00	月~金
によきによき	TEL.38-6816	豊岡3条3丁目 豊岡蘭契認定こども園内	午前 8:30~12:00 午後 3:00~4:30	月~金
いずみ	TEL.62-8986	神居9条4丁目 いずみこども園	午前 9:00~12:30 午後 2:30~4:00	月~金
ぴょんぴょん	TEL.66-2332	旭神町22-54 旭川あゆみ幼稚園子育てセンター内	午前 9:30~12:00 午後 1:00~3:30	月~金
ねむのき	TEL.090-8271-8899	宮下通14丁目 北彩都子ども活動センターASOBI~BA内	午前 10:00~12:00 午後 0:45~3:45	火~金
こまどりつ~ながれ	TEL.070-5049-4523	末広2条13丁目1156 認定こども園末広こまどり内	午前 9:30~12:00 午後 1:00~3:30	火・水・木
ばれっと	TEL.63-6201	神楽3条6丁目 神楽児童センター内	午前 9:30~12:00 午後 1:00~3:30	月・火・木
ちゅうりっぷ	TEL.52-0765	北門町8丁目 北門児童センター内	午前 9:30~12:00 午後 1:00~3:30	月・火・木



さまざまな子育てサービス



◆◆◆ 一時預かり保育(一般型) ◆◆◆

冠婚葬祭や急な用事などでお子さんの保育ができない場合に、一時的に保育所等でお子さんをお預かりするサービスです。事前登録が必要となりますので、詳細は各施設にお問い合わせください。

【実施施設】わんぱく保育園(夜間園)・豊岡蘭契認定こども園・キュービッド保育園・エールこども園・いずみこども園・旭川あゆみ幼稚園附属保育園・神楽保育所・東六条保育園・永山ほたる保育園・認定こども園永山くるみ保育園・末広保育園・大町のぞみこども園・東光宮前こども園

★対象者:旭川市に住民票がある1歳~就学前の子ども

★利用定員:各施設で1日10名程度(利用希望者が多い時は、お預かりできない場合もあります。)

★利用期間:週3日または月15日以内。

★利用時間:午前8時~午後6時(わんぱく保育(夜間園)は午前9時~午後7時)のうち8時間以内。

★利用料:1日4時間以内…600円 4時間を超える場合…1,200円。(生活保護世帯・前年度住民税非課税世帯…利用料免除) ★給食費:300円(別途)

◆◆◆ 一時預かり事業(幼稚園型) ◆◆◆

幼稚園や認定こども園では在園児を対象に、教育時間の前や後に子どもを預けることができる事業を実施しています。園ごとで異なりますが、8時間以上施設を利用できる園もあります。保護者の勤務や緊急事態のみならず、リフレッシュを理由としても利用することができます。休日や長期休業期間に実施している園もあり、利用料金や預けることができる時間は各園で異なりますので、詳細は各園にお問い合わせください。

【実施施設】各幼稚園・認定こども園

★対象者:各幼稚園・認定こども園(1号認定の子ども)に在園する園児

★利用期間:各園の教育時間の前後及び休日・長期休業時において各園が設定する時間

★利用料:各園による独自の設定(1日:平日…概ね400円 休日:概ね800円)

◆◆◆ 病児保育事業 ◆◆◆

児童が病気やけがの時、仕事等で保護者が家庭で保育できない場合に、一時的にその児童の保育や看護を行う、子育てと就労の両立支援を目的とした事業です。急性期の児童をお預かりして保育する「病児対応型」と回復期の児童をお預かりして保育する「病後児対応型」の2つの事業を行っています。事前登録が必要となりますので、詳細は各施設にお問い合わせください。

★対象者:旭川市内に住民票がある生後5ヵ月~概ね小学3年生までの子ども

★利用定員:各施設で1日3名

★利用期間:原則7日以内

★利用時間:午前8時~午後6時

(日・祝祭日・12月30日~翌1月4日を除く)

【病児保育事業】

*北彩都病児保育室まほうのちから ☎74-5334

★利用料:(1人あたり)5時間以内…1,000円。

5時間を超える場合…2,000円。

同一疾病による連続利用の2日目以降:1日1,000円。

★給食費:300円(別途) お迎えサービス1日500円

【病後児保育事業】

*新旭川保育所(病後児保育専用 ☎23-1505)

*ほのぼの保育園(病後児保育専用 ☎53-4103)

★利用料:(1日あたり)5時間以内…850円。

5時間を超える場合…1,700円

同一疾病による連続利用の2日目以降…1日850円

★給食費:300円(別途)

※生活保護世帯・前年度分の市町村民税が非課税世帯の場合は利用料が免除になります。