



令和 8 年度予算案の概要

令和 8 年 2 月 5 日（木）

ASAHIKAWA CITY

目次

- 1 物価高騰対策について
 - 2 当初予算案の概要
 - 3 次年度の主な取組
 - 4 主な大規模事業の予定
 - 5 おわりに
- 【参考】これまでの取組

目次

1 物価高騰対策について

2 当初予算案の概要

3 次年度の主な取組

4 主な大規模事業の予定

5 おわりに

【参考】これまでの取組



物価高騰対策について

物価高騰対策

■令和7年4定補正 8億8,991万円

- ・【市】福祉灯油購入助成費（4億2,999万円）
（旭川あったかサポート給付金）
- ・【市】子育て世帯生活応援給付金支給費（4億5,992万円）

●福祉灯油購入助成費（4億2,999万円）

（旭川あったかサポート給付金）

- ・生活困窮世帯への給付金 1世帯当たり 1万円
（2/4現在：26,724/38,000世帯給付済み）



●子育て世帯生活応援給付金支給費（4億5,992万円）

- ・18歳以下の児童を養育する子育て世帯への給付金
- ・児童1人当たり 1万円
（3月上旬から順次支給予定）



■令和8年1臨補正 33億4,253万円

- ・【市】物価高騰対応支援給付金支給費（24億5,485万円）
- ・【国】物価高対応子育て応援手当支給費（8億8,768万円）

●物価高騰対応支援給付金支給費（24億5,485万円）

- ・令和8年1月1日時点で旭川市に住民登録がある方
- ・全市民に1人当たり 7,000円
（4月中旬から順次支給予定）



●物価高対応子育て応援手当支給費（8億8,768万円）

- ・児童手当支給対象児童を養育する父母等への給付金
- ・児童1人当たり 2万円
（3月上旬から順次支給予定）



物価高騰対策



■令和8年1定補正/当初 **6億7,805万円**

【市】生活者支援 6事業（3億5,481万円） 【市】事業者支援 18事業（3億1,526万円） 【市】その他支援 3事業（798万円）

～令和8年1定補正及び当初予算における主な物価高騰対策の事業～

●生活者支援

- 学校給食費支援費（**3億1,765万円**）**R8当初**
小学校：給食費無償化、中学校：R7・8値上分を支援
- 地域公共交通対策費（**2,748万円**）**R8当初**
バス無料day・タクシーおでかけチケットの実施
- 子ども未来リユースバンク事業費（**468万円**）**R8当初**
学用品等の再利用の新たなモデル事業を試行実施
- 住宅改修促進費（**500万円**）**R8当初**
住宅の省エネ化等に係る工事費用の補助を実施

●その他

- 地域エネルギー設備等導入促進費（**500万円**）**R8当初**
太陽光発電等、再生可能エネルギー設備の導入支援

●事業者支援

- 保育所等給食原材料費支援費（**3,475万円**）**R7補正**
給食原材料費の高騰に対する保育所等への支援
- 普通公衆浴場燃料価格等高騰対策費（**655万円**）**R7補正**
燃料価格等の高騰による普通公衆浴場に対する支援
- 児童送迎用幼稚園バス等支援費（**600万円**）**R7補正**
燃料価格等の高騰による幼稚園等の送迎用車両経費の支援
- 中小企業AI・DX活用支援費（**5,000万円**）**R8当初**
AIやDXを導入する中小企業を伴走と補助金により支援
- 地域企業人材確保支援費（**2,770万円**）**R8当初**
デジタルを活用した就労マッチングサービスの手数料を補助
- 地域公共交通対策費（**4,100万円**）**R8当初**
市内バスの運行経費の増加分を支援

目次

- 1 物価高騰対策について
 - 2 当初予算案の概要**
 - 3 次年度の主な取組
 - 4 主な大規模事業の予定
 - 5 おわりに
- 【参考】これまでの取組



令和 8 年度予算案の概要



一般会計

1,818.0 億円

前年度比
16.6億円増
0.9%増

特別会計

1,265.5 億円

前年度比
0.9億円増
0.1%増

合 計

3,083.5 億円

前年度比
17.5 億円増
0.6%増

令和 8 年度一般財源歳入歳出見込み



【歳入見込】前年度比**29**億円増

主な増要素

市税 + 15億円

(個人市民税、宿泊税等の増加)

地方消費税交付金 + 11億円

(地方財政計画で示された増分を反映)

土地建物売払収入 + 1億円

(小中学校の旧タブレットの売払い)

一般寄附金 + 1億円

(ふるさと納税の増加)

【歳出見込】前年度比**25**億円増

主な増要素

給料及び諸手当 + 8億円

(退職者の増や給与改定に伴う給料等の増加)

減債基金積立金 + 7億円

(臨時財政対策債償還基金費分の積立により増加)

中央情報システム管理費 + 4億円

(ガバメントクラウド運用開始に伴う利用料の増加)

長期債利子及び一時借入金利子 + 4億円

(長期金利の上昇に伴う新発債の利子の増加)

市税収入の推移



市税は着実に**上昇**

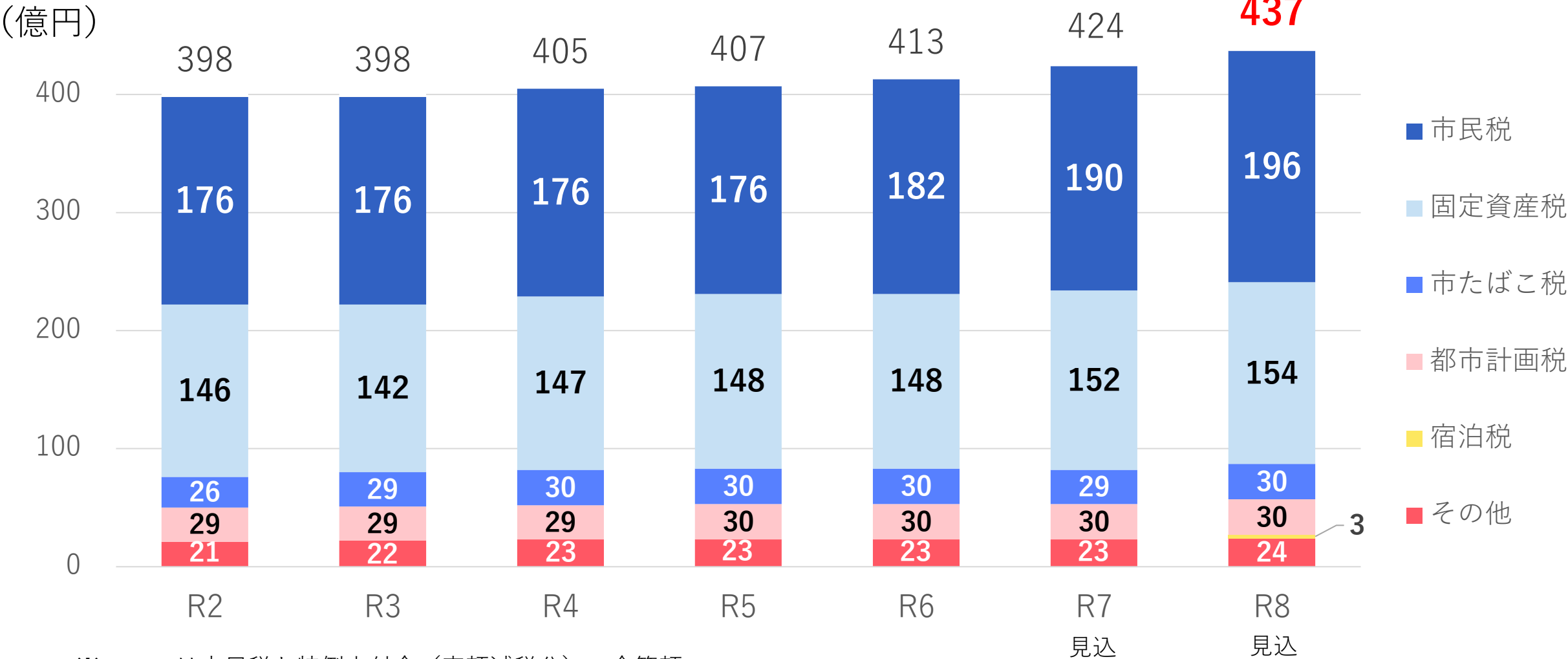

※R6、R7は市民税と特例交付金（定額減税分）の合算額

健全化判断比率の見通し

実質公債費比率 =
$$\frac{\text{（地方債の元利償還金 + 準元利償還金）} - \text{（特定財源 + 元利償還金・準元利償還金に係る基準財政需要額算入額）}}{\text{標準財政規模} - \text{（元利償還金・準元利償還金に係る基準財政需要額算入額）}}$$

（3 か年平均）

有利な財源（国費・市債など）を活用し
未来への投資と持続可能な財政運営を両立

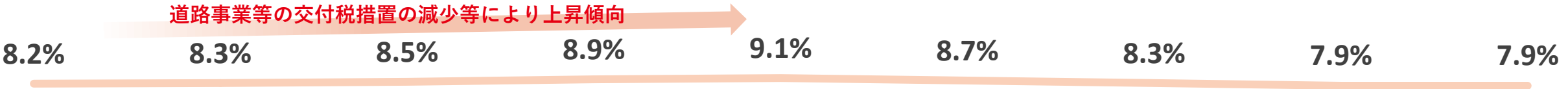

将来負担比率 =
$$\frac{\text{将来負担額} - \text{（充当可能基金額 + 特定財源見込額 + 地方債現在高等に係る基準財政需要額算入見込額）}}{\text{標準財政規模} - \text{（元利償還金・準元利償還金に係る基準財政需要額算入見込額）}}$$

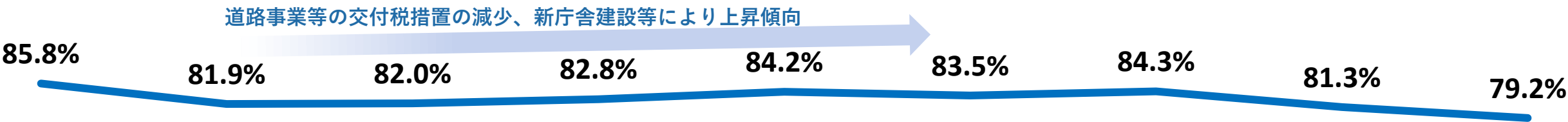

財政力指数 =
$$\frac{\text{基準財政収入額}}{\text{基準財政需要額}}$$

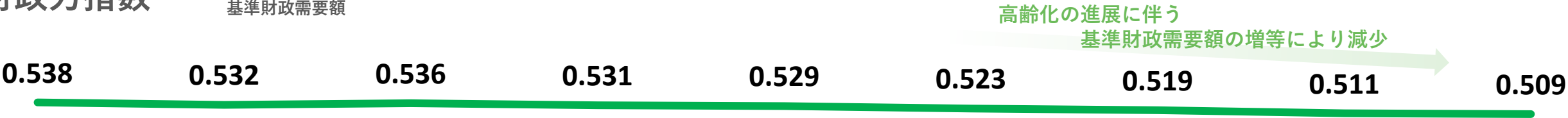

R2 R3 R4 R5 R6 R7 R8 R9 R10



令和7年度末残高見込

現時点で

70億円

基金残高の推移

(億円)

■ 財政調整基金 ■ 特定目的基金(一般・特会)

※平時と異なる財政状況となったコロナ禍より前のR1からの推移

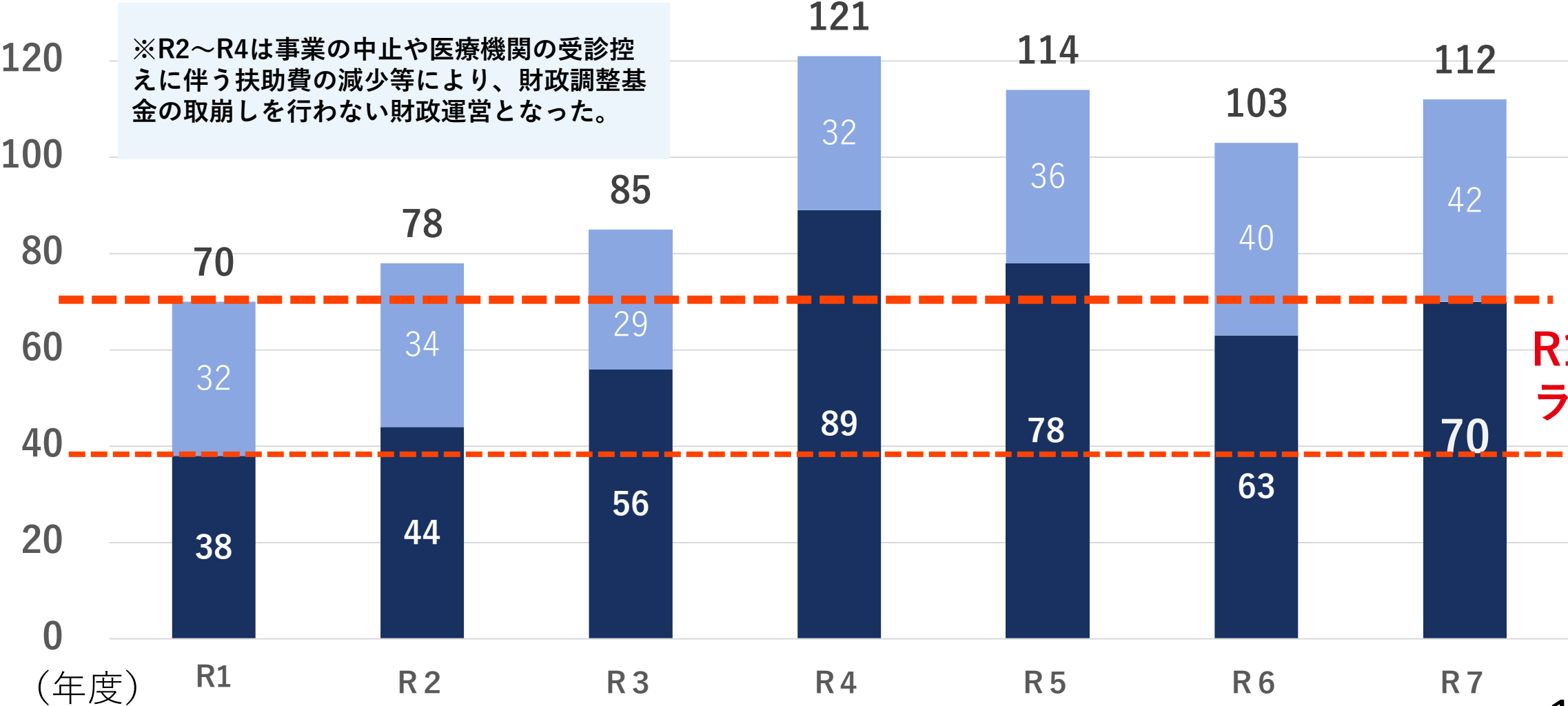

※コロナ・庁舎関連基金等を除く

財政調整基金の推移

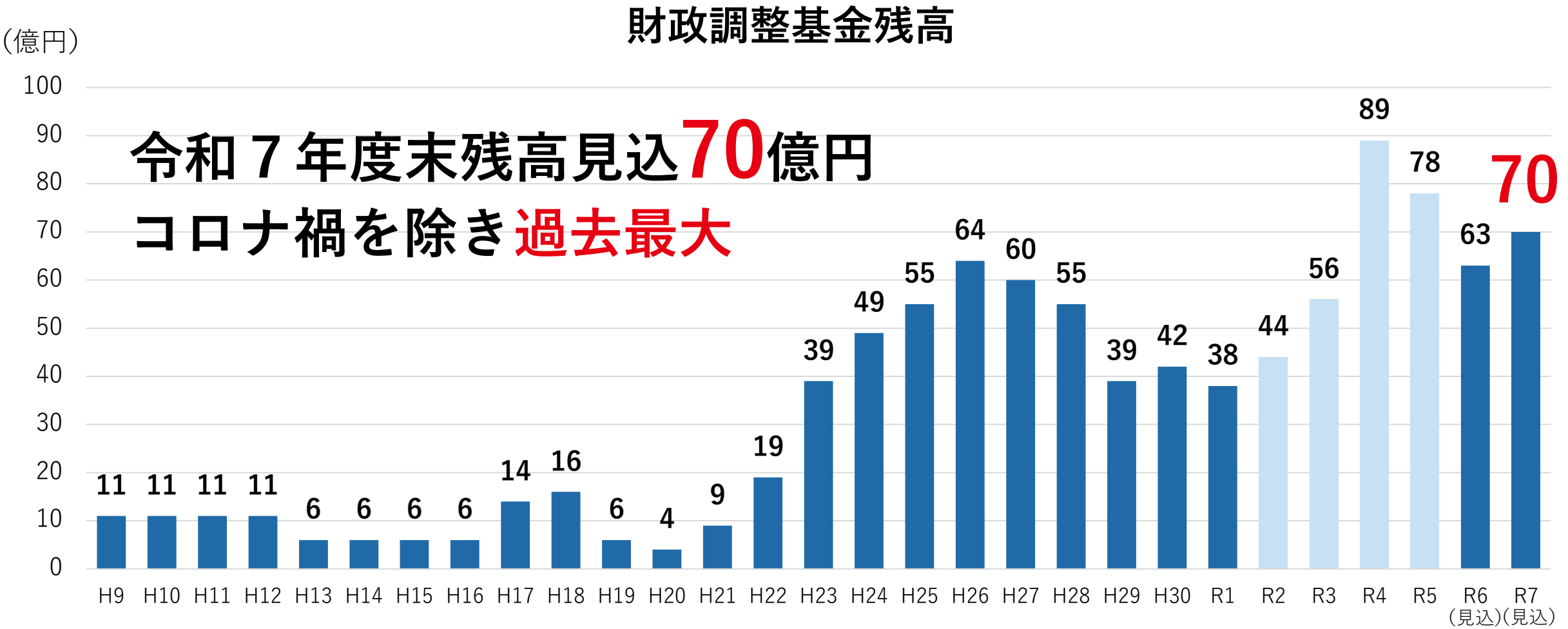

市債残高の推移

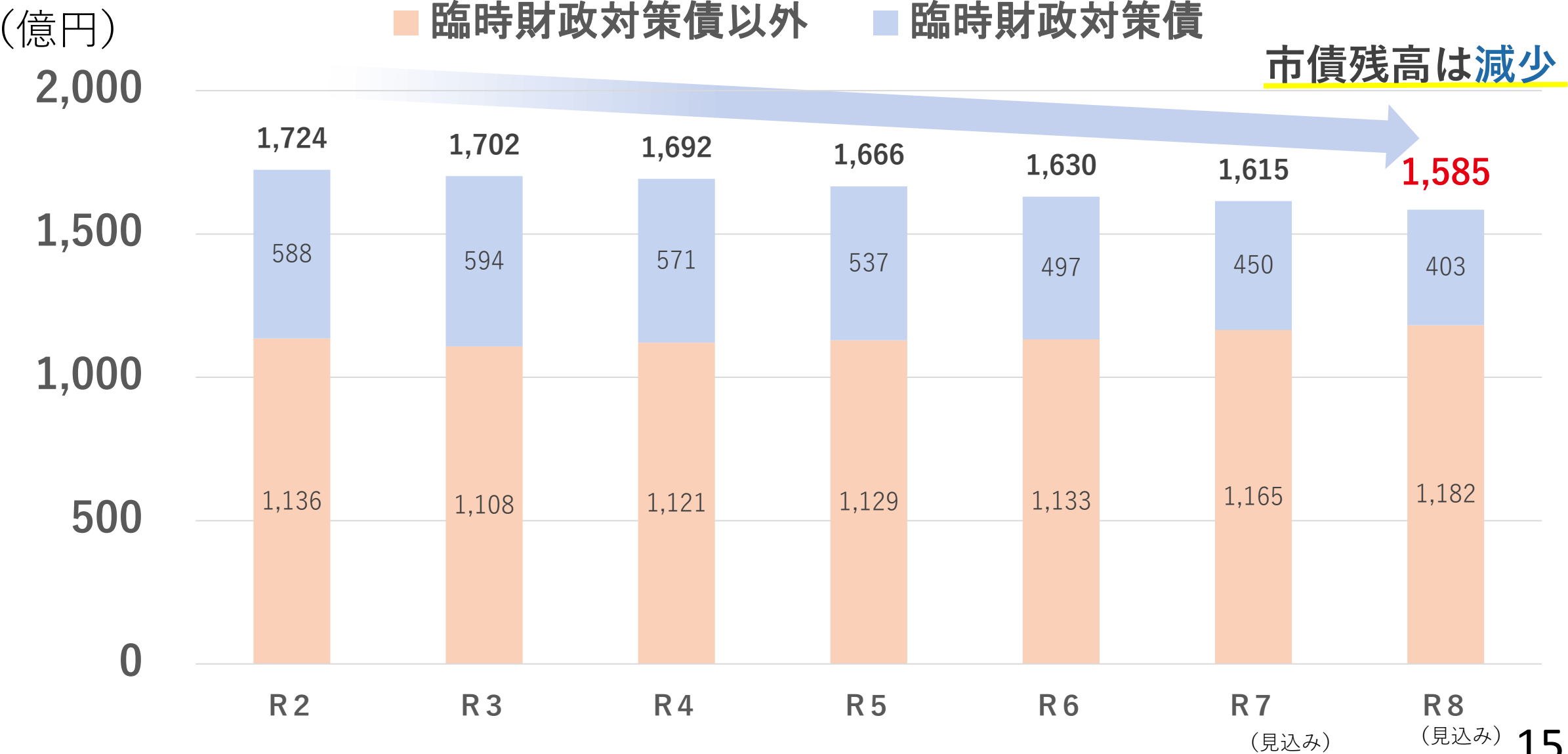

基金残高と市債残高の状況



基金残高（財政調整基金と特定目的基金の合計）

令和2年度末

令和8年度末
見込

約**78**億円

約**110**億円

約**32**億円**UP**

市債残高

令和2年度末

令和8年度末
見込

約**1,724**億円

約**1,585**億円

約**139**億円**DOWN**

約**171**億円の**改善**

自主財源の確保－ふるさと納税の強化－



－ふるさと納税額の推移－

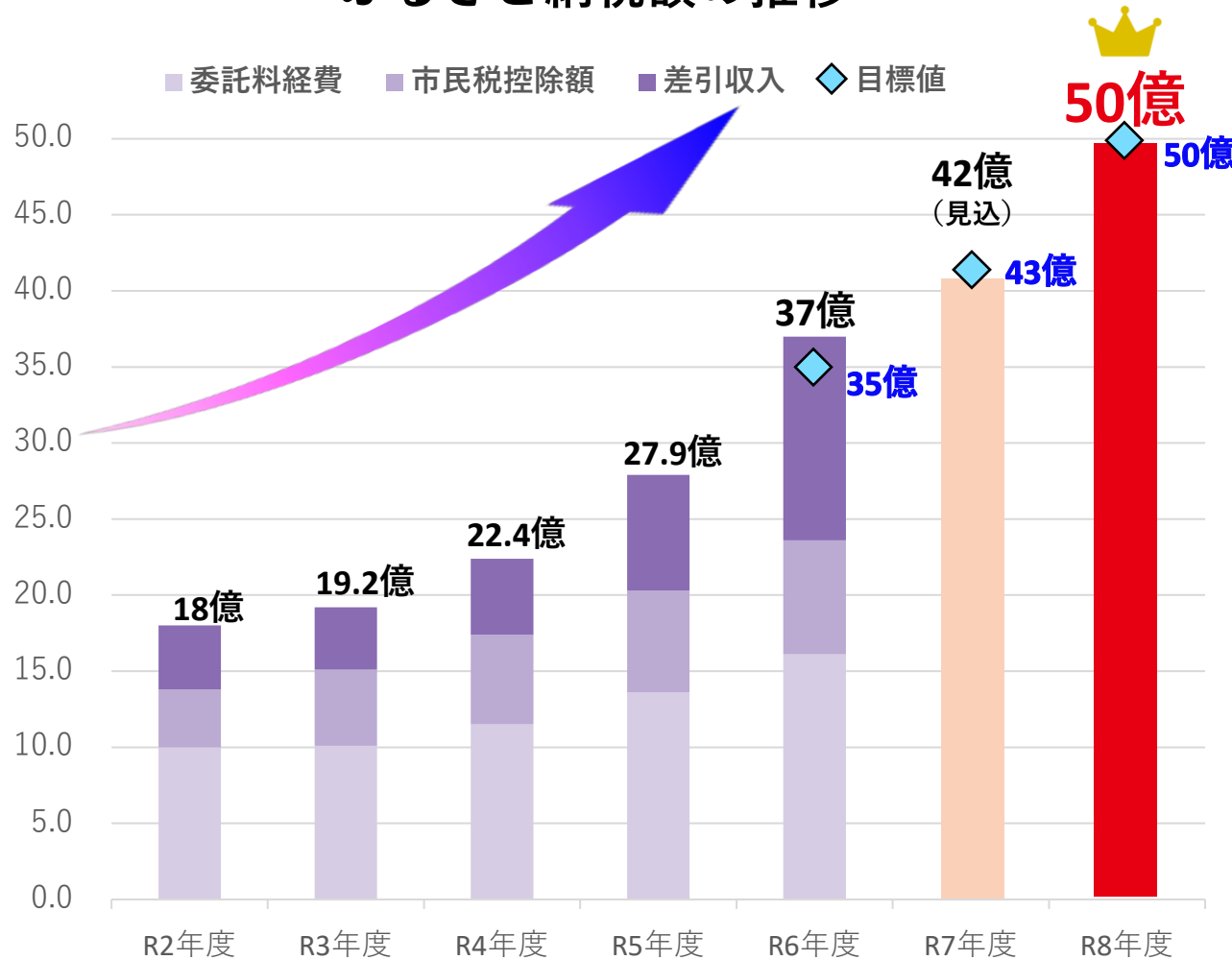

目標額に向けて着実に寄付額が増加！

●新規ポータルサイトの活用

○G-Callふるさと納税

クラブカード会員からの寄附獲得へ

○一休.com

宿泊クーポンを返礼品とすることで、観光客増にも！

●返礼品やPRの強化

需要に合わせて返礼品をブラッシュアップ！

新広告や積極的な道外イベント出店など、これまで以上に全国へ旭川市の魅力をPR

⇒旭川のファンを増やす！



令和8年度の目標額

50億円

経費別（普通会計）の中核市との比較

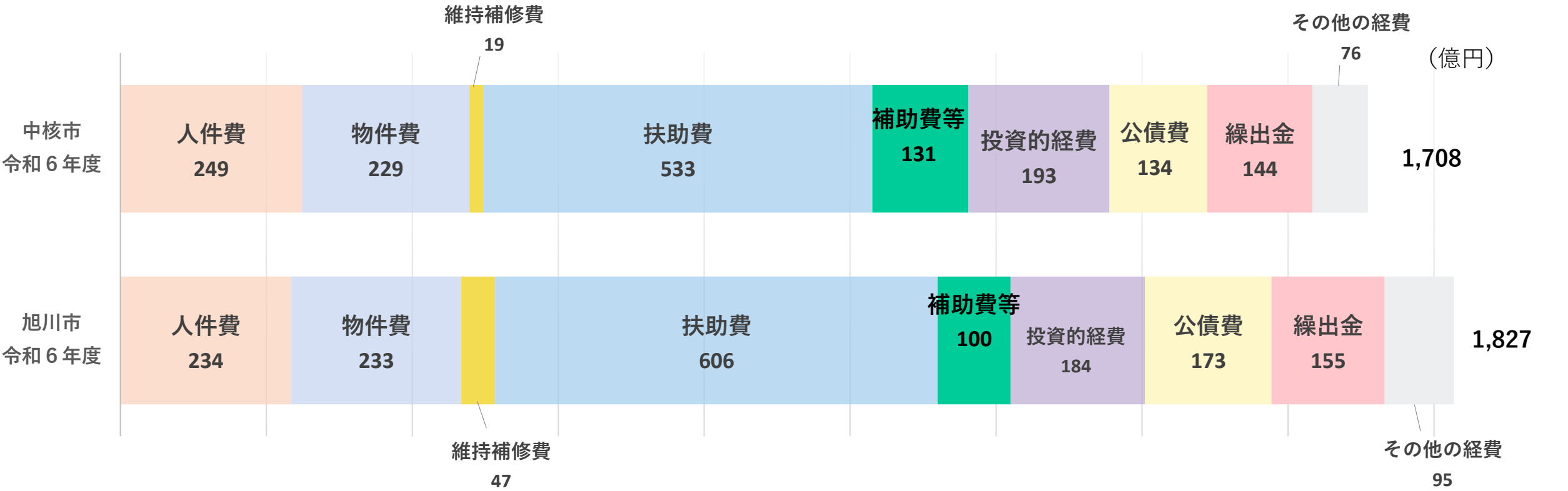

	人件費	物件費	維持補修費	扶助費	補助費等	投資的経費	公債費	繰出金	その他の経費	合計
中核市 令和6年度	249億 500万円	228億3,000万円	19億1,800万円	533億1,600万円	131億2,800万円	192億3,000万円	133億9,600万円	144億2,800万円	76億 900万円	1,707億6,000万円
旭川市 令和6年度	234億1,900万円	232億9,700万円	46億5,200万円	606億3,400万円	99億7,200万円	184億4,500万円	173億1,400万円	155億2,400万円	94億8,800万円	1,827億4,500万円
乖離額	▲14億8,600万円	4億6,700万円	27億3,400万円	73億1,800万円	▲31億5,600万円	▲7億8,500万円	39億1,800万円	10億9,600万円	18億7,900万円	119億8,500万円

基金の運用

基金の安全で有利な運用を検討

(例) 債券購入

5年国債、運用額5億円の場合

▶ 運用利益**4,000万円**

※R8.2現在

1 期目の予算

令和 4 年度

新市政スタート予算

挑戦や失敗を恐れず「新しい旭川」へ

令和 5 年度

旭川再起動予算

持続可能な新たな100年に向けての挑戦

令和 6 年度

旭川新時代・創造予算

旭川の力を発揮するための新たな挑戦

令和 7 年度

暮らしの安心と未来への投資両立予算

将来負担の軽減と未来に向けた投資の推進



令和7年9月旭川市長選挙

1期目4年間

80%以上の方から評価

(得票率71.2%)

北海道新聞社調べ

市長就任以降、挑戦を続け

「旭川が楽しい街になった」



「子育てがしやすくなった」

「市の取組が分かりやすくなった」

といった声が聞こえるよ



重責に身の引き締まる思い

私に求められていることは

前例にとらわれず
失敗を恐れず
挑戦を続けること



次なる挑戦！
旭川の未来を拓く

新公約100項目



令和8年度

Beyond

あさひかわ 予算



令和 8 年度予算案の概要 – 主要 10 項目 –

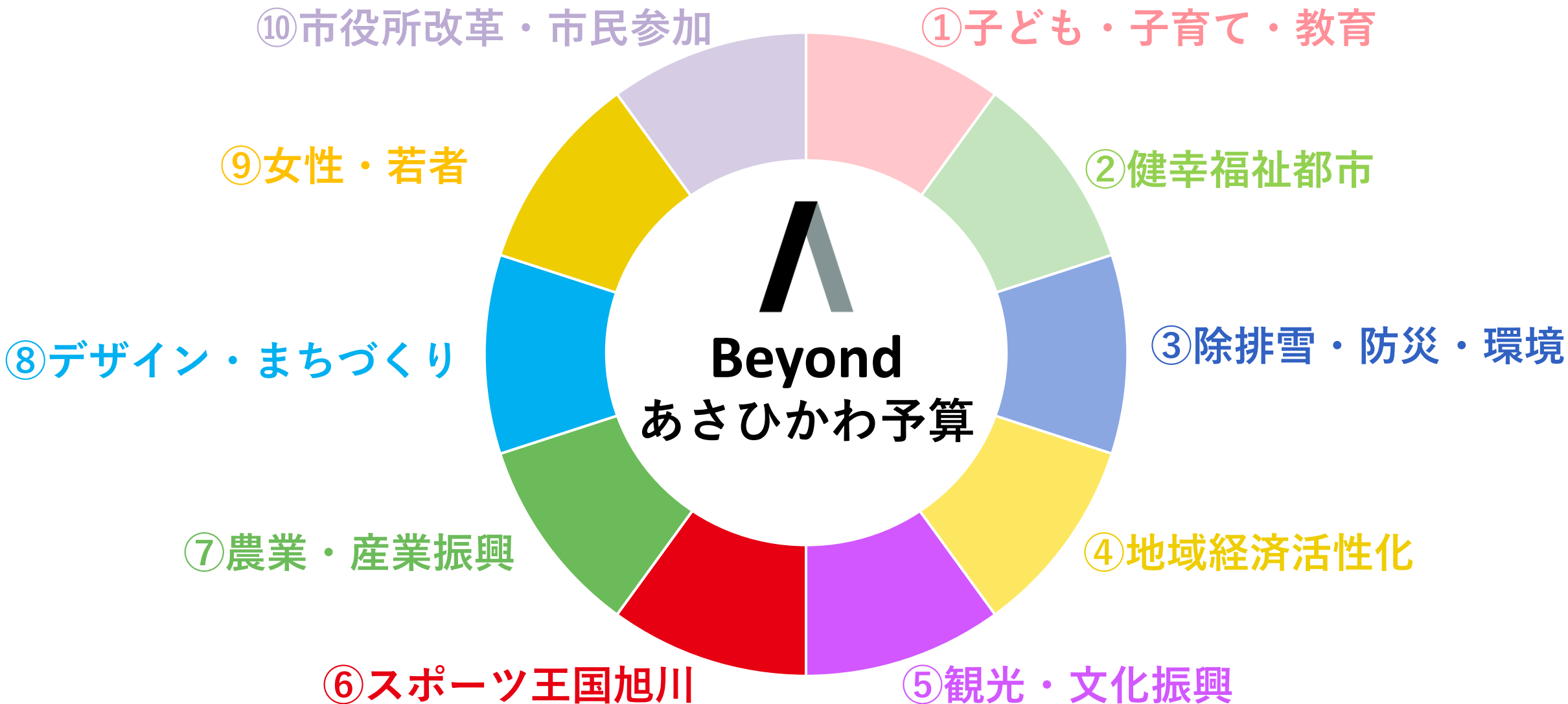

ASAHIKAWA CITY

目次

- 1 物価高騰対策について
 - 2 当初予算案の概要
 - 3 次年度の主な取組**
 - 4 主な大規模事業の予定
 - 5 おわりに
- 【参考】これまでの取組



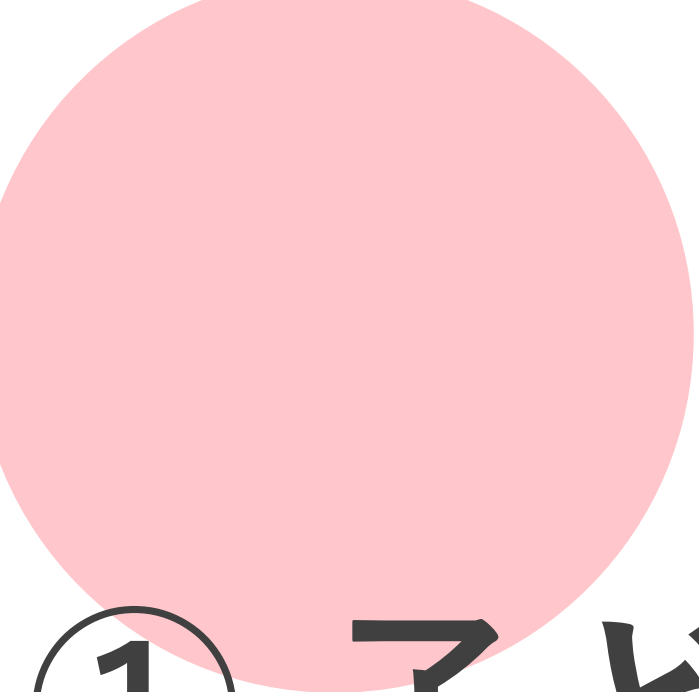

① 子ども ・ 子育て ・ 教育

ASAHIKAWA CITY



小中学校の給食費の支援

学校給食費支援費(小学校) 9億1,186万円
【国費9億1,186万円】
学校給食費支援費(中学校) 1億1,834万円
【国費1億1,834万円】

拡充

物価高騰

小学校給食の無償化を実現！！

●小学校給食費

保護者負担 16,000円 + 国支援分 57,200円 = 73,200円
(月額約1,340円) (月額約4,760円) (月額6,100円)

→ 全額公費で負担！無償化が実現！

●中学校給食費

令和8年度値上げ分を公費負担

令和8年度公費負担額内訳

区分	公費負担 一人当たり年額	児童・生徒	合計
小学生	16,000円	12,457人	1億9,932万円
中学1・2年生	17,400円	4,554人	7,924万円
中学3年生	16,600円	2,335人	3,909万円



一学校給食費の負担内訳

小学校		中学校1・2年生	
年66,000円	年73,200円	年77,400円	年85,800円
R8値上げ分 7,200円 (月600円)	公費負担 16,000円 (月1,340円)	R8値上げ分 8,400円 (月700円)	公費負担 17,400円 (月1,450円)
R7値上げ分 (公費負担) 7,800円 (月650円)		R7値上げ分 (公費負担) 9,000円 (月750円)	
保護者負担 58,200円 (月4,850円)	国支援分 57,200円 (月4,760円)	保護者負担 68,400円 (月5,700円)	保護者負担 68,400円 (月5,700円)
R7	R8	R7	R8

※一部端数調整



いじめ防止対策「旭川モデル」の推進

いじめ防止対策費 4,112万円
【国費2,500万円】
校内教育支援センター推進費 1,674万円

拡充

●誰一人取り残さない不登校対策の充実 ●いじめ防止対策首長連合の発足

継続

○校内教育支援センターの拡充

拡充

令和7年度

緑が丘中学校・永山南中学校に配置

利用実績（R8.1末時点）

児童生徒数	のべ利用回数	教室への復帰	登校再開
39人	1,020回	9人	9人



令和8年度

新たに**3校**にスクールライフサポーターを配置
（広陵中学校、東明中学校、北門中学校）

●チャット相談の充実

拡充

市内小中学校の全児童生徒に加え、**高校生・保護者**も利用対象に！

従来

学校に相談
関係機関に連絡

チャット相談により

いつでも、どこでも専門家に相談可能！

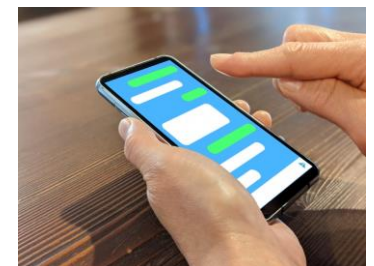

令和7年度

中核市市長会「子どもの学びの環境充実に向けたPT」で、
不登校・いじめ対策の充実について関係省庁や国会議員等
に対して提言活動を実施

21市で
提言活動

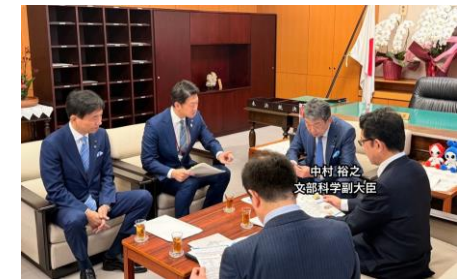

令和8年度

取組を単年度で終わらせず、**更に発展させるため**
「いじめ防止対策首長連合」を発足予定
（既に**11市**から内諾／R8.6月頃の発足を目指す）

「新たな学びの場」の創出

- 「誰一人取り残さない」「個々の可能性を最大限に伸ばす」新たな学び場の構築

○学びの多様化学校 (小中一貫)

- ・ 特別の教育課程（カリキュラム）による教育を実施できる「不登校特例学校」
- ・ 授業時数の削減や独自の教科設定、少人数制、専門職（スクールカウンセラー等）の配置
- ・ **全国初**の市立義務教育学校（小中一貫）

児童生徒個々のペースや興味に合わせた**柔軟な学び**を提供



○スーパースクール (小中一貫)

- ・ 確かな学力や探求力、心身共に健康な子どもを育成する場
- ・ 授業時数の弾力的な運用
例) 「算数・数学」「英語」の授業数増
- ▶ 論理的思考力、コミュニケーション能力の強化
例) 「総合的な学習の時間」等の活用・充実
- ▶ トップアスリートによるスポーツ教室の実施
- ▶ AIやプログラミングなどのデジタル技術教育
- ▶ 郷土愛の育成

「確かな学力」と「探究力」を育成する
特色ある教育活動を**先導的に推進**

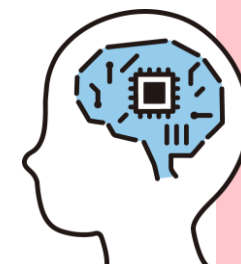

令和11年4月の開校を目指す



子どもの健診・検査体制の充実

母子保健推進費 1,441万円
【国費450万円】
新生児聴覚検査事業費 844万円

新規
拡充

● 5歳児健康診査の実施

新規

言語理解や社会性が高まる5歳児の
心身の成長・発達を確認するために健診を実施



出典：「5歳児健診ポータル」（こども家庭庁）（<https://gosaiji-kenshin.com/>）

5歳児健康診査 （一次健診）

小児科医
による

個別健診

必要に
応じて

健診後相談 （二次健診）

おやこ応援課
による

集団健診

● 新生児聴覚検査の助成拡充

拡充

聴覚障害の早期発見・適切な支援を行い
音声言語発達への影響を最小限に抑える

R7年度
助成額

3,000円



R8年度
助成額

6,000円



子育て世帯の
経済的負担軽減

R6年度受検率

94.2%

さらなる受検率向上を
目指す



児童の安全安心な環境づくり

(新) 児童送迎用幼稚園バス等支援費
600万円【国費600万円】
保育所等給食原材料等支援費
3,475万円【国費3,475万円】

新規

R7
補正

物価
高騰

●児童送迎用車両への支援 新規

児童の安全安心な通園環境を維持するため、
送迎車両の維持管理に要する経費の一部を支援！

○対象施設

- ・ 幼稚園
- ・ 認可保育所
- ・ 地域型保育事業
- ・ 認定こども園（幼保連携、幼稚園、保育所型）
- ・ 認可外保育施設（企業主導型保育事業含む）



○支援内容

施設で保有（リース含）する児童送迎車両

1台あたり **10万円** を支援

●保育所等の経営支援 継続

保育所等の給食原材料の高騰に伴い
食材費等の一部を支援！

○対象施設

- ・ 認可保育所
- ・ 地域型保育事業
- ・ 認定こども園（幼保連携、保育所型）
- ・ 認可外保育施設（企業主導型保育事業含む）



○支援内容

対象施設に対して

児童1人あたり **5千円** を支援



学用品等の再利用促進

(新) こども未来リユースバンク事業費
468万円

新規
物価高騰

●「子ども未来リユースバンク」試行実施

不要となった学用品を家庭から回収し、必要としている児童生徒へ譲渡する

⇒保護者負担の軽減、資源の有効活用

取扱物品

保護者アンケートの結果から、需要の高かった物品**11品目**を選定

○スキー用品

スキー用具（板・ストック・靴）、スキーウェア、スキーゴーグル

○学校用品

制服、ランドセル、鍵盤ハーモニカ、彫刻刀、絵具セット、習字セット、裁縫セット、算数セット



令和8年度予定

	4月	5月	6月	7月	8月	9月	10月	11月	12月	1月	2月	3月
スキー			回収イベント（3回）			回収・引渡イベント（2回）						
制服			回収業務（地区センター等に回収BOX）				引渡イベント（4回）（中学校別）		※在庫が出れば追加で引渡方法を検討			
教材	回収業務（小中学校から）					引渡イベント（2回）						

●市立中学校の制服の統一化について

全25中学校：男女ともブレザー20校（学校によりデザイン異なる）、学ラン・セーラー服5校

⇒保護者の負担軽減に向け、課題の整理など、制服の統一化に向けた検討を始める。

インクルーシブ環境の充実

愛育センター園庭整備事業費
2,307万円

拡充

●愛育センターにインクルーシブ遊具を整備



築山付のすべり台



カラフルな
飛び石



バスケット型座面の
ブランコ



(株) アイ工務店様からの
3,000万円の寄附を活用



旭川未来会議2030(子育て分野)
で聴取した様々な意見を反映



令和8年5月～供用開始予定
(オープニングセレモニー開催)

保育・療育関係者などへ広く周知し、地域開放も！



② 健幸福祉都市

ASAHIKAWA CITY

スマートウェルネスあさひかわの推進

スマートウェルネス推進費
1,092万円

●スマートウェルネス あさひかわプランの改訂

方向性

活動量の増加による将来への健康維持
人とのつながりの創出による市全体への健幸普及

令和8年～11年度

第2次スマートウェルネス あさひかわプラン

～つながる、ひろがる健幸づくり～

健幸に取り組める環境
健幸づくりの機会充実・情報発信

⇒市民が健幸を実感できるまちを目指す



●あさひかわ健幸アプリ

登録者数 (R7.12時点)

R7年協賛企業・協賛品

約16,000人

85社 1,251品

新機能 スタンプラリー機能を実装



ガーデン巡りなど
2コースを搭載予定

●健幸イベントの実施

- ・測定・体験・学習
- ・ヘルスチェックの機会の提供

イベント参加で
ポイントGET!

ワクチン接種・検診による予防

予防接種費 11億3,654万円【国費51万円】
がん対策費 2億4,910万円【国費47万円】
特定健康診査等事業費（国保特会） 692万円
疾病予防費（国保特会） 489万円

新規

●定期予防接種

○RSウイルス母子免疫ワクチン

新生児・乳児におけるRSウイルスを原因とする
下気道疾患の予防

開始時期 R 8年4月から
対象 妊婦の方
(予定)

自己負担額：無料



○高用量インフルエンザワクチン

標準量インフルエンザワクチンの4倍の抗原を含み、
より強い免疫応答を誘導するワクチン

開始時期		対象年齢	市助成額	自己負担額
R 8年10月から (予定)	標準量 ワクチン	65歳以上	2,453円	1,540円
	高用量 ワクチン	75歳以上	3,173円 (予定)	5,000円 (予定)

●胃がん検診

胃がんの早期発見・早期治療に繋げるため

「胃内視鏡検査（2年に1回）」を新たに実施

開始時期 R 8年8月から
対象 50歳以上の方

自己負担額：3,200円 (予定)

※国保被保険者など一部世帯は無料

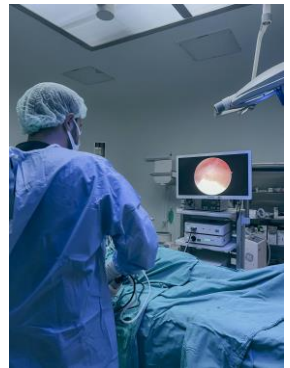

●国民健康保険被保険者（課税世帯）の 特定健診・がん検診の無償化

自己負担額

特定健診 500円

がん検診 200～500円

無償化！



介護認定調査員の安定的な体制整備

● 本市の介護認定審査の状況

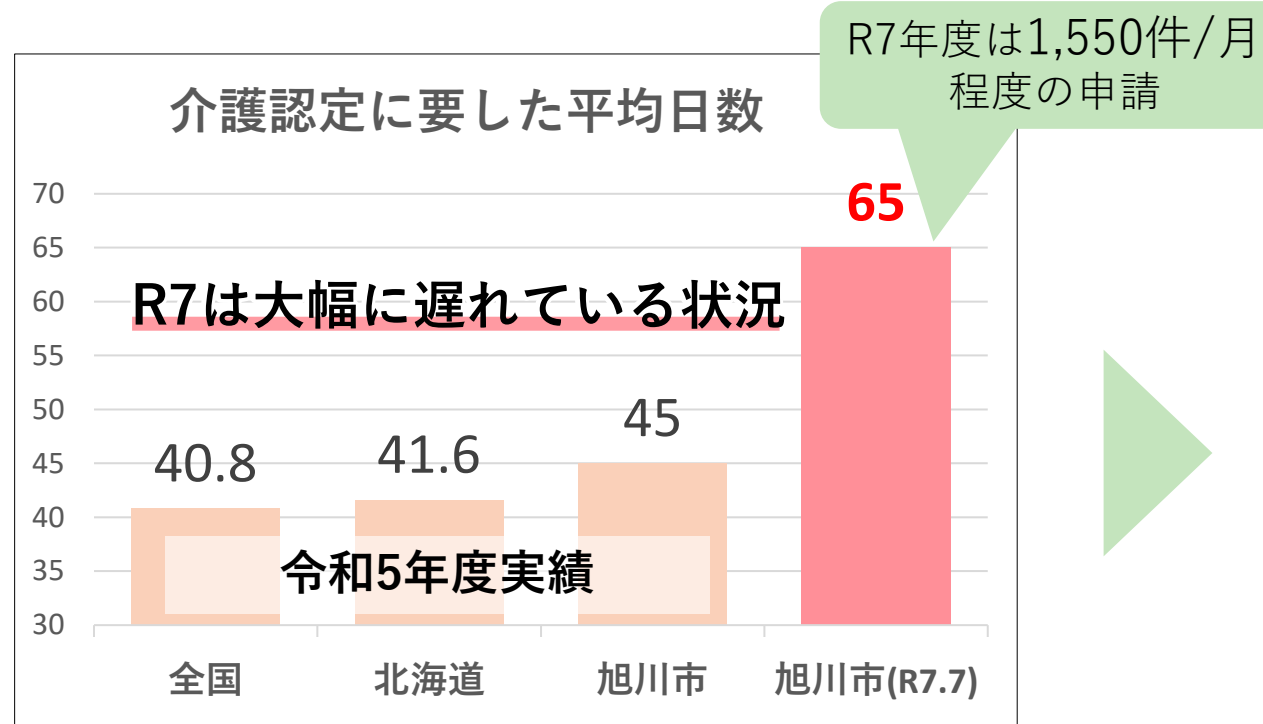

※厚生労働省の2023年度実績より

- ・ 申請～訪問調査に時間を要している
- ・ 調査員不足や申請件数の増が主要因

● 令和8年度の対策

- ①直営調査員の増員 19名→**21**名
▶ 1 か月**80**件程度の調査増を図る
- ②委託調査の強化（委託料の見直し）
1 件当たり委託料4,746円→**5,027**円
▶ 既存契約の拡大と新規契約の確保

令和8年度は
R5年上期(長期化前)までの回復を目指す
令和5年度上期実績：42日

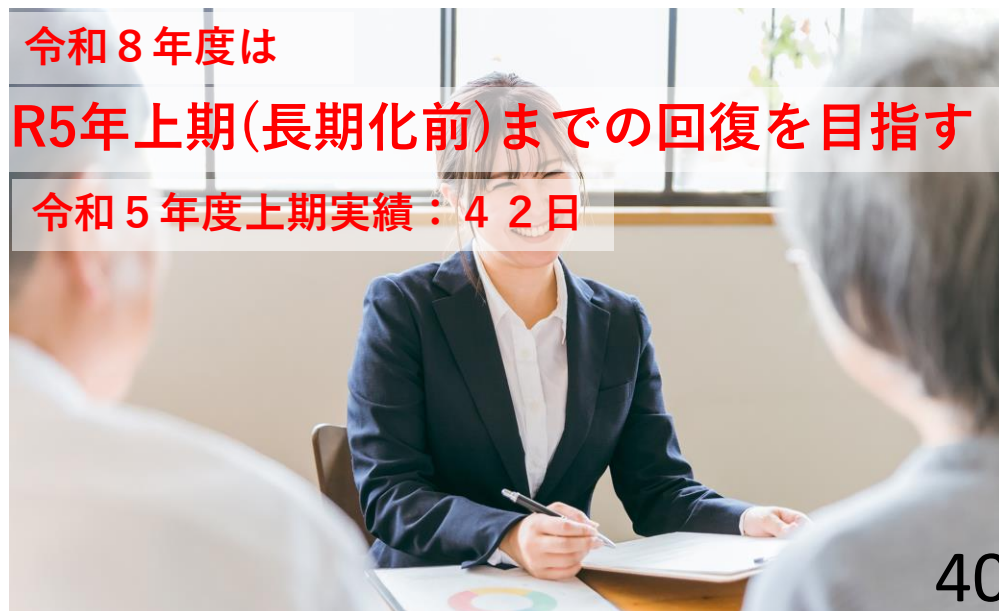

人 運転免許返納者への支援

高齢者バス料金助成費
2億7,088万円

新規
拡充

● 公共交通利用支援

新規

開始時期

令和8年6月から

支援内容

高齢者の免許返納者へ
寿バスカード（市内バス1乗車100円）
を無料交付する。

※交付時負担金12か月分(3,000円相当)を減免

必要書類

運転経歴証明書等

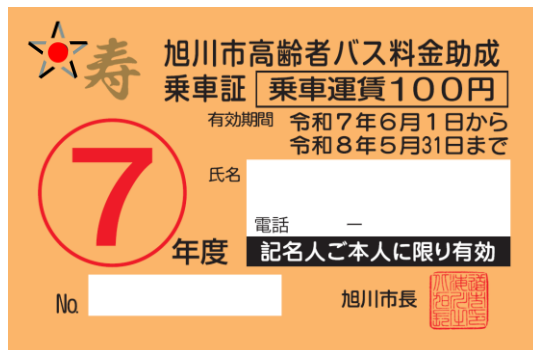

● 自主返納サポート事業

継続

市内の協力店舗等で「運転経歴証明書」を
提示することで、特典を受けることが可能

○ダイイチ

店舗で買物した商品の市内配達料金を
割引（300円→100円）

※買物金額の要件なし

○道北アークス

2,500円以上買物した際、商品の市内
配達料金を無料

※通常200円

○大雪地ビール館

飲食ご利用の際、最初のビール1杯無料

※飲食金額の要件なし

○道の駅あさひかわ売店

売店商品（酒・催事商品等を除く）を3%割引 など

令和8年度は協力店舗の拡大を目指す



障がい者支援活動の充実

手話条例推進費 253万円
聴覚障害者等コミュニケーション支援費
2,867万円

新規
拡充

旭川市手話条例制定 10周年記念イベント

新規

令和8年7月1日で
旭川市手話条例制定**10**周年



○日時：令和8年9月（予定）

○会場：旭川市障害者福祉センターおびった

○内容：映画「**ぼくが生きてる、ふたつの世界**」上映

▶主演 **吉沢 亮** さん（国宝主演俳優）

記念講演 ろうの俳優 **忍足 亜希子** さん

手話出前講座

継続

○内容：手話の挨拶や聴覚障がい者の暮らしの講話等
を希望する団体を対象に実施

○回数：60回程度

○団体：学校・福祉施設・町内会等

軽度・中等度難聴児補聴器給付

拡充

障がい者手帳対象外の**18歳未満**の難聴児への

補聴器給付にかかる**要件緩和及び助成額拡充**



	改正前	改正後
要 件	両耳の聴力レベルが 30dB～70dB未満	<u>いずれかの耳の聴力レベルが 30dB以上</u>
自己 負担額	基準額（片耳61,254円） の <u>1/3</u>	基準額（片耳61,254円）の <u>1/10</u>
公費 負担額	<u>2/3</u> を公費で負担	<u>9/10</u> を公費で負担
片耳給付 基準額最大 61,254円	[自己負担] <u>20,424円</u> [公費負担] <u>40,830円</u>	[自己負担] <u>6,125円</u> [公費負担] <u>55,129円</u>
両耳給付 基準額最大 122,508円	[自己負担] <u>40,838円</u> [公費負担] <u>81,670円</u>	[自己負担] <u>12,250円</u> [公費負担] <u>110,258円</u>

自己負担額が片耳あたり**約14,000円**削減

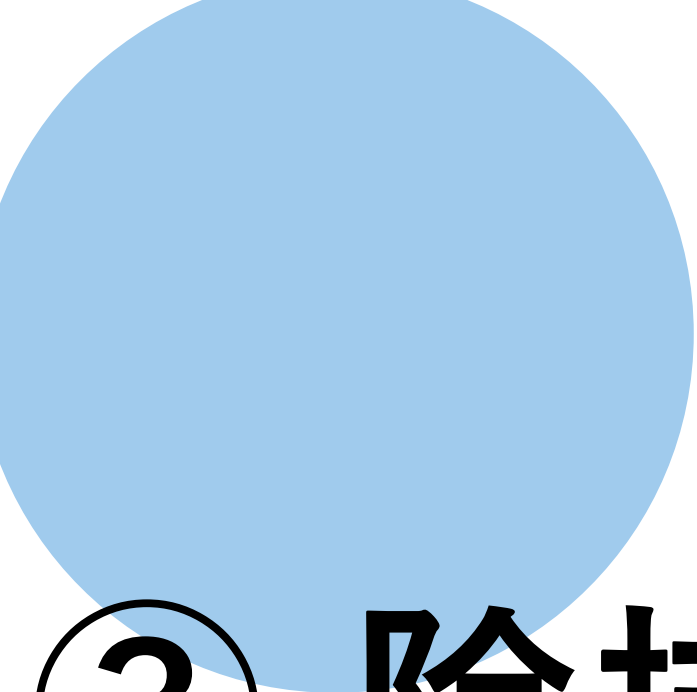

③ 除排雪 ・ 防災 ・ 環境

ASAHIKAWA CITY



きめ細やかな除排雪推進

除雪費 37億6,100万円
【国費5億2,260万円】
雪対策費 3,749万円

新規
拡充

●当初予算額 37億6,100万円を計上

北海道とのコラボ排雪の強化や
ザクザク路面对策の充実など**持続可能な除排雪体制**を維持！

過去の実績を踏まえた
排雪費用の見直しを実施！



●除雪DX推進

○積雪センサー・カメラ増設

13台⇒14台（目標：R10までに20台へ）

拡充

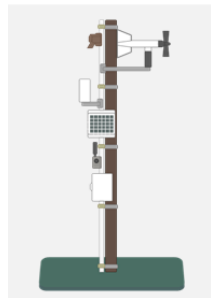

○人感知システム導入

新規

AIによる人感知システムを13台導入
⇒除排雪作業の安全性を確保

車両後方の人を感知
オペレータに警告



●除雪機械購入支援

新規

○除雪業務受託者の 除雪機械購入費用を補助

補助上限額

新規車両購入 300万円

中古車両購入 200万円



5台想定
(新規1台、中古4台)

ヒグマ対策の強化

鳥獣対策費 2,470万円

新規
拡充

市街地侵入防止対策等の実施

継続

市街地侵入防止対策

AIセンサーカメラによる監視、電気柵等の設置、
河川敷の草刈

ゾーニング管理によるヒグマ対策を推進

猟友会・専門家・警察との連携

OSNS・ひぐまっぷ（HP）

くらしのアプリによる情報発信

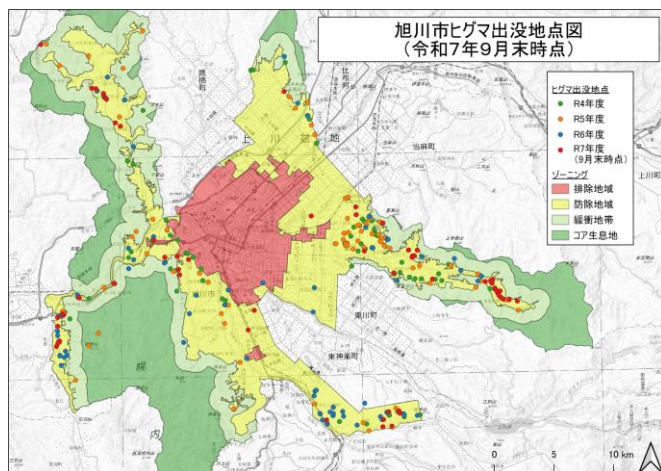

緊急銃猟の実施体制構築

拡充

緊急銃猟を想定した実地訓練

ウェアラブルカメラの整備

デジタル簡易無線機の整備

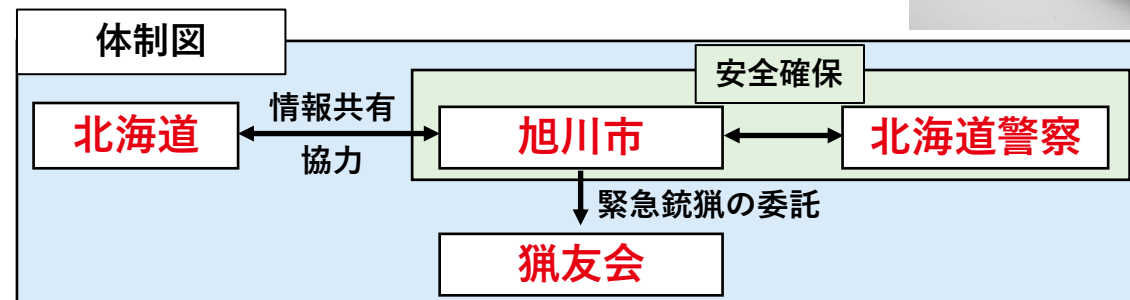

ヒグマに関する啓発の強化

新規

セミナー・シンポジウムの開催

学識経験者や捕獲従事者等をパネリストに迎え
ヒグマに関する正しい知識、情報等を
市民の方々に知ってもらう機会に



令和9年2月頃開催予定！

地域の安全安心 防犯カメラの増強

● 神居古潭・旭川駅舎南口に防犯カメラを設置

犯罪発生抑止等のため、既存の8台（さんろく街）を刷新し、新たに下記2箇所に設置

○神居古潭（神居大橋）1台

○旭川駅舎（南口西側）2台



神居大橋全体を撮影



イメージ



市民や観光客の安全安心のため駅・さんろく街に設置





避難所における防災備蓄の強化

防災施設等整備費
9,845万円【国費4,509万円】
浸水ハザードマップ整備費
979万円【国費490万円】

拡充

R7
補正

● 高齢者や障害者などの要配慮者や女性への対応を強化

○パーティションテント
(100張⇒**1,200張**)



○旭川市備蓄計画(R8.2改定予定)

○段ボールベッド
(200個⇒**1,300個**)



○福祉避難所の停電・暖房対策
ポータブルストーブ ポータブル電源
(0台⇒**15台**) (0台⇒**15台**)



R8年度はパーティションテント、段ボールベッド、ポータブルストーブ・電源を**1,100張・個**／**15台**を整備(進捗率は**20%**)
R12年度までに計画的な整備を行い、進捗率**100%**(**5,500張・個**／**75台**)を目指していく



パーティションテントを活用し
プライベート空間を確保



立ち座りが楽になり
腰や膝への負担が軽減

○VR動画作成



河川氾濫が起きた場合の仮想動画を作
成し、小中学生等こどもに対する防災
教育を強化

防災庁地方機関の誘致

● 令和 8 年防災庁新設 地方機関の誘致活動を更に推進

○木原 稔 内閣官房長官（R8.1.28）



【防災庁地方機関としての旭川市の優位性】

①大規模災害がない

- ・震度 6 弱以上の大地震発生率**0.9%**と極めて低い
- ・日本海溝・千島海溝周辺海溝型地震の影響がない

②北海道の中央部に位置する優れた立地特性

- ・北海道全体の受援拠点として適地

③都市機能・医療機能の充実

- ・旭川空港、J R 4 路線など道内外からのアクセスが容易
- ・5 大病院(総ベッド数**2,309**床)が集積し、傷病者の受入可能

④豊富な農作物を生かした食料備蓄基地

⑤陸上自衛隊第 2 師団が所在し、災害時にも安全性が高い

令和 8 年中【防災庁設立】

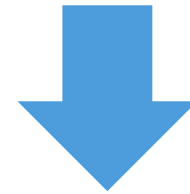

令和 8 年度も引き続き
防災庁設置準備室政務三役、管内選出
国会議員等に本市の優位性を説明

令和 9 年以降【防災庁地方機関設置（2 か所）】

- ・日本海溝千島海溝周辺海溝型地震
- ・南海トラフ地震

発生時の**業務継続性**や迅速な**被災地支援体制**が
構築できる地域に**設置を検討**

**上川管内の首長、経済界、議会等と
連携して、地方機関誘致の実現へ！**



ゼロカーボンシティの実現

●地域と共生する再生可能エネルギー立地促進

令和7年度

- 再生可能エネルギー（太陽光・風力）立地促進に向けたゾーニング調査を行い
保全・調整・配慮・促進の4エリアを定めたゾーニングマップ（素案）を制作

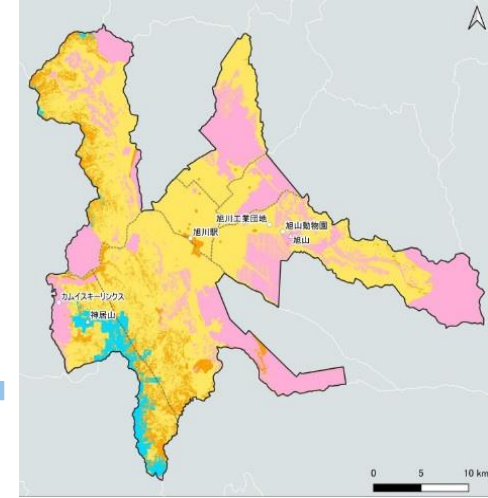

令和8年度

○ゾーニングマップ策定

R7素案にGX懇談会の意見を反映させ、マップを完成

- 「適正な再エネ開発に向けたガイドライン」策定
「適正な再エネ開発のための条例」制定 (R9.4施行予定)

自然環境や市民生活と調和した再生可能エネルギー立地の実現へ！

GX・DX・AI産業を集積し、
エネルギー会社を核とした
「旭川モデル」の構築へ

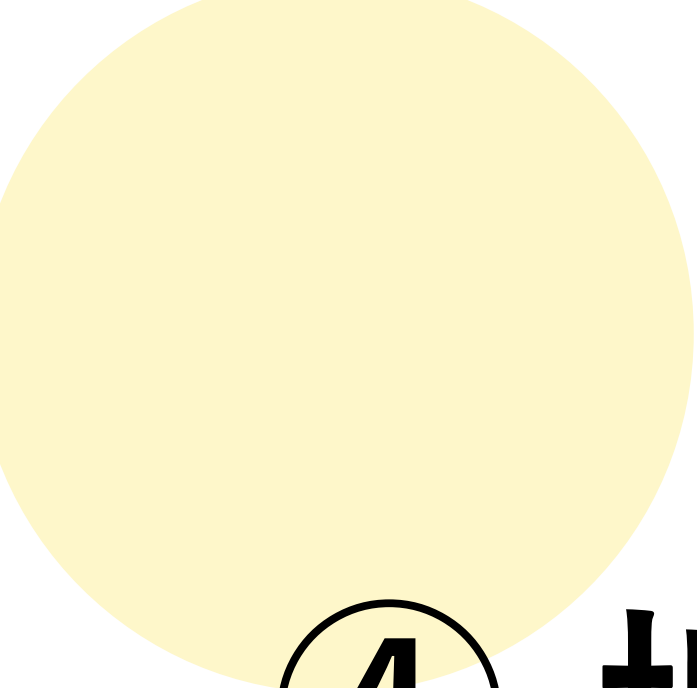

④ 地域経済活性化

ASAHIKAWA CITY



旭川空港の路線誘致・利用促進

航空路線確保対策費 782万円
新規路線就航支援費 2,331万円
【国費900万円】
空港整備費 2,685万円
【国費1,000万円】

継続

●60周年を迎える旭川空港の更なる機能強化

国内線

- ・ 成田線の維持・増便
- ・ 関西方面の路線拡大（空港関係者との連携強化）
- ・ 閑散期におけるマーケティング等を支援



国際線

- ・ 韓国便・台湾便の再開を目指した取組
- ・ 東アジア地域の新規路線開設
- ・ 就航インセンティブによるセールス強化



企画開発費
89万円

北海道新幹線 旭川延伸の実現に向けて

●旭川延伸促進期成会として引き続き力強く活動！

令和8年度

- 国や国会議員等への要望活動
「札幌開業の早期実現」と「旭川延伸実現」を要望
- 啓発活動・研究活動
 - ・パンフレット配布、ホームページによるPR
 - ・勉強会の開催や経済効果等の調査・研究活動



持続可能な公共交通の確保

●市内バス運行支援金

物価
高騰

人件費、燃料費などの
運行経費の増加分を支援

- 対象事業者：市内路線バス事業者
- 補助金総額：4,100万円 ※既存の補助対象路線は除く
- ※R7実績：バス事業者2者を支援

●路線バス運転手魅力発信事業

地域おこし協力隊を募集

(路線バスの運転業務の魅力などを情報発信)

- 募集人数：4名(市内路線バス事業者)
- 事業費：2,200万円(550万円×4名)

●路線バス乗務員確保対策助成金

大型自動車第二種免許取得
の費用等を助成



- 補助内容：免許取得費用等を一部支援
- 事業費：180万円
- ※R7実績(見込)：免許取得4名、移住支援2名

●UDタクシー導入促進補助金

安全安心で快適なタクシー
利用環境整備を支援



- 補助内容：上限額10万円
- 事業費：100万円
- ※R7実績：15台導入



公共交通の利用促進

地域公共交通対策費
2,748万円【国費2,748万円】

継続

物価高騰

●あさひかわバス無料DAY

- 無料日：2日間
- 内容：旭川市内で乗車または降車で路線バスが無料に
(※都市間高速バスは対象外)

●タクシーおでかけチケットプレゼントDAY

- 実施日：市内のイベントに合わせて実施
- 内容：タクシーの利用者に次回乗車時に使用可能なタクシー利用券を配布
500円×2枚/1セット(R7実施時)

令和5年度事業

あさひかわバス無料DAY SUMMER

無料の日
・8月26日(土)
・9月2日(土)

バスの日イベント開催！

対象路線 Check! 旭川市内で乗車または降車で無料！

旭川電気軌道・道北バス

全線

次都市間バスは対象外です。
たいせつライナー、高速あさひかわ号、ノースライナー号、特急石北号、サンライズ旭川・釧路号、特急えさし号、特急天北号、特急オホーツク号、特急北大富号、特急あさひかわ号

路線バス	旭川市内	旭川以外
旭川線 (ラベンダー号)	空知中央バス	沿岸バス
旭川中央交通	留萌旭川線	留萌旭川線
旭川電気軌道		

R5実績
実施日：8/26、9/2
利用者：52,582人

あさひかわバス無料DAY 2025

Check! 無料の日2日間
9月6日(土) 11月3日(祝)

バスの日イベント開催！

旭川市内で乗車または降車で路線バス運賃が無料！

対象となる路線バス

旭川電気軌道・道北バス 全線

R7実績
実施日：9/6、11/3
利用者：50,467人

あさひかわ食べマルシェ同時開催 タクシーおでかけチケットプレゼントDAY

2023 9.16(土) 17(日) 18(月)

食べマルシェ会場(7条線道付近)

※会場は変更になる場合があります
※食べマルシェ会場以外でのチケットの配布はできません

タクシーおでかけよう！

R5実績
・9/16～18 (食べマルシェ)
・906セット

あさひかわ タクシーおでかけチケット プレゼントDAY 2025

旭川夏祭り最終日 北の星のあさひかわ食べマルシェ期間

開催日 8/2 9/13・9/14・9/15

4日間で先着2,000名様に「タクシーおでかけチケット」
500円×2枚1セットをプレゼント！

1. 開催日に市内のタクシーを利用
2. 対象のタクシー領収書を持って
3. タクシーおでかけチケットをもらってタクシーでお出かけ！

R7実績
・8/2 (旭川夏祭り)
・9/13～15 (食べマルシェ)
・940セット

after菓子博あさひかわ2026（仮称）

（新）あさひかわ菓子博開催支援費
300万円【国費300万円】

●全国菓子大博覧会・北海道あさひかわ菓子博を**レガシー**（後世に残すべき資産）として、
「**お菓子のまち・旭川**」を発信するイベント開催を支援！

GW時期の**新イベント**！

- 開催日：令和 **8** 年 **5** 月 **8** 日（金）～**10** 日（日）
- 会場：道北アークス大雪アリーナ
- 入場：無料
- 来場見込：**20,000**人
- 主催：北海道菓子工業組合 旭川支部
- 後援：旭川市ほか
- 開催予定イベント

- ・全国もぐもぐマーケット：全国のご当地菓子を販売
- ・スイーツビューフェ：スイーツ食べ放題！
- ・スイーツ甲子園：市内高校生と菓子店で開発した商品を販売
- ・お菓子作り体験：来場者がお菓子づくり体験

全国菓子大博覧会結果
開催期間：17日間
延来場者：261,336人
入場券販売：175,579枚

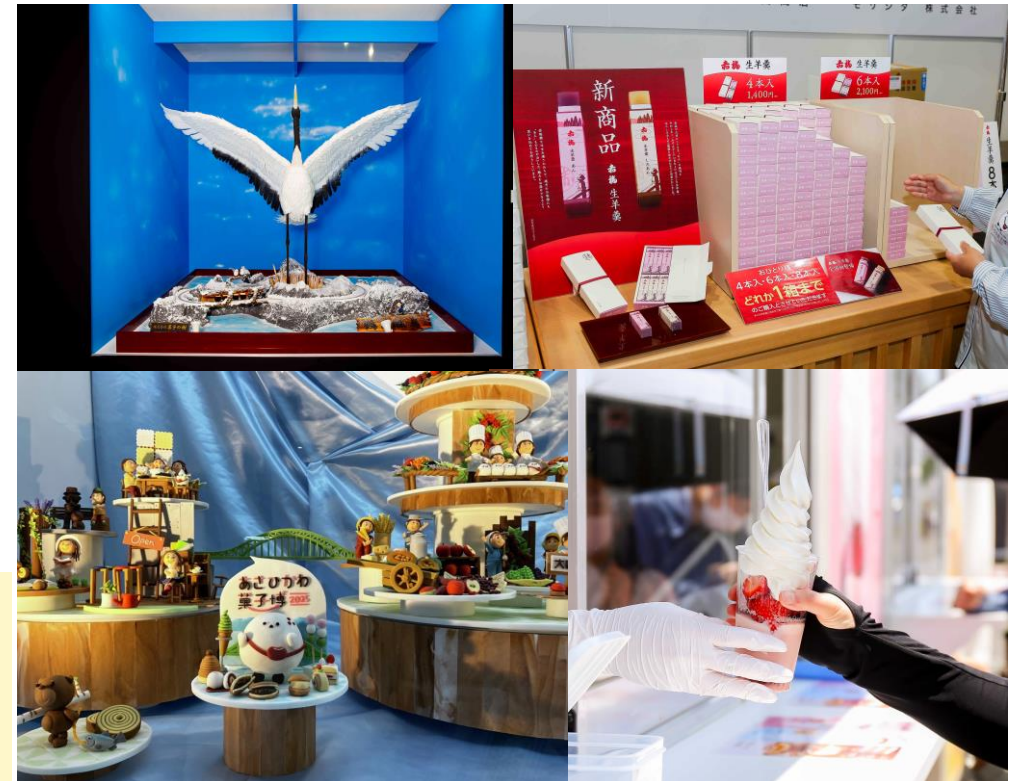



ベトナムフェスティバルin北海道旭川

(新) ベトナムフェスティバル
2026in北海道旭川開催負担金
100万円

新規

●ベトナムフェスティバルin北海道 旭川初開催

- 開催日程 令和8年9月5日（土）～6日（日）
- 会場 J R旭川駅 駅前広場
- 主催 ベトナムフェスティバルin旭川実行委員会
駐日ベトナム社会主義共和国大使館（予定）
- 来場実績 78,900人（2024札幌）
- 開催内容



北海道フェスティバルinハロン2023

- ・ベトナムグルメ販売コーナー

本場ベトナムのグルメ・ドリンクを味わえます！

- ・北海道・ベトナム P R ・物販コーナー

ベトナムや北海道の関連企業や団体によるPRやワークショップを予定

- ・北海道・ベトナム 特別ステージショー

ベトナムの文化と触れ合う！2025では「ベトナム国家芸術団」が来道



ベトナムフェスティバルin北海道2025の様子

中核市サミット2026in旭川

(新) 中核市サミット開催事業費
2,350万円

●中核市サミットが北海道初開催！

中核市サミットとは

全国62の中核市が密に連携して、中核市共通の課題について議論し、その成果を発信する場

- 開催日 令和8年10月29日(木)・30日(金)
- 会場 旭川市民文化会館・市内ホテル等
- 参加者 中核市市長、議員、職員など
関係者総勢**約600人＋市民**
- スケジュール

【1日目】

- ・プロジェクト会議
- ・開会式
陸上自衛隊第2音楽隊の演奏等



- ・講演会
「挑戦」・「デザイン」等を
テーマに**著名人の講演**を実施
- ・レセプション
地域の産品でおもてなし



【2日目】

- ・中核市市長会議
- ・行政視察で旭川の歴史・魅力をPR

デザインセンター
旭山動物園
北鎮記念館など



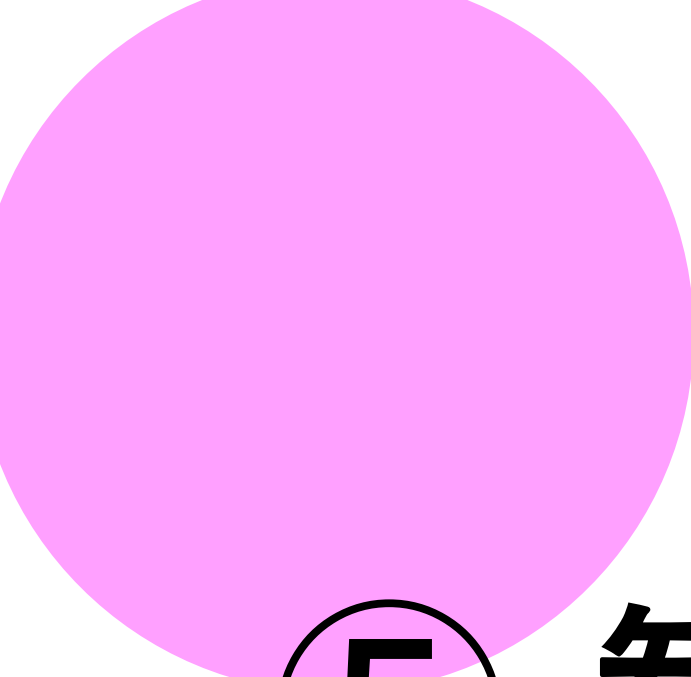

⑤ 観光・文化振興

ASAHIKAWA CITY



マイセンコレクションの展示

(新) マイセン展示事業費
6,257万円
【国費 3,127万円】

新規

●令和8年度から旭川駅内でマイセンを常設展示！

令和7年度市役所総合庁舎にてマイセン展示会を開催
来場者は35日間で**7,000人**を超える見込み！

素晴らしかった！

ほかの作品も見たい！

という声が多数



令和7年度展示できなかったものを含め

約250点のマイセンを**旭川駅内**で展示！

令和8年秋頃オープン予定



南口（東側）前で展示予定



文化・芸術を活かしたまちづくり

音楽イベント開催負担金 695万円
(新) 市民芸術マルシェ (仮称) 運営費 120万円
【国費60万円】

新規
拡充

●旭川ミュージックウィーク2026 拡充

開催5周年を記念して
音楽大行進を皮切りに盛大なイベントを開催！

- 観光大使の出演イベント
- グルメイベントとの連携！
- 会場に西イオンを追加！



●市民芸術マルシェ (仮称) 新規 R7 補正

旭川未来会議2030 (文化分野) にて
文化・芸術活動によるまちづくりの提案



実現

○プレイイベント「ミニ芸術マルシェ」

様々な世代や様々なジャンルの文化芸術活動
の交流イベントを令和8年秋頃開催



芸術マルシェイメージ

(銀座通祭りにおける高校生の書道パフォーマンス) (子ども向けの彫刻ワークショップ)



アイヌ文化を活かした観光振興

アイヌ施策推進費
4,946万円【国費3,477万円】
観光受入体制充実費
2,386万円【国費1,908万円】

新規

●神居古潭エリアでのアイヌ文化発信

第1段階	令和8年度	
	○ビジターセンター設置	観光案内や物販の実施
	○魔人伝説AR基盤整備	魔人伝説をモチーフとしたARを設置



魔神の足跡(おう穴群)
(ニッネカムイ・オ・ラオシマ・イ)



魔神の洞体
(ニッネカムイ・ネトパケ)

第2段階	令和9年度(予定)	
	○魔人伝説AR供用開始	
	○レンタサイクル開始	

第3段階	令和10年度(予定)	
	○民間ツアー誘致	
	○観光モデルルート作成	

神居古潭エリア
の観光地化

アイヌ文化の
継承

●あさひかわ アイヌ文化 Discovery Program

○夏フェスタ in 旭川駅北口広場【7月】

アイヌ古式舞踊等のステージイベントやワークショップを開催

○デジタルスタンプラリー「文化を巡る旅」【8月】

旭川市近郊のアイヌ文化関連施設をスマホで巡るスタンプラリーを実施

○神居古潭「こたんまつり」特別見学ツアー【9月】

伝統行事「こたんまつり」に、観光客向け特別ツアーとして実施





カムイスキーリンクスの成長戦略

カムイスキーリンクス索道等整備費
6億279万円

拡充

●カムイスキーリンクスを「世界基準のスキー環境」へ

令和6年度

来場者数 122,101人
インバウンド 19,841人

過去最多！

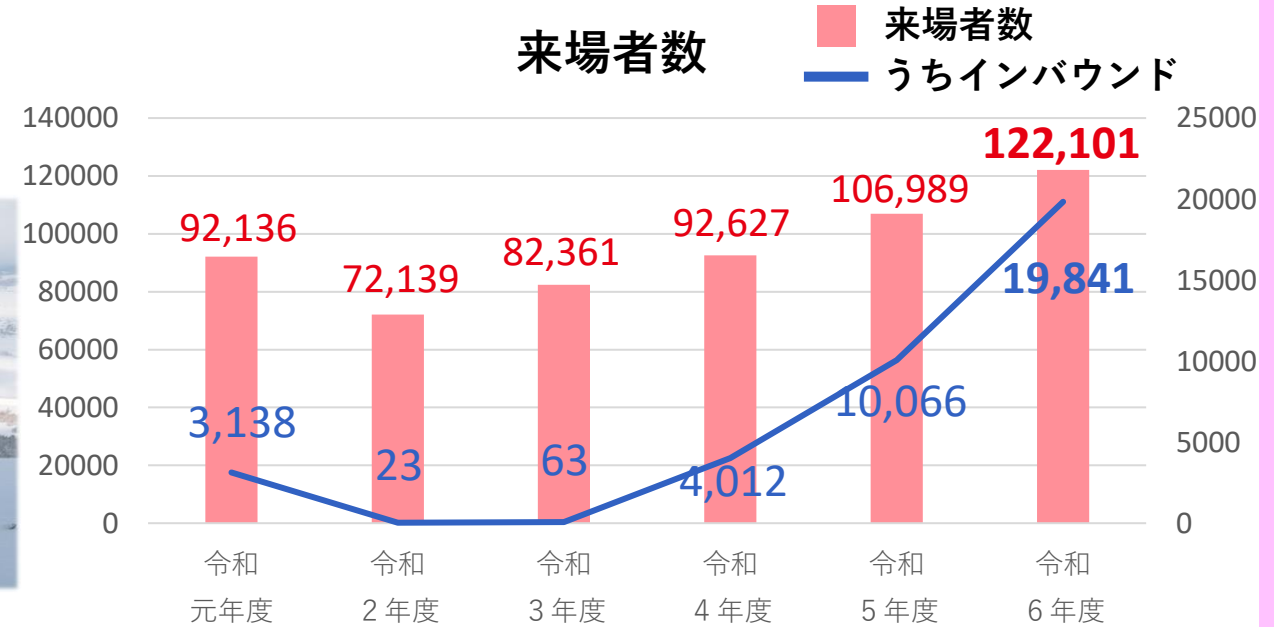

令和7年度

○ホスピタリティの向上

自動発券機

キャッシュレス決済
の拡充



富良野～カムイ間など
バス運行拡充継続
による分散集客



令和8年度

○第5ペアリフトのリニューアル

令和8年度オープン
までに完成予定！



街あかり推進費 2,800万円
【国費1,400万円】

「ユキノワ アサヒカワ」の更なる充実

●雪と光による美しい景観づくり

令和7年度

- ・ 30周年を迎え、名称を変更
「ユキノワ アサヒカワ ～雪と光がつなぐ街～」
- ・ 選択と集中による明暗のメリハリを創出
- ・ これまでの23万球に加え、新たにプロジェクターやライトアップ等の演出を追加

令和8年度

更なるイメージアップと冬期来街を促進

国費を活用し、予算を倍増！

1,400万円

2,800万円

(地域未来交付金を活用)



新たな「魅力的なスポット」

の創出に向けた検討・実現

北の恵み あさひかわ食べマルシェ

北の恵み食べマルシェ開催負担金
4,230万円【国費400万円】

新規
拡充

●北の恵み あさひかわ食べマルシェのコンテンツをリニューアル！

コンセプト

「食べて、触れて、笑顔。食べマルシェ×子どもの“おいしい体験”広場」

○コンテンツ1 「(仮称)ヨルマルシェの実施」※地域連携

- ・会場：駅前広場会場内
- ・営業時間：20時（予定）まで営業
※1・2日目のみ実施/他エリアは18時まで

※営業終了後は会場周辺（サンロク・買物公園沿道）の
(仮称)ヨルマルシェエントリー飲食店へ

○コンテンツ2 「子ども向け体験エリアの充実」

地元の魅力を知る
「おいしい学び場」
「遊びの広場」
などの各種体験ブース
を設ける



新規

拡充

9月19日（土）～21日（月・祝）
3日間開催予定

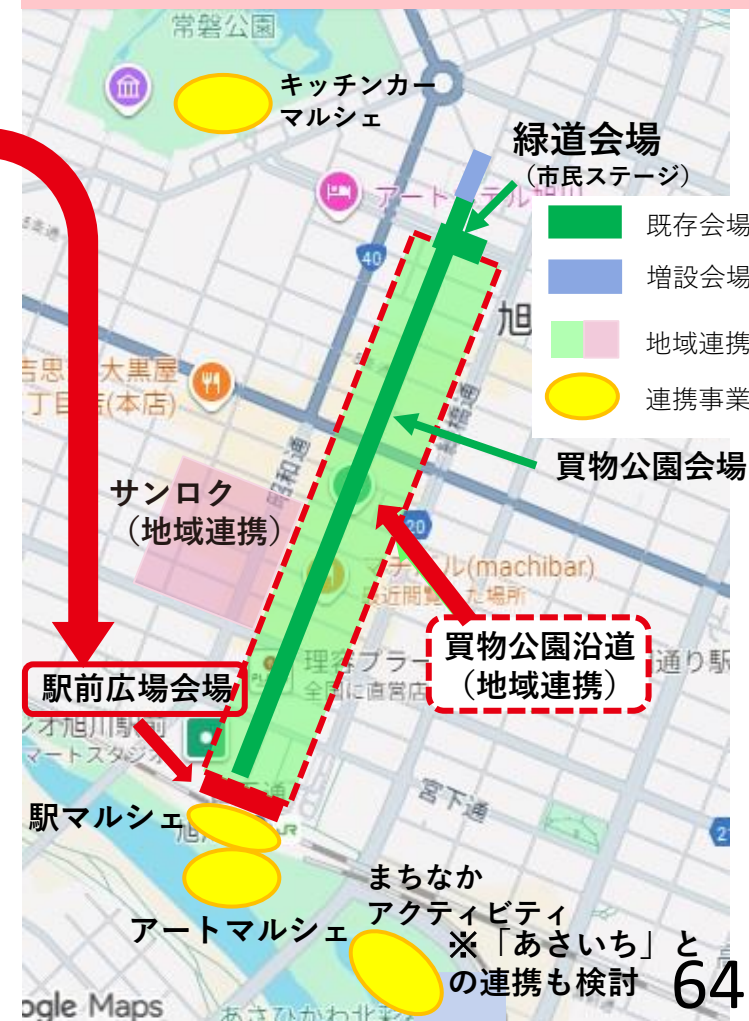



宿泊税を活用した主な観光施策の充実

大雪カムイミントラDMO推進費
2,120万円【国費1,060万円】
観光プロモーション推進費 1,100万円
旭川観光コンベンション協会補助金
720万円【国費260万円】

拡充

●コンベンション誘致推進事業補助金

○「国際会議」開催助成金の拡充

大規模コンベンションの積極的な誘致促進

延宿泊者	現行		延宿泊者	拡充	
(単位:人泊)	通常期	閑散期	(単位:人泊)	通常期	閑散期
20～49	20万円	30万円	20～49	20万円	30万円
50～69	50万円	75万円	50～69	50万円	75万円
70～99	70万円	105万円	70～99	70万円	105万円
100～	100万円	150万円	100～149	100万円	150万円
			150～199	150万円	225万円
			200～249	200万円	300万円
			250～	250万円	400万円

※通常期：1月、2月、5月～10月
閑散期：3月、4月、11月、12月



※イメージ

【参考】旭川コンベンション開催支援助成金：令和4年度まで最大20万円

●大雪カムイミントラDMOとの連携強化

○観光DX支援

人流データの活用や観光事業者DX支援

○高付加価値観光コンテンツの造成

文化・自然を生かした長期滞在・高付加価値商品の造成

○戦略的情報発信・プロモーション

SNS×WEBによる情報発信とツーリストシップの普及

○シビックプライドの醸成

住民への経済波及効果の見える化、観光セミナーの実施

●東アジア・豪州をメインターゲットとした観光プロモーションの強化

○旅行事業者へのセールスコール

○旅行博覧会等のイベントへの出展

○インフルエンサーを活用した情報発信

○東アジア市場向けの商談会の実施



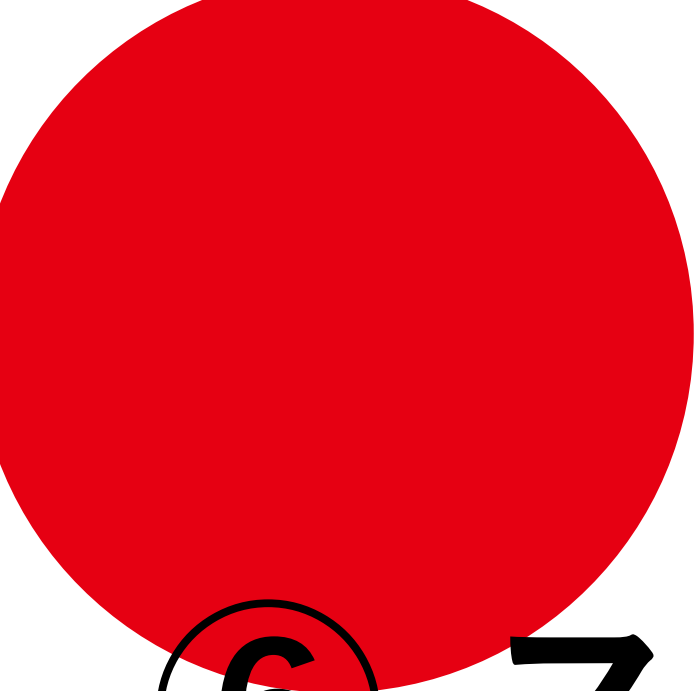

⑥ スポーツ王国旭川

ASAHIKAWA CITY

大会派遣補助の拡充

体育振興費 1,000万円
各種大会選手派遣推進費(小学校) 201万円
各種大会選手派遣推進費(中学校) 1,181万円
文化芸術活動振興費 736万円

拡充

●スポーツ・文化の全国大会等出場にかかる交通費等の補助を拡充！

○スポーツ大会出場費補助金

対象 団体・個人
(中体連以外・年齢制限なし)

大学生世代以下を増額！

1.5倍

全国

10,000円 ➡ **15,000円**

2.5倍

世界

40,000円 ➡ **100,000円**

○大会選手等派遣費補助金

対象 北海道（日本）中学校体育連盟（中学生）
北海道（全日本）吹奏楽連盟（小・中学生）

道内

8,500円 ➡ **10,000円** 最大

全国

42,000円 ➡ **45,000円** 最大

※1泊＋交通費

○文化芸術関係全国大会遠征補助金

対象 文化芸術に関する部活動
青少年派遣団・個人
(学生or18歳以下)

2倍

道内

5,000円 ➡ **10,000円** 最大

約2倍

全国

8,000円 ➡ **15,000円** 最大

※補助上限10人⇒**30人** ※1泊＋交通費

更なる充実を目指して
検討を進める！

スタルヒン生誕110周年記念事業

通年生涯スポーツ振興費
200万円

●ドリーム・ベースボール【6月13・14日又は 8月29・30日開催】

堀内恒夫氏（予定）、谷沢健一氏（予定）ら
往年の名選手たちが旭川に集結！



●ファーム公式戦開催！【8月16日開催】

北海道日本ハムファイターズ vs 東京ヤクルトが実現！



●星野伸之×牧谷宇佐美×KEBOZ 野球教室

【9月4日開催】旭川ゆかりのトップアスリートと
「KEBOZ」がコラボ！110周年記念グッズも展開予定！



●読売ジャイアンツU15旭川合宿

西武や巨人で活躍した
片岡保幸監督率いるプロ球団初のユースチームが来旭！

【7月26日～29日】



●旭川市出身プロ野球選手ユニフォーム展示

旭川から羽ばたいたプロ野球選手たちの軌跡を辿る特別展示

※巨人軍提供



スポーツを通じたまちの活性化

スポーツ大会等誘致推進費
1,881万円

新規

●デフリンピック陸上日本代表【8月】継続

デフ陸上国内トップ選手との交流イベントも開催！

【昨年合宿に参加した選手達の成績】

金メダル4個 銀メダル2個 銅メダル1個

(金メダル獲得者)

- ・山田真樹 選手 (男子400m)
- ・遠山莉生 選手 (男子ハンマー投)
- ・男子4×100mリレー
- ・男子4×400mリレー



●慶應義塾大学体育会野球部【8月】継続

時期：8月上旬

場所：スタルヒン球場

- ・5年連続開催！
- ・60名参加予定！
- ・野球教室も開催予定！



●Jリーグ等の合宿誘致に向けた調査新規

【想定される課題】

- ・グラウンドの整備
- ・宿泊施設と練習場の距離
- ・食事面でのサポート
- ・シャワー等の環境整備

など



●全日本還暦軟式野球選手権大会【9月】新規

時期：9月18日～22日

場所：市内グラウンド

- ・第40回大会！
- ・初の北海道の全国大会！
- ・64チーム参加予定



北海道還暦軟式野球連盟の皆さんの表敬訪問



北口榛花選手 顕彰モニュメント

通年生涯スポーツ振興費
1,000万円

新規

●北口選手の挑戦と努力に触れ、
「スポーツ王国旭川」の新たなシンボルを「オール旭川」で制作

○事業概要

・小中高生から、地元のデザイン・ものづくりに携わる職人・企業、広報関係者まで、幅広い層が関わる「オール旭川」で制作。

・総額1,300万円を想定
(クラウドファンディング等により資金調達予定)

○設置候補地イメージ

JR旭川駅北口に設置予定



旭川市政アドバイザー
藤本壮介氏がデザイン

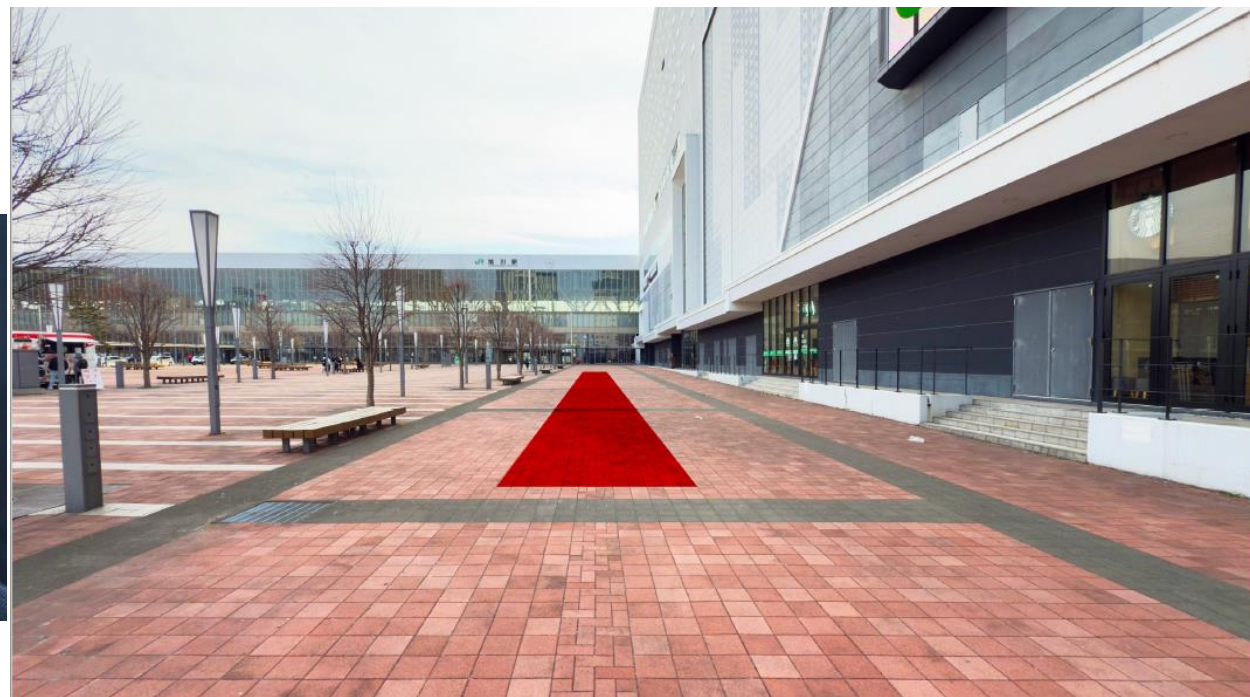

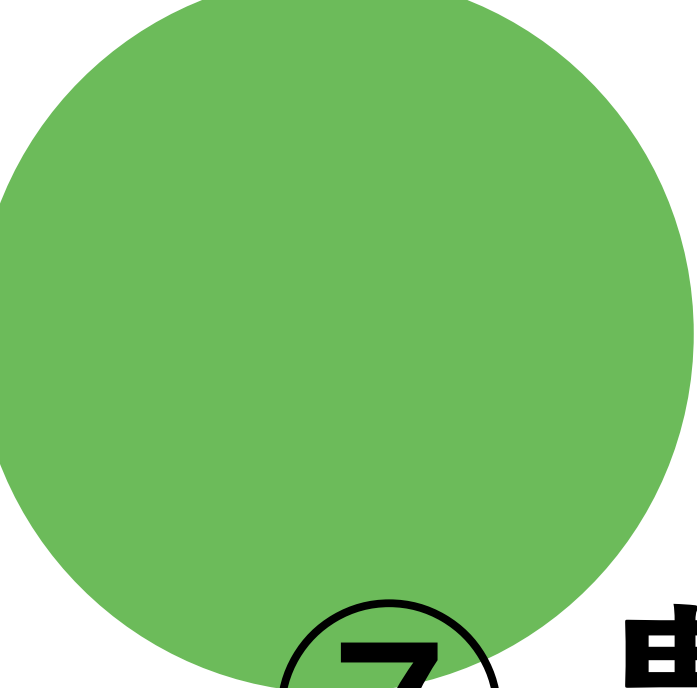

⑦ 農業・産業振興

ASAHIKAWA CITY



持続可能な農業の推進

人財獲得と省力化

新規就農確保・育成対策費 2,872万円

【国費376万円】

スマート農業・省力化技術導入支援費 5,995万円

【国費2,997万円】

新規

●新規就農奨励金の創設 **新規**

・現行制度

- ・国と北海道の補助金の自己負担分を支援（1/4を支援）

（上限額）

- ・単身：125万円
- ・夫婦：187.5万円

○新制度

- ・新たな支援制度として就農時に奨励金を交付

- ・単身：**200万円**
- ・夫婦：**300万円**

○対象者（R 8年度は2経営体予定）

- ・本市において農業研修を終了し、独立・自営就農した農業者

- ▶金額を拡充し道内でも**最大クラスの支援**に！
- ▶経営状況が最も厳しい**就農直後（春）の支援**が可能に！
- ▶他の補助制度を組み合わせ**就農10年目**までをサポート！



農業研修の様子

●スマート農業の更なる推進

○スマート農業・省力化技術導入支援補助【補助率1/2】

新規

- セクションコントロール付き
ブロードキャスター・ブームスプレーヤー
- ・上限額**150万円** ・想定台数**24台**



農薬や肥料の散布をデジタル技術により均一化・省力化

連動

継続

■自動操舵システム

- ・上限額**125万円** ・想定台数**34台**



継続

■水管理システム

- ・上限額 **50万円** ・想定台数**29台**





農業者の実態を踏まえた新たな支援

強い園芸産地づくり支援費 3,931万円
【国費 1,950万円】

新規

●園芸作物施設等整備導入支援事業補助金

○環境制御装置導入支援【補助率1/2】

新規

- ・ 上限額 **80**万円 ・ 想定数 **10**戸**27**棟
- ・ 対象：ハウス自動開閉装置や自動散水システム等



ICT技術を活用し、ハウス内の環境制御を省力化することで作物の効率的な栽培を支援

○耐久性ハウス導入支援【補助率1/2】

新規

- ・ 上限額 1 坪当たり **2** 万円 ・ 想定数 **7** 戸**15**棟
- ・ 対象：耐久性ハウス

(例) 50 坪分導入する場合は、100 万円の補助金
(ただし、対象費用の1/2を上限とする)



通常のハウスより強風や積雪等の自然災害に対する耐久性に優れているハウス導入を支援

○電気柵等導入支援【補助率1/2】

新規

- ・ 上限額 **10**万円 ・ 想定数 **79**戸
- ※スイートコーン・かぼちゃは、
1～3 ha：**20**万円、3 ha以上：**30**万円
- ・ 対象：電気柵、防獣フェンス等



アライグマによる食害の様子

農家の経営に打撃を与えるアライグマ等による作物の食害防止を支援

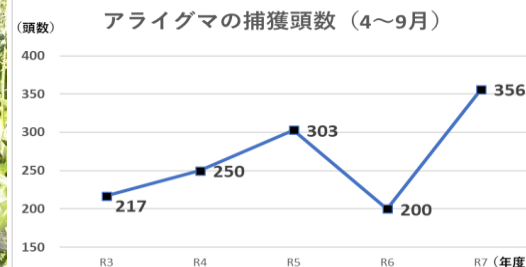

有機農業の推進

稼げる農業を目指して

高付加価値農産物流通拡大事業費 4,906万円
【国費 1,930万円】

拡充

●有機農業支援関連補助金の規模拡大

○有機農業拡大支援補助金【補助率1/2】

・上限額**500万円** ・想定数**12戸**

・対象：除草機、ストーンクラッシャー等

継続



除草機
(約600万円)



ストーンクラッシャー
(約1,000万円)

【有機農業支援に関する補助金の規模推移】

R6年
8,702千円

R7年
(決算見込)
20,699千円

R8年
(予算)
39,006千円

●泉大津市等全国の自治体との連携

○コメがつなぐ自治体間農業連携首長協議会
「コメサミット」の設立予定！

拡充

1. コメサミット構想の背景

開催概要（案）より

令和8年5月18日予定

(生産地の事例)
旭川市の取組み「有機農作物の生産拡大」

泉大津市との連携
・泉大津市学校給食に旭川産有機JAS米を提供
(令和5年度：約20t 令和6年度：約30t)
・泉大津市の親子による旭川市での農業体験事業実施
(令和6年度：5組10名 令和7年度：8組16名)

旭川市内での取組
・有機農業に関する市独自の機械等導入補助
(補助率1/2、上限500万円)
・1歳6か月児健診での旭川産有機米贈呈
・各種イベントでの有機農産物PR

泉大津市との全国初の
「オーガニックビレッジ宣言」
をきっかけとして全国**16**自治体の
連携へと発展！

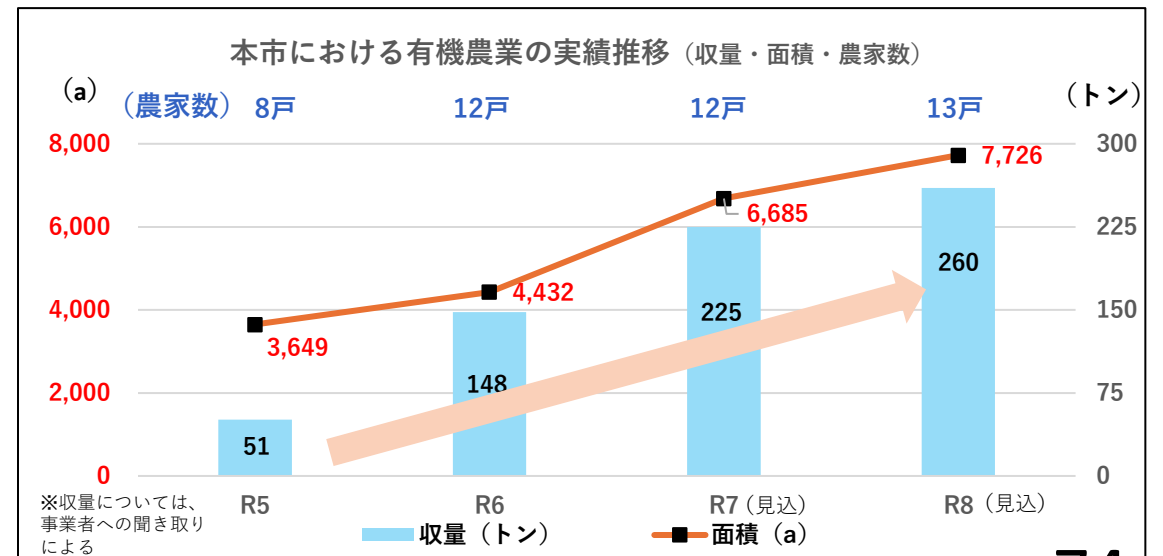

3年前と比較し収量は5倍以上、面積は2倍以上、農家数は1.5倍以上に！



地域木材の積極的な活用

川上から川下まで支援

地域材活用住宅建設促進費 7,788万円
【国費3,330万円】
林業担い手確保・育成支援費 2,550万円
森林整備基金積立金 1億 639万円

拡充

●地域材の活用に向けた林業支援 継続

○林業担い手確保育成支援補助金【補助率1/2以内】

- ・ 想定数 **2** 経営体
- ・ 林業機械の導入支援

(想定機械)

- ・ ハーベスタ (約2,000万円)
- ・ 油圧ショベル (約2,000万円) 等



【補助実績】

- ・ R6 年度：約1,860万円
- ・ R7 年度：約 693万円 (見込)
- ・ R8 年度：約 **2,550**万円 (予定)

人手不足に対応し、**市有林をはじめ地域材の流通**を支援！

●森林環境譲与税の有効活用 継続

○歳入見込：約1億608万円 (活用見込：約1億4,460万円)

※令和8年1定補正分を含む

○活用使途

- ①森林整備▶民有林支援、森林経営管理、林道整備等
- ②人材育成▶北森カレッジ支援、林業事業体の人材育成支援等
- ③木材利用▶市有林の森林認証、記念品への地域材活用等
- ④普及啓発▶林業・森林イベント、市民向け講座等
- ⑤その他 ▶地域材活用住宅建設補助金等

●地域木材の積極的活用 拡充

○地域材活用住宅建設補助金

- ・ 財源に森林環境譲与税を活用
- ・ 地域材を活用した住宅建設の工事費用の一部を補助

▶ “省エネ性能が高い住宅の建設促進”
や“脱炭素社会の実現”へ



地域材活用
住宅建設補助金
最大500万円

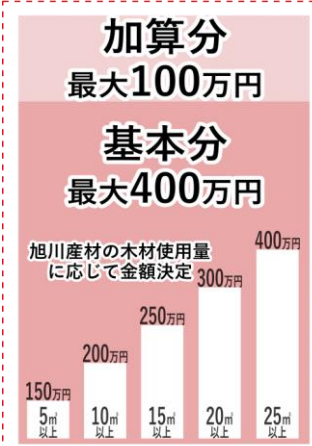

- 加算分
- 最大100万円
 - ・ 子育て世帯又は二世帯同居：100万円
 - ・ **除却工事**：50万円

- 基本分
- 最大400万円 (150～400万円)
 - ・ 旭川産材の木材使用量に応じて金額を決定

補助実績
R6 23棟
R7 20棟

新たに「除却工事」加算を導入

「100億円企業」への支援

(新) 地域中核企業成長支援費
800万円

●国の新制度「100億宣言」を活用し100億円企業創出に向けた支援の開始！

【令和8年度の事業内容 ▶ 本格実施に向けた事前調査・普及啓発】

○市内企業のリサーチ・掘り起こし

- ・売上高10億～100億規模の約200社の財務状況や中期経営計画等を調査
- ・市内中小企業における100億円宣言への意向調査や伴走支援ニーズを把握

○100億宣言に向けた機運の醸成

- ・100億宣言制度の周知や先進企業の事例紹介を行うセミナーの開催
- ・積極的な経営者に向けたワークショップ等の開催

【100億宣言とは】

中小企業が飛躍的成長を遂げるため、自ら「売上高100億円」という目標を目指し、実現に向けた取組を行っていくことを、宣言するもの。

宣言企業は国の補助制度（最大5億円）や専門家支援の優先対象となる。

全国：約2,200社 北海道：71社 旭川市：3社

【令和9年度以降の事業イメージ ▶ 伴走支援を本格的にスタート！】

🤝 伴走支援

企業とともに歩み経営課題を解決する支援体制

- ▶ 専門コンサルや産業支援機関による支援体制を構築し伴走支援

🎯 戦略的支援

「100億宣言」を目指す
中小企業を重点的にサポート

- ▶ 国の支援制度（中小企業加速化補助金）の活用も含め重点サポート

📈 競争力強化

地元企業の継続的な成長を促進し、地域経済を活性化

- ▶ 中核企業の成長を促し、同様の事例を積み上げ地域経済全体を底上げ

地域商社の育成 特産品開発と販路拡大

●地域商社の体制と機能の強化

○旭川地場産業振興センターに地域活性化起業人を配置

- ・民間企業で商品開発等に携わっていたプロフェッショナル人材

○支援機関の連携強化による支援体制構築

- ・地場産センターと産業創造プラザを有機的に連携
- ・ターゲットに合わせた商品開発と販路開拓を一体的に支援

●旭川市特産品開発支援補助金の創設

- ・上限額 : 50万円
- ・補助率 : 4/5
- ・想定件数 : 5件



地場産業振興センター及び産業創造プラザから新商品開発支援を受けて、**新商品開発計画**を策定した事業者を対象とすることを想定

【事業イメージ】

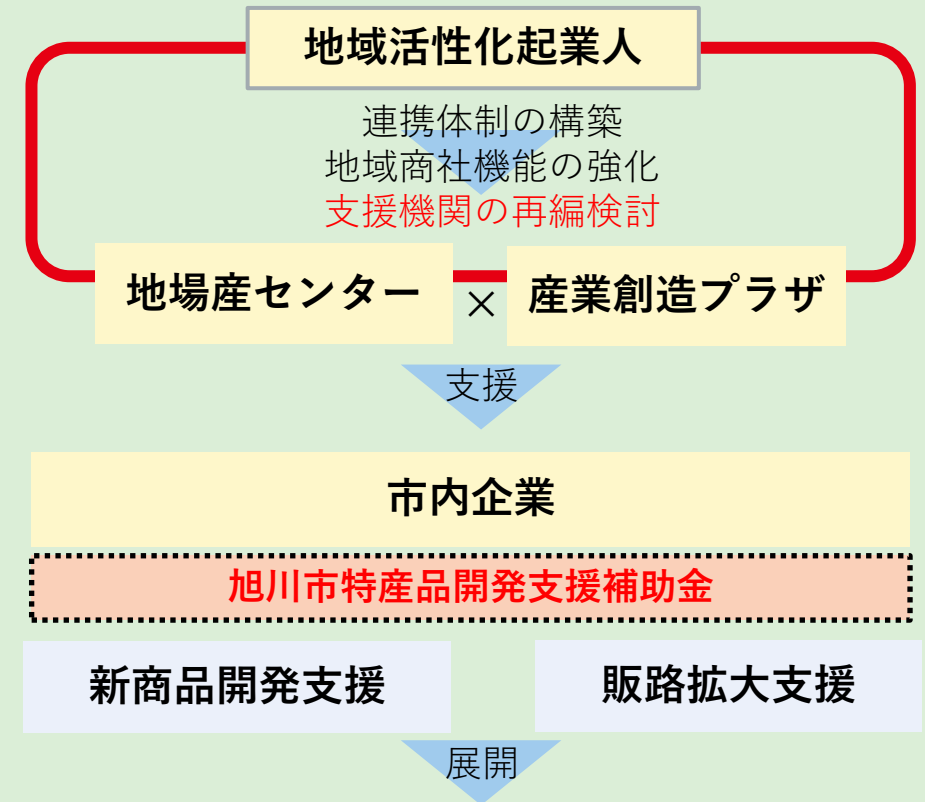

地域内のみならず**全国へと誇れる特産品**を展開！



中小企業の経営支援

AI・DXの活用と人材確保

中小企業AI・DX活用支援費
5,000万円【国費5,000万円】
地域企業人材確保支援費
2,770万円【国費2,770万円】

新規

物価
高騰

●中小企業のAI・DX活用を伴走支援

新規

中小企業の業務効率化、生産性向上、経営体質の強化のため、中小企業のAI・デジタル技術（DX）の導入にかかる**伴走支援**及び**補助金による設備や機器の導入**支援を実施

○AI・DX活用伴走支援事業

AI技術導入における課題解決等を図るために、AIツールの選定から運用サポートまでを一貫して行う伴走支援を実施

○デジタルツール導入支援補助金【補助率3/4】

- ・ 上限額：【通常枠】**200万円** 【小規模枠】**60万円**
- ・ 対象者：市内に本社を置く中小企業者（個人事業主含む）
- ・ 活用例：【飲食業】POSレジ・注文管理システムの導入
【小売業】在庫管理システムの導入
【建設業】写真管理・日報作成等、現場管理アプリ導入



●中小企業と求職者のマッチングを支援

新規

人材不足対応のためデジタルを活用した就労マッチングサービス（単発バイト（スポットワーク）マッチングシステム）等を利用した際の手数料の費用を補助

・ 上限額：**20万円** ・ 補助率：**10/10** ・ 想定：**120件**

・ 対象期間：（第1次）令和8年5月1日～7月31日
（第2次）令和8年8月1日～10月31日

※第1次の利用状況により追加募集を予定

補助利用後、**正規雇用**として1か月以上かつ申請日まで就業した場合

さらに**20万円**を加算！！



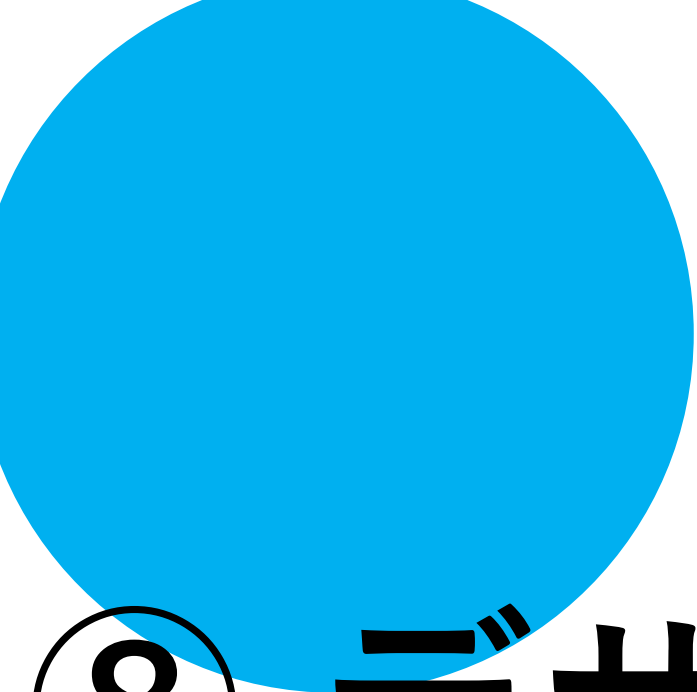

⑧ デザイン・まちづくり

ASAHIKAWA CITY



旧東海大学旭川キャンパス施設の活用

●これまでの経過

平成26年3月 東海大学旭川キャンパス閉鎖
平成28年3月 学校法人東海大学より寄附受領
～庁内利用・サウンディング調査・民間事業者との協議～
令和7年8月-12月 利活用候補者の募集
令和8年1月19日 選定委員会において**利活用候補者を決定**



イメージ

本市の街並みを一望できるロケーションや旭川空港などからのアクセスが良好であることを生かし、**地域経済の活性化**や**地域振興**を図る提案を募集したところ、**3者**から応募があり、選定の結果「**森林体験施設、リゾートホテル、プライベートヴィラ**」として活用する事業者**に決定**

●想定スケジュール

令和8年1月

利活用候補者
決定

令和8年2月以降

協定締結

契約内容協議

地域説明会の開催

都市計画変更等手続き

仮契約締結

議会の議決をもって
本契約に移行

所有権移転以降

施設改修工事

デザインによるまちづくり

デザイン政策推進費 2,200万円
【国費1,000万円】
ユネスコ創造都市ネットワーク連携費
70万円

拡充

●デザインシステムの地域展開

令和6年6月 デザインシステムリリース

令和8年1月 デザインシステム第2章～市民利用の促進～



令和
8年度

デザインシステムの管理を地元デザイナーへ移行
デザインシステムの活用人材を育成



デザインシステムを地域に根付かせ、
デザイン創造都市としてのまちの一体感を創出



●ユネスコ創造都市国内ネットワーク会議（R8.5.20-21開催予定）

旭川初開催

国内ユネスコ創造都市ネットワーク加盟都市（12市）が一堂に会し、情報共有や意見交換
旭川家具など旭川の魅力が感じられるプログラムを開催予定！



北彩都エリアの活性化

都市計画公園整備費2,550万円

新規
拡充

●ドッグランの整備・運用 拡充



R6-7年度（夏季）
累計利用数
7,738頭

令和8年度も試験運用を継続し、
本格運用に向けて必要な設備等を検証！

開設期間

R7年度
約3か月
(8～9月、1月)



R8年度(見込み)
約5か月実施へ
(6～7月、9～10月、1月)

2か月
延長！

●水で親しむ北彩都エリア 新規

○北彩都ガーデンに
給水施設を整備

イベント開催が
しやすい空間へ進化！



○鏡池の親水性向上
○ドッグプール設置
にむけた調査を実施

水を活かした
新たなスポット創出へ



行きたくなる買物公園の創出

中心市街地活性化推進費
6,322万円
【国費740万円】

拡充

中心市街地活性化に向けた取組（滞在時間増加と回遊性向上）

R4～R5

- ・買物公園開設50周年事業
- ・買物公園あり方検討会議
- ・エリアプラットフォーム構築
- ・未来ビジョン策定

R6～R7

- ・社会実験
- ・まちづくりスクール

R8

- ・2度の社会実験を評価・検証し、未来ビジョン実現に向けたロードマップ策定
- ・バスキングの導入

R9以降

- ・未来ビジョンを実現するための取組（買物公園の広場化やまちづくりの担い手創出等）

令和8年度

2度の社会実験から、目指すべき買物公園像を明確化

●社会実験の実証と市民意見の聴取

～買物公園に必要な機能を抽出し、買物公園像を明確化

●バスキングの導入

～ワンストップ申請で買物公園の利活用が可能に！

●マネジメント組織の構築

～民間人材を活用し、まちづくりの担い手を創出





フードフォレスト旭川－食×デザイン－

食品産業成長推進費
650万円
【国費325万円】

拡充

●「あさいち」のアップグレード

令和7年度「朝のあさひかわプロジェクト」実績

開催回数：4回

来場者数：約15,000人

出店者数：140人

朝のイベントとして徐々に定着



○プロジェクトが一過性で終わらない**持続可能な発信**につなげ、
食関連事業者の**挑戦**と**成長**を後押しする

令和8年度

- ・開催回数 年8回（4週連続×2回）
- ・実施時期 ① 7月～8月 ② 9月～10月
- ・会場 北彩都ガーデン（予定）
- ・出店規模 各回15～20店舗程度 ※地域の多様な出店者



優良建築物等整備事業補助金
4億9,100万円
【国費2億3,950万円】

都市機能の充実による まちの活性化

●優良建築物等整備事業補助金

中心市街地の恒常的な賑わいの創出
交通結節機能の強化により回遊性の向上に
つながる都市機能施設の整備費用の一部を補助

○補助対象要件

地区面積1,000m²以上の
建築物（3階以上、
一定規模以上の公開空
地確保等を満足）

○令和 8 年度補助対象

3・7 地区（オクノ跡地）
3・15地区（三番館ビル等）



補助
金額

令和 6 年度 2,000万円
令和 7 年度 3 億円
令和 8 年度 約4億8千万円

15倍
1.6倍

●旭川市都市機能施設誘導促進補助金

優良建築物等整備事業の対象とならない比較的
規模の小さい都市機能施設の整備に対して建築
費用の一部を補助

○補助対象要件

対象都市機能施設が
建物全体の 1 / 2 以上
で 1 階フロアに含ま
れること

○令和 8 年度補助対象

2 条通 7 丁目 宿泊施設
2 条通 8 丁目 宿泊施設

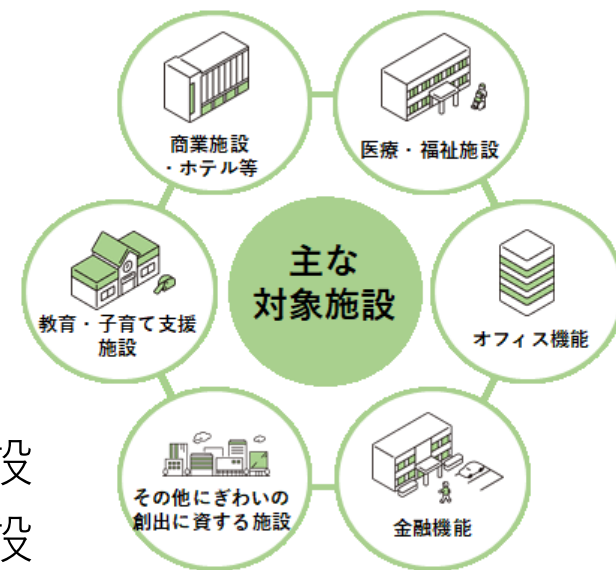

令和 6 年度から制度運用開始



⑨

女性・若者

ASAHIKAWA CITY



女性活躍推進第2章～キャリアと所得の支援～

つながりサポート事業費
827万円【国費 619万円】
キャリアの保健室事業費
575万円【国費 288万円】

新規
拡充

●キャリアの保健室事業

○学生向けキャリア教育出前授業 拡充

学生向け

- ・対象 市内高等学校
専門学校
大学 各 **1** 校
- ・回数 各校 **1** 回（予定）
- ・内容 **地域企業や社会人の講話**
企業との交流など



○中小企業診断士等による相談支援 継続

社会人向け

働く上での悩み事を専門家が相談対応

- ✓ **男性の育休制度**
- ✓ 家庭と仕事の両立
- ✓ キャリア相談
- ✓ 起業相談 など

相談情報を市内の企業にフィードバック（市内企業の支援）

●ひとり親家庭等への支援 新規

○事業目的・内容

ひとり親家庭などで**経済的に困窮している方**を対象に、**所得向上**につなげるための講座を開催

○講座内容

ファイナンシャルプランナー等が
税法上の仕組みや各種制度などを教える

○実施回数

年 **5** 回程度（予定）



若者に対する包括的な相談体制

●若者支援総合相談窓口の設置



●子ども・若者支援地域協議会の設置に向けた調査

○各機関と情報交換・協議が行える体制構築
⇒庁内外の機関が連携して、
子ども・若者へ必要な支援を届ける！

●ケアさぼ事業

○ヤングケアラーコーディネーターによる
相談支援を実施

- ・当事者からの相談対応
- ・学校等の関係機関との連携
- ・児童虐待のおそれがある場合は虐待対応
所管課への引継ぎ

⇒ケースに応じ、適切な機関での支援へ

相談窓口を起点として、若者への包括的な支援体制を構築！

スタートアップ支援拠点整備に向けた支援

スタートアップ伴走支援費
2,873万円

●旭川らしいスタートアップ拠点整備に向けた支援を開始！

【令和8年度の事業内容 ▶ スタートアップの気運醸成と拠点整備に向けた構想検討】

○スタートアップの気運醸成に向けたイベント等の開催

- ・若者や学生、起業家など様々な人が出会う場づくり
- ・起業の知識を学ぶセミナーや起業家の体験談を直に聞くイベント等の開催

○旭川のスタートアップ支援拠点に必要な機能や構想等を議論

- ・起業を志す人に加え、起業家、大学、金融機関等、様々な方が参加

○イベントや議論を通じて旭川らしい拠点の構想を描く

- ・旭川らしい拠点の役割、コンセプト、機能、サービス、運営体制等をまとめる

【今後の事業ステップイメージ】

STEP1【令和8年度】

構想検討プロジェクト
を踏まえたあるべき
拠点像の整理

STEP2【令和9年度以降】

設置場所や整備手法、
財源、管理運営手法等
の具体的な検討

STEP3【時期未定】

施設の整備
運用開始

【R8年度事業イメージ】

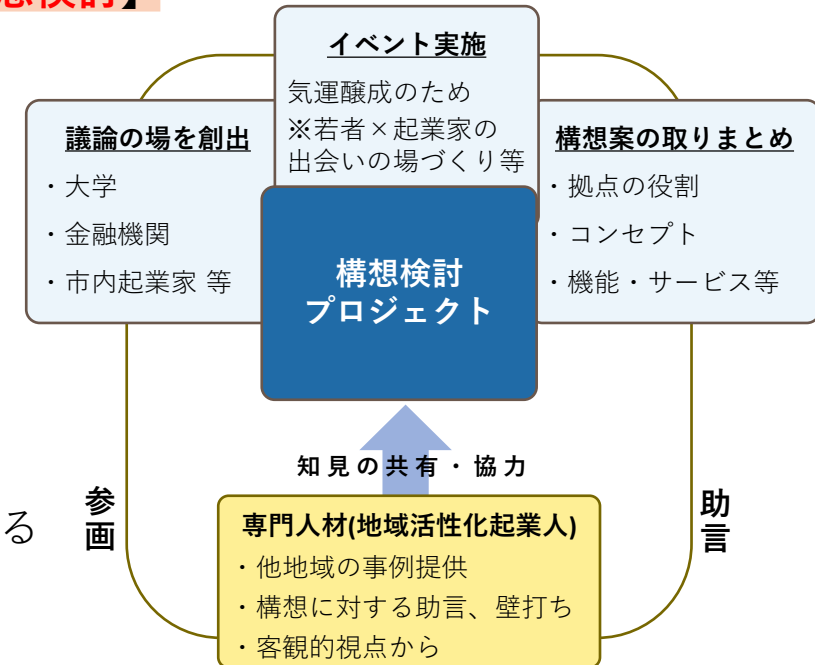

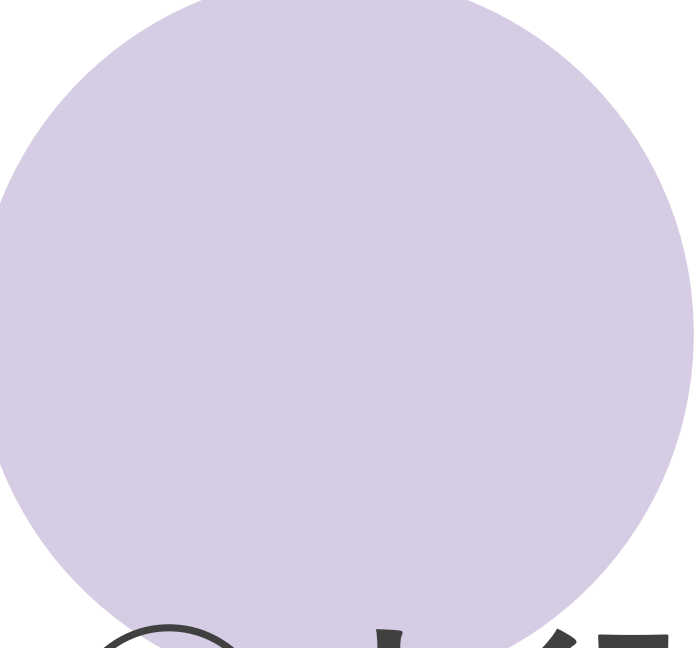

⑩市役所改革 ・ 市民参加

ASAHIKAWA CITY



「次世代窓口旭川モデル」の実現

(新) 次世代窓口構築運営費
1億8,532万円
【国費1億円】

新規

R7
補正

自治体フロントヤード改革モデルプロジェクト

～オンライン手続の徹底による改革効果の向上を目指すモデル～

(全国 **3 プロジェクト** のみ！ 交付上限額 **1 億円**！)

採択！

自宅で AIによる最適な案内

行かなくてもいい

オンラインで手続完結！



窓口で AIをフル活用

- ・ 市民の皆さんが迷わず窓口へ
- ・ スムーズかつ正確な窓口処理
- ・ 待ち時間 最大20分削減見込

※転入届 + 関連手続

日本一の窓口へ!!

市役所機構改革



市役所の機能強化・持続可能な行政運営を実現するため、平成20年以来となる大規模な機構改革を実施！

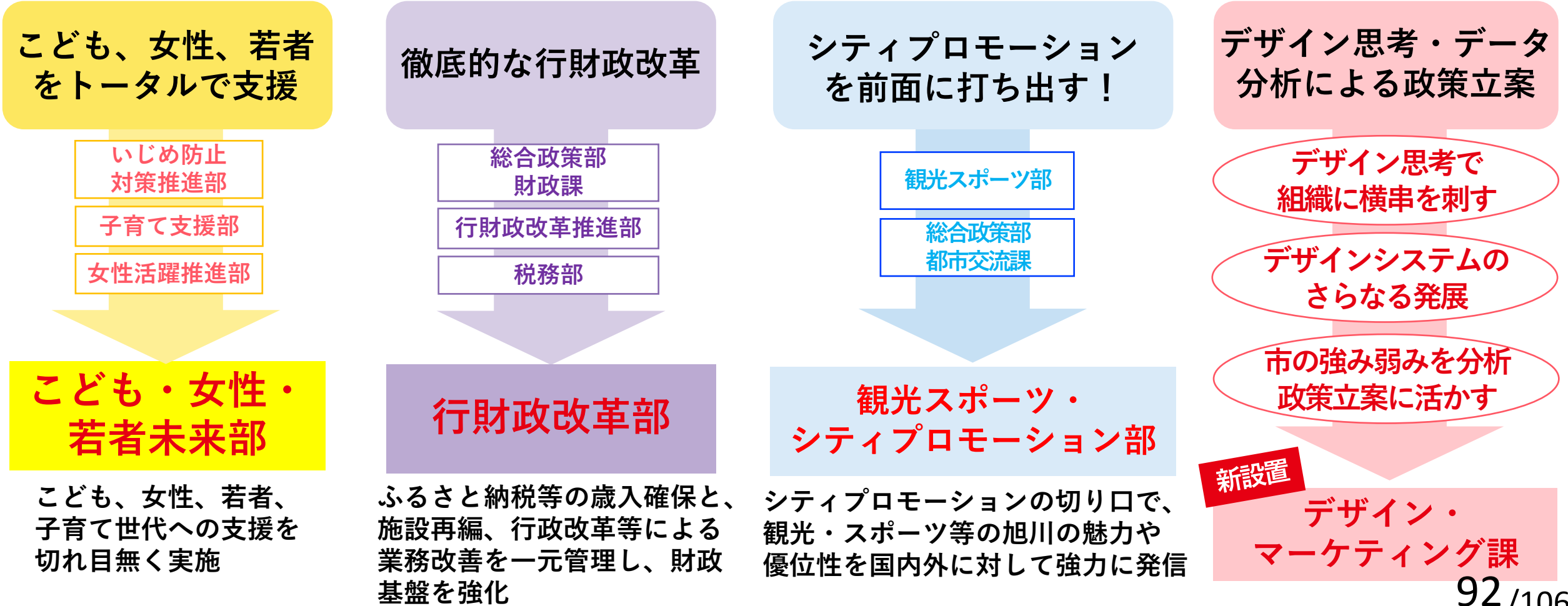



職員の働き方・働きがい改革

職員活性化推進費 1,485万円
【国費743万円】
業務改善推進費 1,837万円
情報共有化促進費 337万円

新規
拡充

●新しい人事運営の推進

新規

AIを搭載した人材管理システム
「人材マネジメントシステム」を導入

経歴 能力 評価

人材情報
を可視化



蓄積されたデータを基に
AIが人事業務をサポート



○市役所機能の強化

若手職員の活躍機会の拡大
職員のやりがい創出・増進

○人事業務効率化

Excel業務からの脱却
DX化で迅速な分析・意思決定

将来的には

(R8試行実施予定)

○フリーエージェント制度

職員が希望する職場に応募できる

○アナザーエックス制度

職場が職員を募集できる

(R8後期からの実装検討中)

○新たな人事評価制度

一般職の昇給にメリハリを
つける

の導入を目指す！

●デジタルツールを活用した業務改善

拡充

ノーコードツール「kintone」を活用して、
職員自らがアプリを制作し、業務を効率化！

kintone

アカウント数 500⇒**1,544** 約3倍！

アプリ数 258⇒**403** (見込)

業務削減時間数 **約20,000時間** (見込)

●多様な働き方の実現

拡充

テレワーク・時差出勤
フレックスタイム

本格運用へ**加速！**



子育て・介護世帯などでも
働きやすい職場へ

対話を通じた市政の推進

●まちづくりタウンミーティング

○時代に寄り添い、常に新しい旭川を目指したまちづくりを進めていくため、市内各地でタウンミーティングを開催

市の重要課題について
市民と双方向の意見交換



●（仮称）今津市長がゆく！

○協働事業など地域に貢献いただいている企業や団体を訪問。
○旭川の未来を見据えた連携強化に向け、意見交換を行う。



まちづくりの機運を高め、市政推進の原動力に！

- ・動画や写真を積極的に活用し分かりやすく！
- ・ホームページやSNSでスピーディーに！
- ・YouTubeを活用した効果的な情報発信



取組の
見える化

目次

- 1 物価高騰対策について
 - 2 当初予算案の概要
 - 3 次年度の主な取組
 - 4 主な大規模事業の予定**
 - 5 おわりに
- 【参考】これまでの取組

今後予定する大規模施設等整備

施設／年度	R 8 (2026)	R 9 (2027)	R 1 0 (2028)	R 1 1 (2029)	R 1 2 (2030)	R 1 3 (2031)	R 1 4 (2032)
近文清掃工場 (基幹的設備改良工事) 築29年	再延命化工事		約 5 1 億円				
	【財源】国庫補助金（環境省）17億円、地域づくり総合交付金 2億円、市債 28億円、一般財源 4億円						
廃棄物最終処分場 築22年	実施設計		約 1 0 0 億円				
	用地取得	建設工事					
	【財源】国庫補助金（防衛省）11億円、国庫補助金（環境省）17億円、地域づくり総合交付金 1億円、市債 63億円、一般財源 8億円						
学校エアコン	整 備		約 1 2 億円				
	【財源】国庫補助金（文部科学省）3億円、市債 9億円						
花咲スポーツ公園 (新アリーナ施設) 総合体育館 築46年	基本協定締結	設計・建設工事					運営方式により金額は変動
東光スポーツ公園 (複合体育施設)	実施設計	建設工事・外構工事					約 1 1 0 億円
	(外構を含む)						
旭川市民文化会館 築51年	基本計画策定	PFI導入の検討 (簡易検討)	PFI導入 可能性調査	PFI事業者の選定 等	PFI事業の実施	【時期と金額未定】	
	※ 点線の矢印は未定						



市内公共施設へのエアコン整備

エアコン関連事業費 4,713万円
【国費957万円】



市内公共施設へのエアコン整備を着実に推進

●公共施設（学校除く） 15施設

	施設名	設置箇所		施設名	設置箇所
1	放課後児童クラブ	3施設	9	東光図書館	事務室、読書集会室、対面朗読室ほか
2	神楽市民交流センター	事務室、第1～3学習室	10	嵐山中央会館	第1・3集会室
3	東旭川支所	待合室、執務室、会議室、休憩室	11	ときわ市民ホール	研修室101
4	神居支所・神居公民館	事務室、中・小会議室、図書室ほか	12	東地区体育センター	事務室、和室
5	東鷹栖公民館	講堂、集会室	13	土木事業所	執務室（1階、2階）
6	東光公民館	第1・2講座室	14	スタルヒン球場	会議室・役員室（監督等控室）
7	東旭川公民館	講堂	15	若者の郷	ロッジ4棟
8	北星公民館	講堂			

●小中学校

（千円）

	施設名	設置箇所	種別	事業費	国・道	市債	一般財源	備考
1	普通教室、職員室等	小34校、中22校	新設	996,128	273,261	718,500	4,367	補正予算債
2	給食調理室	小2校	新設	15,088	2,455	12,400	233	補正予算債

花咲スポーツ公園 新アリーナ等整備

花咲スポーツ公園再整備費 4,713万円
【国費957万円】

施設の老朽化

スポーツニーズ
への対応



新たな機能を導入した「新アリーナ」整備へ

整備手法

非保有方式

・・・市が所有権を持たずに、民間事業者の資金等を活用してサービスを提供
⇒民間ノウハウによるサービス向上、施設にかかるコスト削減

整備スケジュール

令和8年1月

事業者公募

令和8年4月頃

一次審査

令和8年6月頃

二次審査

優先権者の決定

令和8年9月頃

基本協定締結

設計・工事

令和12年度
(予定)

オープン



【提案を必須とする施設】

- ・新アリーナ
- ・駐車場、キッズパーク、ニュースポーツエリア

【提案を任意とする施設】

- ・飲食店、売店、交流スペースなどの収益施設

参加資格：地域経済への配慮として、①旭川市内に本店を有する法人を可能な限り多く含むよう努めること、②建築業務を担う構成企業には、旭川市内に本店を有する法人を1者以上含むこと、③旭川市内の法人との連携・協力、旭川市内の人材の雇用等に努めること、を求めている。

東光スポーツ公園の整備

東光スポーツ公園整備費
1億6,267万円
【国費7,998万円】

R7：東光スポーツ公園（複合体育施設）基本計画の見直し

花咲スポーツ公園新アリーナとの役割分担を基本計画に反映

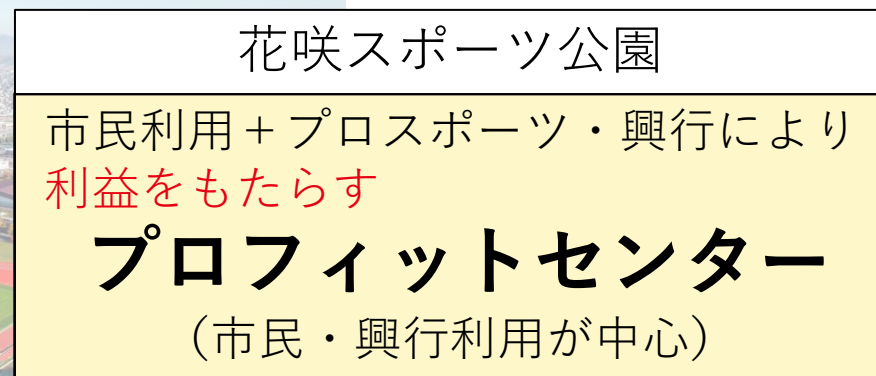

役割
分担

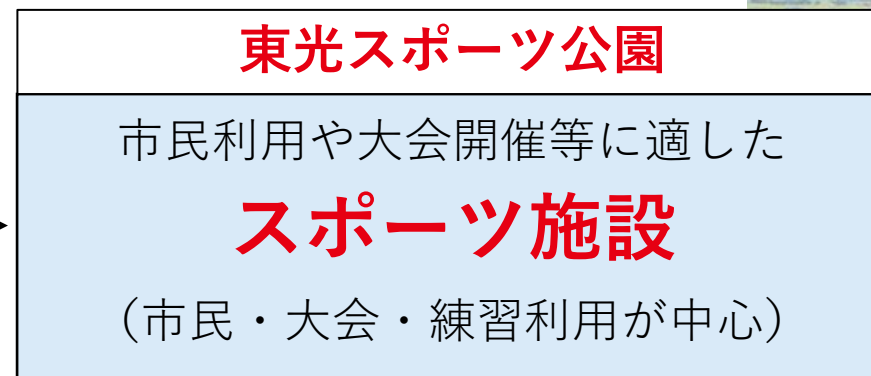

主な利用見込

現総合体育館で実施している、
・中体連、高体連等の旭川、上川、道北地区大会や全道大会
・スポーツ団体等主催の大会
+ これまで実施できなかった全国大会等大規模大会 など

現総合体育館(R5)
利用人数 18万人
のうち約6割
（10万人以上）
が大会・専用利用

今後のスケジュール

令和8年度

基本設計に基づいた
実施設計や地質調査

令和9～12年度

建設工事
外構工事

令和12年度（予定）

供用開始

目次

- 1 物価高騰対策について
 - 2 当初予算案の概要
 - 3 次年度の主な取組
 - 4 主な大規模事業の予定
 - 5 おわりに**
- 【参考】これまでの取組



公約進捗率

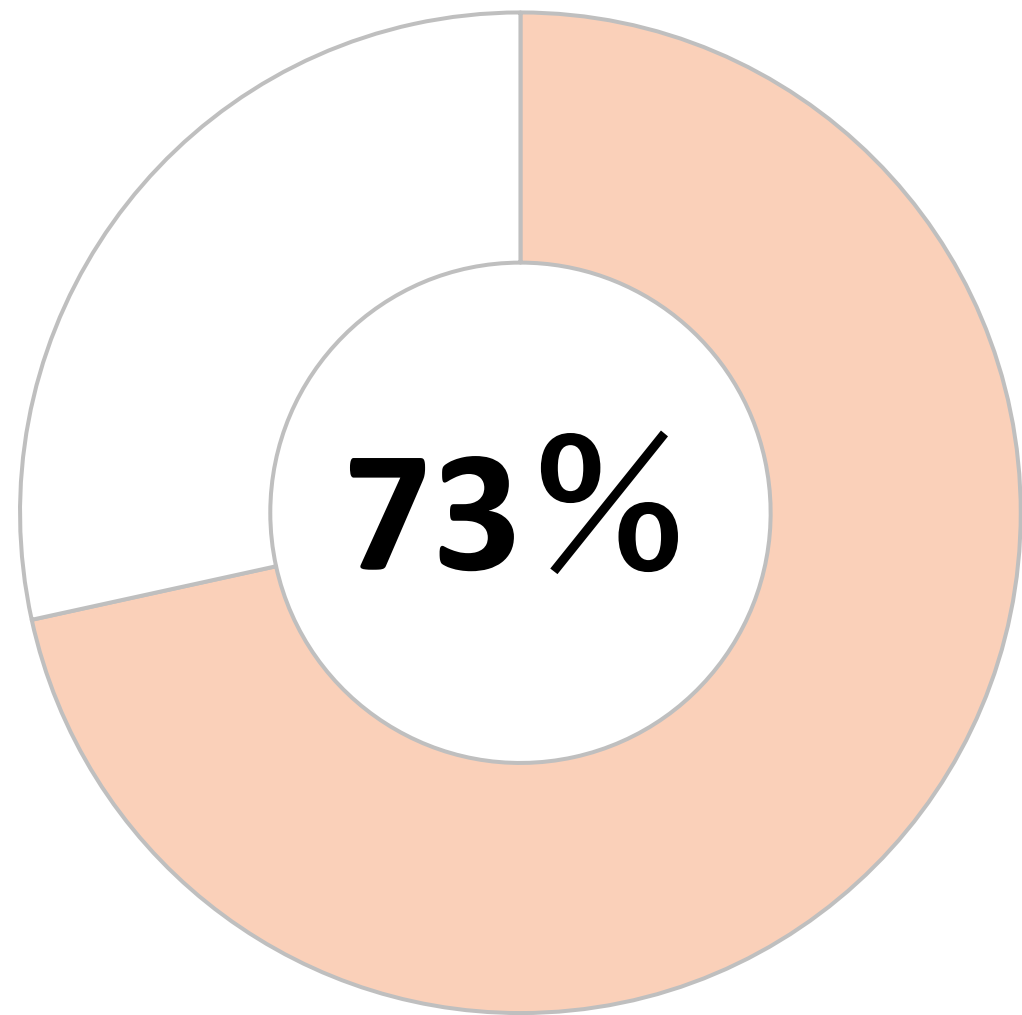

進捗項目	該当数 (%)
実施・推進	22 (22%)
一部実施	51 (51%)
調査検討	27 (27%)
未実施	0 (0%)

Beyond あさひかわ

①子ども・子育て・教育

- （仮称）いじめ防止対策首長連合の発足
- 学びの多様化学校・スーパースクールの設置検討
- 「子ども未来リユースバンク」創設の推進

②健幸福祉都市

- あさひかわ健幸アプリの機能拡充
- 運転免許返納者への支援制度の創設
- 手話の普及促進や難聴児への支援拡充
- 介護認定調査員増員による安定的な認定体制の整備
- コンディショニングを通じた健康寿命の延伸

③除排雪・防災・環境

- ザクザク路面对策、除雪DX等除排雪先進都市の推進
- ヒグマ対策強化、防犯カメラ設置等地域の安全・安心強化
- 災害に備えた防災備蓄の着実な充実
- 適正な再エネ開発のためのガイドライン・条例制定
- 陸上風力発電を基盤としたGX・DX・AI産業の集積に向けた取組の推進

④地域経済活性化

- 関西路線・国際路線の新規路線誘致の推進
- after菓子博、ベトナムフェスティバル等市民がわくわくするイベント
- 中核市サミットを通じた全国に向けた旭川のPR
- 新たな産業団地の造成の検討

⑤観光・文化振興

- マイセンコレクションを活用した新たな観光・文化発信スポット設置
- 「ユキノワ アサヒカワ」の更なる進化
- アイヌ文化を活用した新たな観光振興の推進と博物館リニューアルの検討
- 旭川市民文化会館の建替に向けた取組の推進

⑥スポーツ王国旭川

- 花咲スポーツ公園新アリーナ及び東光スポーツ公園整備の推進
- 各種大会派遣補助金の拡充
- 北口榛花選手の顕彰モニュメントの設置
- Jリーグ合宿やプロ野球公式戦誘致に向けた取組推進

⑦農業・産業振興

- 人財獲得、スマート農業、大区画化等、持続可能な農業の推進
- 地域木材の有効活用に向けた川上から川下への支援
- 旭川ブランド認証を見据えた特産品開発の支援
- 100億企業の創出に向けた支援の開始

⑧デザイン・まちづくり

- 民間活力による旧東海大学旭川キャンパス施設の活用
- デザインシステムの市民への展開拡大
- デザイン×食「あさいち」のアップグレード
- 2回の社会実験を踏まえ買物公園の目指す姿を明確化

⑨女性・若者

- 若者支援の相談窓口設置・居場所づくりの支援
- 旭川独自のスタートアップ支援拠点整備の検討
- 女性のキャリアアップや所得向上に向けた支援

⑩市役所改革・市民参加

- フレックスやテレワーク等の本格運用に向けた取組
- AIやデータを活用した人事運営の推進・新しい人事評価制度の導入を目指した取組
- 市長自らが市民・企業からの意見を傾聴

旭川の未来を想像し創造する

Beyond あさひかわ

旭川概念を超えていく

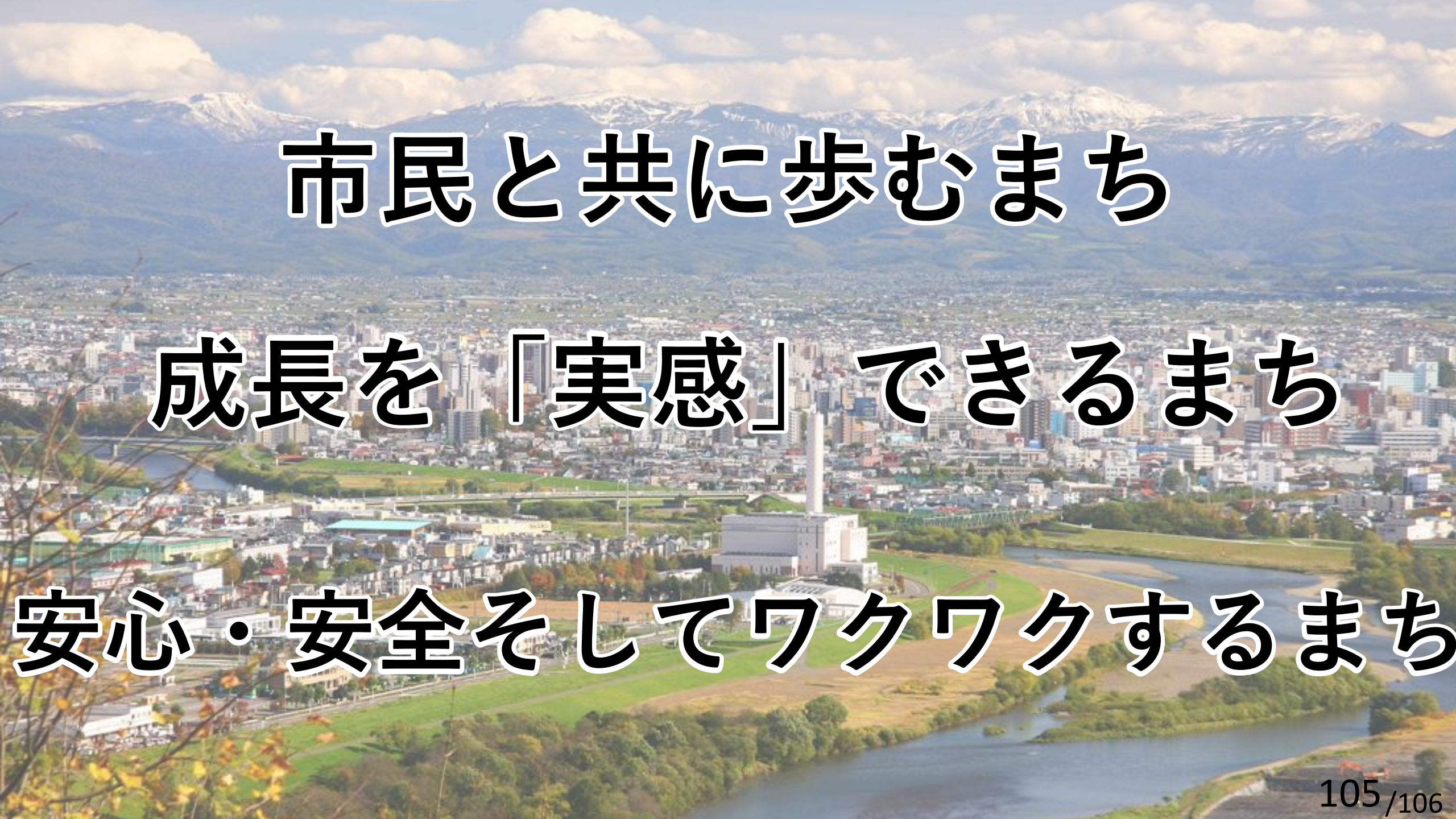
An aerial photograph of a city, likely Sapporo, Japan, with a river flowing through it. In the background, there are large, snow-capped mountains under a blue sky with scattered clouds. The city below is densely packed with buildings, green spaces, and a prominent white industrial building with a tall chimney.

市民と共に歩むまち

成長を「実感」できるまち

安心・安全そしてワクワクするまち



令和 8 年度予算案の概要

令和 8 年 2 月 5 日（木）

ASAHIKAWA CITY

目次

- 1 物価高騰対策について
- 2 当初予算案の概要
- 3 次年度の主な取組
- 4 主な大規模事業の予定
- 5 おわりに

【参考】 これまでの取組



ASAHIKAWA CITY

これまでの取組

1期目公約進捗率

93%

(79項目/85項目)

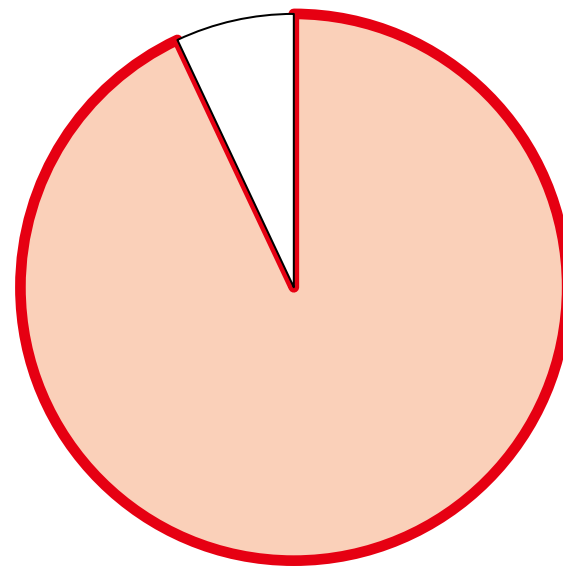



子ども・子育て・教育

ASAHIKAWA CITY

いじめ防止対策「旭川モデル」の推進



■令和4年12月に「旭川市いじめ問題再調査委員会」設置

令和4年度：4回 令和5年度：14回 令和6年度：4回

合計22回にわたる調査

■令和6年9月1日 調査結果報告書を受領

第三者委員会20件、再調査委員会29件の
提言内容を踏まえた 再発防止対策を実施



いじめ防止対策「旭川モデル」の推進（主な取組）

□校内教育支援センターでの支援

中学校2校にスクールライフサポーター配置
（いじめ対策官を兼務）

□民間フリースクールによる学習支援

フリースクールと連携した学習支援や体験活動

□いじめ防止・青少年育成サポーターの活用

市有施設や家庭での学習支援や体験活動

□精神科医、警察官経験者等の 専門性を有する人材の活用

精神科医をいじめ対策アドバイザーへ委嘱
警察官経験者を青少年育成支援員として配置

□情報モラル教育の充実

文部科学省のポータルサイトを活用



子どもの学びの環境充実
に向けたPT幹事市として、
国等への要望活動を実施

いじめ防止対策「旭川モデル」



■いじめの積極的な把握

前年比 **1.2倍** の認知件数

令和5年度：6,147件 ▶ 令和6年度：**7,498件**

■多様なツールで相談対応

- ・ いじめ・不登校専門相談窓口 相談人数
令和5年度：101人 令和6年度：**139人**
- ・ 子どもSOS（電話・ハガキ）
- ・ チャットによる相談

■情報の一元化と迅速な初動対応

- ・ いじめ対策会議 **49回**
- ・ 緊急支援チームの学校派遣 **107回**

■児童生徒への継続的な支援

- ・ 学校ヒアリング **77校**
- ・ いじめ防止・青少年育成
サポーター認定数 **17団体・個人25名**
- ・ 非行防止教室（市立小学校）
への講師（警察官経験者）派遣 **55校**

▶ いじめ重大事態の認定

令和3年度：**1件** → 令和5年度：**14件** → 令和6年度：**4件**

子育て支援の充実



【令和5年度】

■ **中学生まで医療費を無償化**（令和5年8月～）

■ **市内小中学校等へのエアコンの整備**

- ・ 令和9年度までにルームエアコンを整備

■ **大学等給付型奨学金制度の創設**

- ・ 自宅通学30万円、自宅外通学50万円
- ・ 奨学金 2年生以降、毎年10万円

■ **学校給食費支援**

- ・ 一人当たり450円/月 5,400円/年（令和6年度も同様）

■ **waka・baのプレイルーム有効活用**

- ・ 土日の常時開放、プログラム内容の充実

■ **市内全小中学校に生理用品を配置**

- ・ 小学校51校、中学校26校に合計約17万個を配置

■ **産後ケア事業**

- ・ 利用者数：令和5年度443人 ※令和3年度240人

【令和6年度】

■ **医療的ケア児等への支援**

- ・ 医療的ケア児等に係る相談室をおびつたに設置
約1年6か月で延べ1,049人利用
- ・ 保育施設で医療的ケア児の対応のため看護師を配置

■ **子ども食堂等への支援**

- ・ 子ども食堂等への支援

【令和7年度】

■ **高校生まで医療費を無償化**（令和7年8月～）

■ **学校給食費支援**

- ・ （小学校）一人当たり650円/月 7,800円/年
（中学校）一人当たり750円/月 9,000円/年

■ **保育センターの設置**

- ・ 特別支援保育を必要とする方や医療的ケア児の受入体制を充実



健幸福祉都市

ASAHIKAWA CITY

健幸福祉都市の推進

■ **スマートウェルネス
あさひかわプランの策定** (R5.6月)

■ **あさひかわ健幸アプリ** のリリース
利用者数 **16,367** 人 (R7.12時点)

■ **ウォーキングイベント** や
健康測定会 の開催

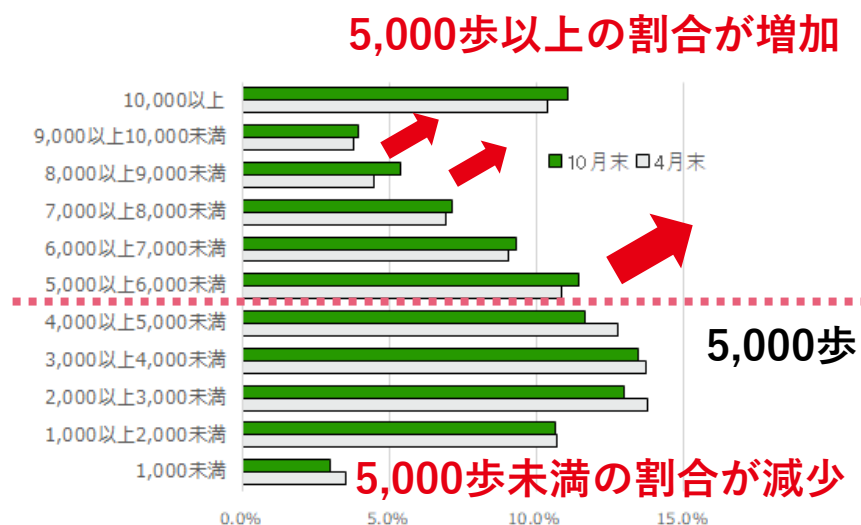

■ **福祉灯油** の実施 (R3～5・7年度)
※旭川市では13年ぶり



■ **地域まるごと支援員** を配置 (R4.4.1)
地域の困り事を解決するため11名の支援員を配置
延べ16,461名 (R7.12末時点) の支援を実施

■ **高齢者補聴器購入** 助成を新設 (R6年度～)
助成額上限 **5** 万円
令和 7 年度から上限を50人から100人へ拡充
510人から申請 (R7年度)

■ **ワクチン接種による予防**

- ・ 带状疱疹ワクチン定期接種 (R7.4月～)
- ・ 新型コロナウイルス定期接種 (R7.10月～)

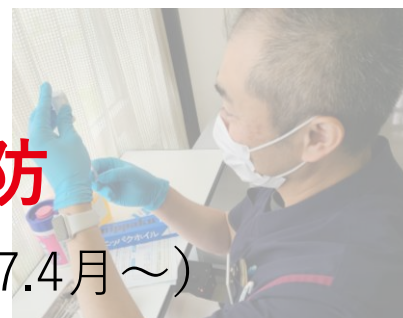



除排雪・防災・環境

ASAHIKAWA CITY

除排雪先進都市の推進



■道路除排雪に関する協定締結

(R4.1.27)

旭川開発建設部、上川総合振興局、旭川市の3者で協定締結（北海道初）

雪堆積場の大幅拡充が実現
(R2:795万m³⇒920万m³)



■旭川市雪対策基本条例の制定

(R5.9.15)

- ・市の責務や、市民・事業者の役割を明確化
- ・雪処理のルール遵守やマナー意識向上
- ・雪対策への協働推進



■北海道とのコラボ排雪（R6年度～）

市道と道道の排雪日程を合わせることで道路の通行性を向上

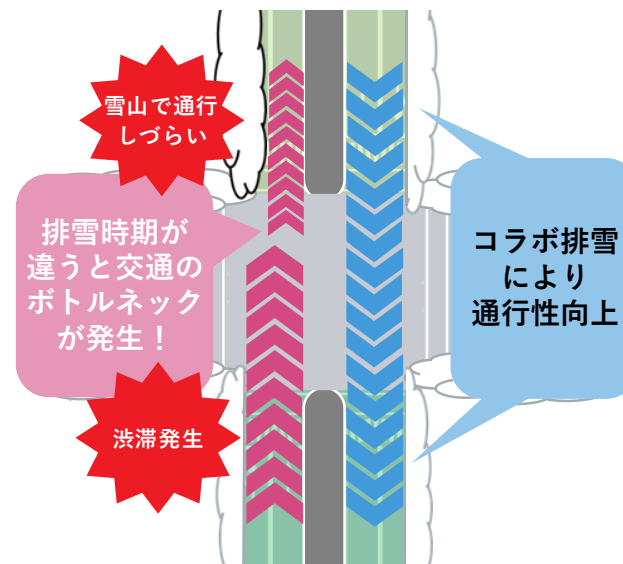

■新規財源の確保

- ・特別交付税や社会資本整備総合交付金など
総額10億円以上を獲得！
- ・除雪車両の整備には緊自債を活用（R7申請額700万円）

除排雪先進都市の推進



■ 除雪DXの推進

□ 積雪センサー・ライブカメラの設置

積雪状況をリアルタイム監視することで、
郊外雪見パトロール効率化・省力化



□ 映像鮮明化装置の設置

視界不良時（ホワイトアウト）における
除雪作業をサポート



■ ザクザク路面对策

予防的に路面の雪を薄くする「雪割り」作業を実施

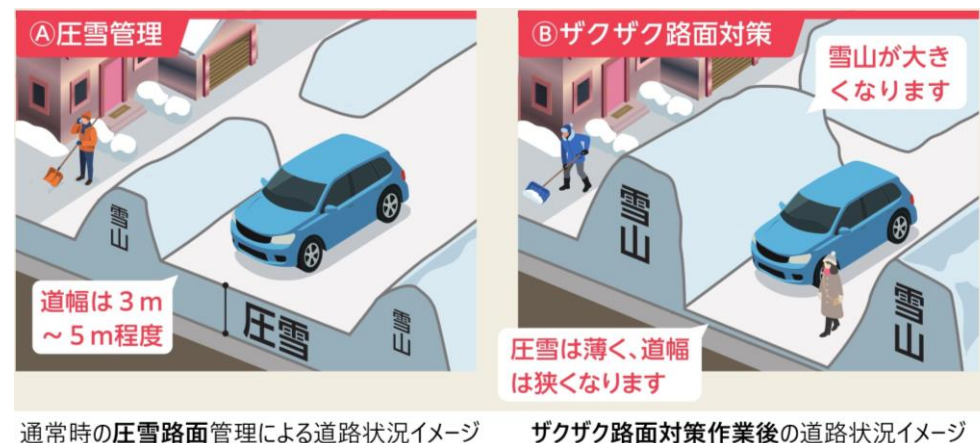

■ 官貸車両の購入（国費活用【防衛省・国土交通省】）

R7年度 1台
（ロー刈除雪車）
R6年度 1台
（除雪グレーダ）
R5年度 1台
（除雪グレーダ）



ゼロカーボンシティ旭川の実現へ

- **ゼロカーボンシティ**を表明
- **旭川グリーンアンバサダー**
吉田 小夏 氏 委嘱



- 公用車に**EV車2台**導入



- 旭山動物園（ゼロカーボンZOO）
ペレットストーブ6台導入



- **木質バイオマスストーブ**
導入補助金を拡充
R5：約700万円→R6：約**1,000**万円

- **地域材活用住宅**
建設補助金

地域材利用で最大**500**万円交付
【R6・7累計補助実績】
件数**43**件 補助額**1億4,350**万円



- **ゾーニングマップ**
（素案）の作成

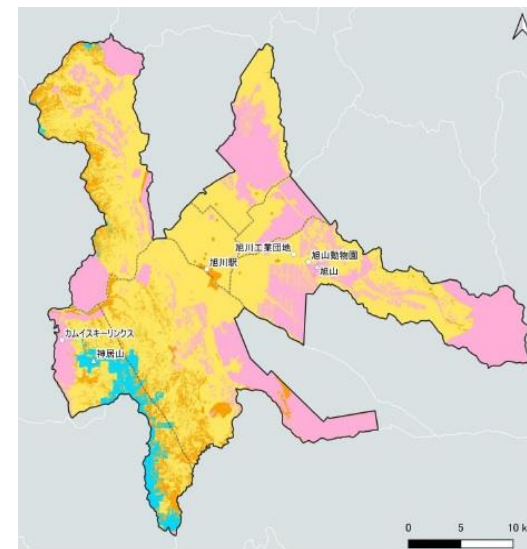

保全・調整・配慮・促進
4エリアを定める



- **再生可能エネルギー**
（太陽光・風力）立地促進へ



地域経済活性化

ASAHIKAWA CITY

航空路線の誘致



■ ジェットスター・ジャパン

- 旭川＝成田便 1 日 1 往復
- 年間で約 1 0 万人が利用
- 経済波及効果は約 1 6 億円



■ 旭川空港の乗降客数推移

- 新規就航や路線拡充に向けた誘致活動を実施し、新規路線の就航実現
- 乗降者数はコロナ前の水準に **V 字回復**！

旭川空港乗降者数

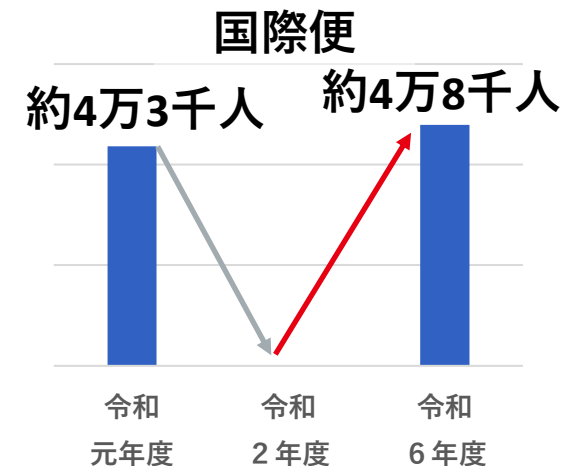
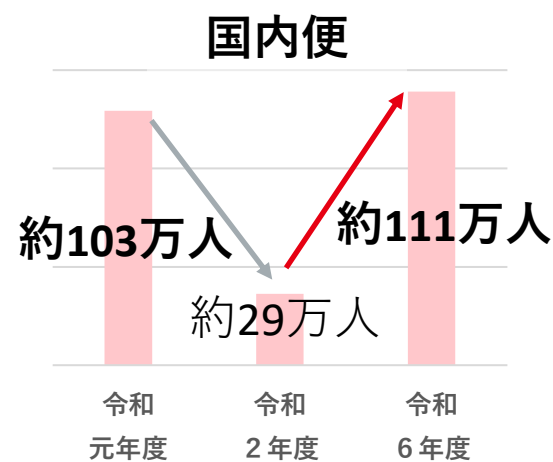

企業誘致実績



■企業誘致件数の推移（R5年度は過去30年間で**最多**）

令和7年度

※R8.1月末現在

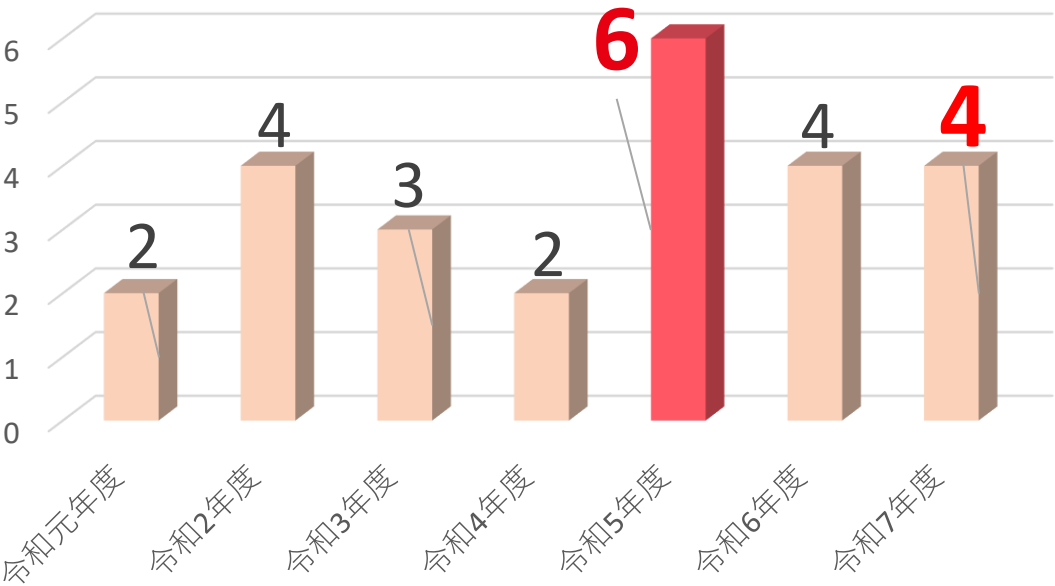

新たな雇用、経済波及効果を生む
製造業の立地が実現

○動物園通り産業団地への進出

- ・ **有明産業株式会社**（令和10年稼働開始予定）
洋酒樽の製造及びウイスキー原料となる国産麦芽を製造
将来的な雇用：30名

○旧千代ヶ岡小・中学校の活用

- ・ **アイラーセン・ジャパン合同会社**
（令和8年稼働開始予定）
ソファの製造
将来的な雇用：100名

R 7 立地企業（4社）	本社	業種
有明産業株式会社	京都市	洋酒樽製造
アイラーセン・ジャパン合同会社	旭川市	家具製造
ネッスー株式会社	東京都	フードバンク事業
株式会社エクセリ	東京都	無線機等の販売、レンタル、中古流通

旭川市市制施行100年記念事業 買物公園50周年記念事業

■旭川市市制施行100年記念事業

旭川市市制施行100年記念式典 (R4.8.1)

・会場：旭川市市民文化会館

・出席者：700人 表彰者1,045人・団体

旭川100フェスinスタルヒン球場 (R4.10.15～16)

・来場者数：延べ1万5千人

安全地帯 様から「あなたがどこかで」楽曲提供

記念事業に係る寄附額 4,900万円



■平和通買物公園50周年記念式典 (R4.6.1)

・関連事業として、記念シンポジウム開催

■旭川ミュージックウィーク開催 (R4.6.5～12)

音楽大行進90周年を記念し、
様々なジャンルの音楽イベント開催

・来場者数：延べ約50,000人

■市民の日記念事業

市制施行100年を節目に8月1日を「旭川市民の日」に制定

・8月1日は市有施設の無料開放を実施



イベントを通じた まち の活性化



■第28回全国菓子大博覧会

あさひかわ菓子博2025



延べ来場者数 261,336人



延べ販売枚数 175,579枚

開催日時：2025年5月30日～6月15日【17日間】

会場：道北アークス大雪アリーナほか

主要内容

- ・工芸菓子展示：全90作品を展示
- ・お菓子の実演コーナー：どら焼き手焼き実演、ミニクッキー工場
- ・スイーツファミリーランド北海道：菓子メーカーの体験ブース等
- ・北の大地グルメコーナー：飲食販売（売上約1.1億円）
- ・全国スイーツマーケット：全国のお菓子の物販（売上約4.7億円）



■北の恵み あさひかわ食べマルシェ



延べ来場者数 938,000人



開催日時：2025年9月13日～9月15日【3日間】

会場：買物公園会場、駅前広場会場等

出店者数：242者※共催の駅マルシェ実績を含む

売上：約1.9億円※共催の駅マルシェ実績を含む

主な企画

- ・フードフォレストゾーン
- ・下国伸シェフ監修あさひかわサンド
- ・こどもマルシェわくわく博覧会





観光・文化振興

ASAHIKAWA CITY

観光振興～インバウンド市場の拡大～



■ アドベンチャートラベルサミット (R5.6.6)

- ・ A T W S 北海道実行委員会 **副会長** 就任



■ スイス観光賞受賞 (R6.11.3)

- ・ 「**ナチュラル・パラダイス**」部門で受賞

【主な受賞都市】

ナポリ、ジェノバ（イタリア）、ブラガ（ポルトガル）



京都市に続き、日本で**2**番目の受賞

■ ポストサミットアドベンチャー (R5.9.15～18)



【コース（上川エリア）】

上川（フラテッ回・デイ・ミクニ、大雪山写真ミュージアム、高原沼巡り
ヨースハイキング）

旭川・東川（デザインセンターでクラフト体験、川村カ子トアイヌ記念館、
サイクリング-忠別ダム、青木農園、高砂酒造）



■ スイス国際ホリデー展示会 (R6.11.3)



来場者**2**万人！**250**団体が出展！

冬の観光コンテンツ拡大



■旭川冬まつり×ドラゴンクエスト

- ・株式会社スクウェア・エニックス様協力のもと
ドラゴンクエストの世界観をイメージした
大雪像を設営
- ・クラウドファンディング型応援寄附：**1,226**万円
合計**4,000**発の花火を打上（期間中は毎日実施）

■ユキノワアサヒカワ ～雪と光がつなぐ街～

- ・街あかりイルミネーションをリニューアル



R4年度
14万球



R5年度
21万球



R6年度～
23万球



65周年を記念した
特別ピンバッジ
▼スライムまん





スポーツ王国旭川

ASAHIKAWA CITY

スポーツを通じたまちづくり



■ スポーツみらいアンバサダー

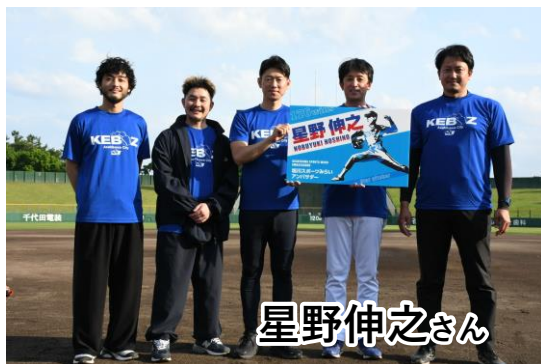

子どもたちに向けたスポーツ教室の開催

■ スポーツ合宿の誘致

慶應義塾体育会野球部
旭川合宿 (R4~R7) 4年連続

デフリンピック陸上
日本代表 (R7)



■ 包括連携協定の締結

北海道オール・オリンピックズ
(R4.8.7)

(株) コンサドーレ
(一社) コンサドーレ北海道スポーツクラブ
(R4.9.19)



北口榛花さん関連イベント



■ パリ2024オリンピック パブリックビューイング

□バスケットボール女子予選VSベルギー (R6.8.4)

- ・来場者数：約**50**人

□陸上女子やり投 決勝 (R6.8.10)

- ・来場者数：約**400**人



■ 北口榛花選手凱旋パレード 市民栄誉賞授与 (R6.10.13)

- ・来場者数：約**48,000**人
- ・メディア来場：28社 139名
- ・凱旋パレード (旭川平和通買物公園)





農業・産業振興

ASAHIKAWA CITY

旭川の食の魅力発信



■旭川大雪マルシェ @羽田空港 (R4.9.3~4)



■フードフォレスト あさひかわ

デザインウィーク「あさいち」
(R6.6.15~16)



■朝のあさひかわプロジェクト

- ・あさいち (R7.6.21~22)
 - ・朝のガーデン (R7.7.26)
 - ・旭川フードマーケット (R7.9.21、R8.2.1)
- 計4回開催！**



■旭川食のアンバサダー 下国伸シェフを委嘱 (R5.4.7)



■下国シェフフードラボ ■あさひやま夜の動物園レストラン

食べマルシェに出店 (R7.9.13~15)

(R7.8.10~11)



- ・旭川調理師専門学校の
学生が考案したレシピを
下国シェフが監修



旭川の可”農”性無限大～意見を施策に反映～

■旭東地区若手農業者との意見交換
(R4.7.7・R5.8.31)

■旭川地域青年農業者連絡協議会
若手農業者との意見交換 (R5.11.30)

■JAあさひかわ女性セミナーとの
意見交換 (R6.8.24)

反映

▶スマート農業導入支援

令和7年度予算額 **2,910万円**

(補助率 **5割**)
導入台数 (見込み)
自動操舵機器 **36台**

就任以降約**9,000万円**の補助実施 (R4～R7)

▶高収益作物生産拡大

「旭川産さつまいも」の生産拡大

生産農家数	R2: 7戸 → R7: 30戸	約4倍
作付面積	R2: 30a → R7: 563a	約19倍
生産量	R2: 2.7t → R7: 100t	約37倍

⇒ 水稻の作業期間と重ならないため
転作作物として**高収益の期待大**
継続して支援を行っていく!



旭東地区若手農業者との
意見交換



旭川地域青年農業者連絡協議会
若手農業者との意見交換

オーガニックビレッジの取組



■ 泉大津市との農業連携協定を締結 (R5.8.24)

- ・ 泉大津市の給食に旭川産有機JAS米**20**トン提供



■ 泉大津市と共同で**全国初の**

オーガニックビレッジ宣言 (R6.7.11)

- ・ 離れた自治体が連携して取り組むのは全国初
- ・ 泉大津市学校給食での有機米提供 (年**20**トン)
- ・ 泉大津市学校給食での旭川DAY実施
- ・ 泉大津市からのグリーンツーリズムの受入 など

■ オーガニックビレッジ全国集会 (R7.1.16)

- ・ 泉大津市との連携の取組を紹介



■ 様々な取組を継続・新規実施 (R7年度実績)

- 新規**・ 旭川市学校給食での有機米提供 (約**2**万人分**2**トン)
- 新規**・ 旭川市1歳6か月健診有機米提供 (約**1,600**名**1.2**トン)
- ・ 泉大津市学校給食での有機米提供 (年**30**トン)
- ・ 泉大津市からのグリーンツーリズム受入 (**8**組**16**名)

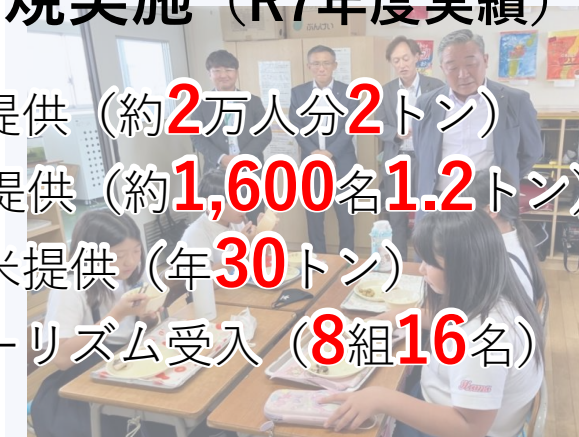

稼げる農業を目指した“有機”の取組



■有機農業拡大支援補助金の創設 (R7年度～)

- ・令和7年度決算見込：**20,669**千円
- ・導入実績 **8戸11台**

【主な導入機器】

- ・水田除草機 (水田の除草作業効率化)
- ・色彩選別機 (米の選別の効率化)
- ・ストーンクラッシャー (ほ場の石を粉砕)
- ・乾式ペレット成形機 (有機肥料の成形)
- ・ブロードキャスター (肥料等の散布)



色彩選別機



ストーンクラッシャー



乾式ペレット成形機



ブロードキャスター

【有機農業の取組実績】

有機農業にチャレンジする農業者を
力強くサポート！！

生産農家数	R5: 8戸	▶R7:12戸	1.5倍！
作付面積	R5:3,649a	▶R7:6,685a	1.8倍！
生産量	R5:51t	▶R7:225t	4.4倍！

生産の省力化や販路拡大の推進

■省力化資材導入支援補助金の創設（R7年度～）

・令和7年度決算見込：6,657千円

令和7年度の導入農家戸数（実績）

・シルバーシート 61戸 1戸当たり上限30万円

・生分解性マルチ 13戸 1戸当たり上限10万円

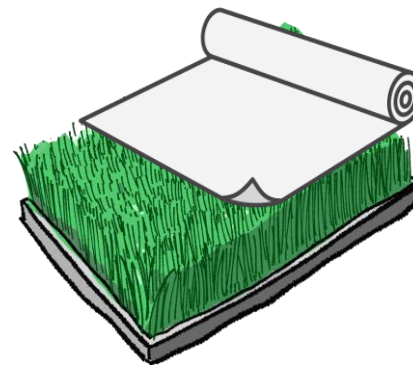

シルバーシート（稲作）
苗の保温・水やり回数の省力化



生分解性マルチ
土に還るシートのため回収不要

■全国の子ども食堂等への支援を通じた旭川産米の販路拡大

ガバメントクラウドファンディングによる寄附金活用

- ・旭川産米を全国の子ども食堂やひとり親世帯へお届け！
- ・全国の子どもや寄附を頂いた方に旭川産米のおいしさをPR

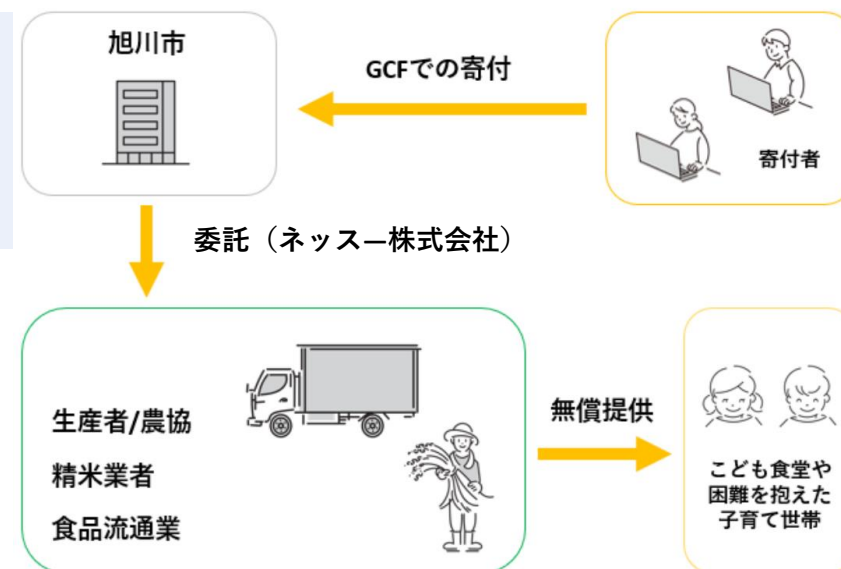

R 6 年度 実績

310万円
(旭川産米3t)

約 5 倍

R 7 年度 実績

1,553万円
旭川産米15t程度





デザイン・まちづくり

ASAHIKAWA CITY

デザイン創造都市～ユネスコ創造都市との連携・交流～



■2024サブネットワーク会議誘致



約75%の得票率で誘致が決定！

■大阪・関西万博 イタリア館訪問 (2025.10.5)

・ロンバルディア州（州都ミラノ市）州政府代表バーバラ・マッツァーニ
州議員らと会談



■ユネスコ創造都市 ネットワーク第14回年次総会

・世界**110**以上の
都市が参加



総会でのスピーチ

■ユネスコ創造都市ネットワーク サブネットワーク会議2024



21か国23都市から48人来旭

■ミラノ市サラ市長との会談



ミラノ市
ジョゼッペ・サラ市長

▶デザイン都市の訪問先

サントス、バンコク、シンガポール、ハノイ、ミラノ、ソウル 計6都市

デザイン創造都市



■ あさひかわデザインウィーク (R7.6.21~29)

・ 主要 5 イベントと関連イベントで約13万人が来場



■ ミケーレ氏トークセッション (R7.6.26)



■ 大阪関西万博 地方創生SDGsフェス出展

・ デザインを軸としたまちづくりをPR (R7.5.28~6.1)

デザインシステム・地域の未利用材を活用した家具・什器を展示



全体来場数 4万人超



■ ミケーレ・デ・ルッキ展 (R7.6.26.~8.31)



展示テーマ

「ミラノと旭川のデザインの架け橋」



中心市街地活性化～買物公園エリア社会実験の実施～



■ 買物公園50周年記念式典(令和4年度)

- ・ 関連事業として記念シンポジウム開催

■ 買物公園あり方検討会議(令和5年度)

- ・ エリアプラットフォーム設立
- ・ 未来ビジョン策定

■ 社会実験(1年目)(令和6年度)

- ・ 滞在空間の設置
- ・ バスキングの実施
- ・ 電動モビリティ活用

R 6 社会実験
実験満足度 92%
出展者満足度 89%

■ 社会実験(2年目)(令和7年度)

- ・ 滞在空間の設置
- ・ バスキングの実施
- ・ デジタルサイネージ活用

R 7 社会実験
実験満足度 76%
出展者満足度 97%



デザインシステムの展開

■旭川市デザインシステムの運用

徽章をモチーフにデザインのルールと仕組みを作成

- ・ 統一感を持って行政サービスを展開
- ・ 市のブランド力やシビックプライドの向上



日本初の取組！

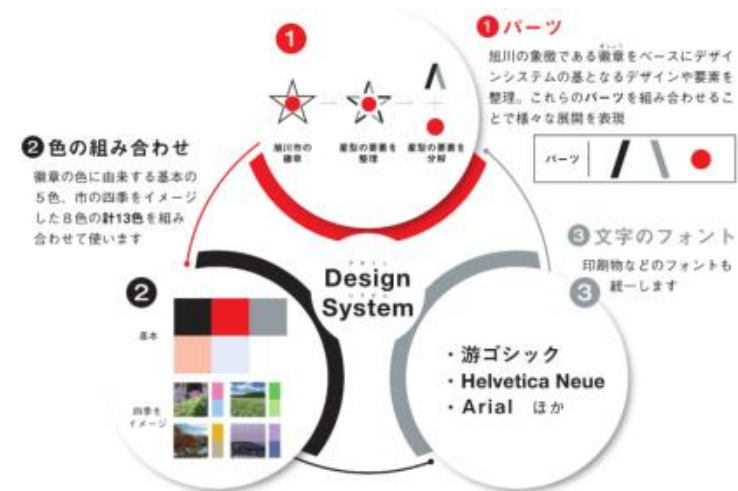

□ミズノ株式会社と連携協定締結（R7.6.13）



テックシールドジャケット
やポロシャツを制作



要望活動で
ポロシャツを着用

□デザインシステムの活用



市役所で制作する広報物や物品等に活用

□デザインシステム第2章～市民利用の促進～（R8.1.15～）

市民や事業者等がデザインシステムを利用可能に！



旭川市政アドバイザー



宇都宮 啓 氏 R5.5.25 委嘱

- 元厚生労働省健康局長・医師
- 「スマートウェルネスあさひかわプラン」の推進等に助言
- 高齢者の健康寿命延伸に向けたセミナー等を実施



岸 博幸 氏 R5.10.12 委嘱

- 慶應義塾大学大学院メディアデザイン研究科教授
- 中心市街地の活性化、産官学連携、起業の推進等に助言
- ICTパークにて小中高大学生の将来的な起業に向けたセミナーを実施



星野 佳路 氏 R6.1.10 委嘱

- 株式会社星野リゾート代表取締役社長
- アドベンチャートラベルはじめ、観光振興について助言
- R7年度観光に係るセミナーを開催予定



藤本 壮介 氏 R6.8.30 委嘱

- 建築家。2014年にフランス・モンペリエ国際設計競技で最優秀賞を受賞
- 大阪・関西万博会場デザインプロデューサー
- デザイン都市会議にてトークセッションを実施



女性・若者

ASAHIKAWA CITY

女性活躍の推進



■女性活躍推進部の設置 (R5.4.1)

■旭川未来会議2030女性分野の開催

あさひかわ女性のキャリア保健室の提言 (R6事業化)

■パートナーシップ宣誓制度の導入 (R6.1.16)

**「みんなのキャリアの保健室」が提案する
採用/育成の
新戦略セミナー**

受講無料
定員20名

第1部 15:00～
第2部 15:30～

みんなのキャリアの保健室

「キャリアの保健室」では市内企業の経営者、従業員の声を集め、企業に還元しています。従業員の働きやすさと企業の発展、旭川の活性化を同時に目指します。

事業説明
旭川市の企業が抱える人材の悩みや「みんなのキャリアの保健室」が生まれた背景、活用ポイントをギュッとまとめてお話しします。

セミナー
旭川市の企業の成功事例や就労者の相談内容から見てきた「本当に人が集まり育てられる」会社の作り方をお伝えします。

2025 5.20 TUE
OPEN14:30 START15:00-17:00

会場 イオンモール 旭川駅前イオン(宮下通7丁目)
対象 旭川市内の企業経営者/人事担当者

主権・旭川市女性活躍推進課
受託・画ネクエストイグジットコンサルティング

菊地 佳奈
中小企業診断士
企業の新規事業部門で新入社員育成や組織構築を経験。企業の採用/育成プログラムの構築支援を行う。

学校帰りや
お仕事帰り・
育児の合間に、
ふらっと
立ち寄れる場所

**ALL
無料**

つながるスペース

高校生～20代の女性向け 15時～20時 出入り自由

**ノンポリマー
ナプキン
無料配布**

**キッズ
スペース**

**スマホ
充電
フリー**

お仕事体験 就活メイク、ネイルチップ、足もみ、動物愛護パネル展
お悩み相談 弁護士・まちなか保健室など相談の専門家が常駐
読書スペース 若い女性におすすめの図書を展示

in A.s.h アッシュアトリウム(1F)
●7月24日◎●8月21日◎●4緑日Day●10月2日◎

in イオンモール旭川駅前4F イオンホール(宮下7)
●11月15日◎

■LINEを活用した女性相談窓口の設置

- ・ 実施日時：24時間365日の相談受付
- ・ 相談内容：家族関係、生活全般の悩みなど
- ・ 利用実績：R6 **83**件、R7 **231**件

■女性のキャリア保健室の設置 (R6.7～R8.1)

- ・ 相談方法：対面またはオンライン
- ・ 相談内容：起業相談、労働環境の悩みなど
- ・ 利用実績：R6 **32**件、R7 **52**件

■男女共同参画出前講座など

- ・ 実績：毎年延べ**1,000**人以上参加

■居場所づくり事業 (R7.8～R7.11)

- ・ つながるスペース 3回延べ**277**人
- ・ 居場所めぐり 4回延べ**55**人



市役所改革・市民参加

ASAHIKAWA CITY

DX推進・日本一の窓口・働き方改革



■DX推進

□CDO(最高デジタル責任者)登用

- ・民間企業からデジタルやBPRのスキルを持った専門人材を登用
- ・DX施策への助言やデジタル人材の育成に尽力！



□ICTツールの活用等による

業務改善・市民サービス向上

- ・AIやRPA、ノーコードツールを活用
- ・時間外勤務時間数 約50,000時間削減
(R5⇒R6 R5年度比12.4%削減)
- ・公共施設のオンライン予約拡充
- ・kintoneを活用し、業務アプリを作成
258アプリ 約12,000時間/年削減 (R7.12現在)
- ・統合型・公開型GISの導入



■日本一の窓口

□新庁舎に総合窓口設置

□次世代総合窓口 グランドデザイン策定

□自治体フロントヤード改革 モデルプロジェクトに採択



■働き方改革

□職員の服装改革 (BE YOURSELF)

□テレワーク、フレックスタイム 時差出勤の試験運用開始 (R7.8～)



自主財源の確保 ～ふるさと納税の強化～



■ふるさとと納税寄附額の推移

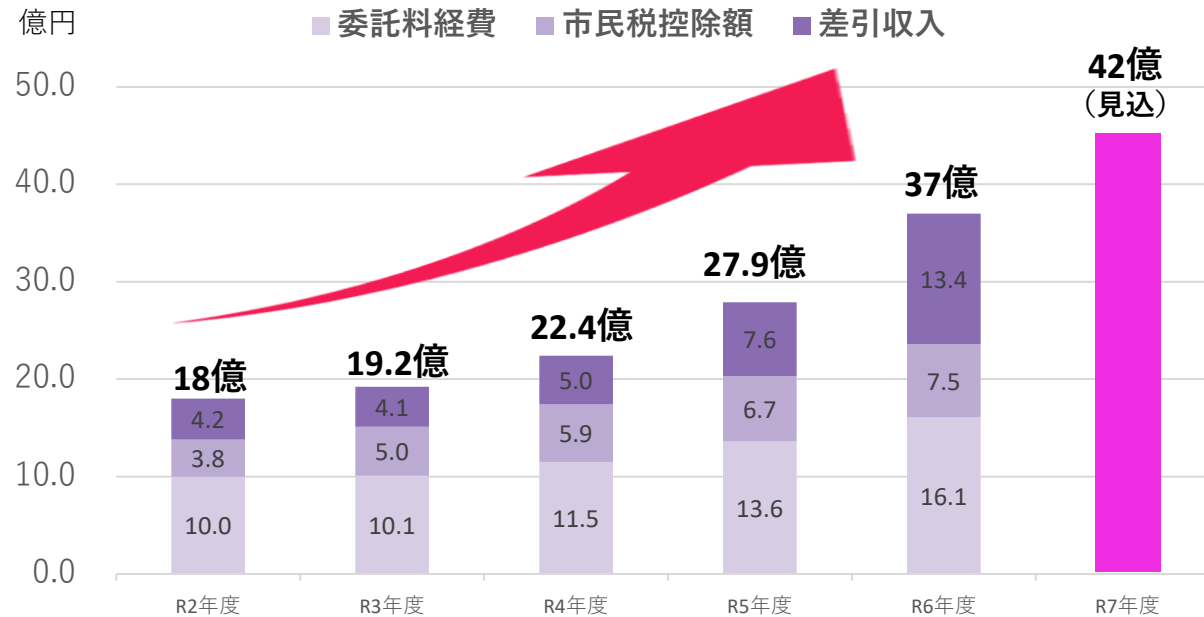

令和7年度寄附金額（見込）：約 **42** 億円

- 旭川産米の返礼品在庫確保や
広告・イベント等によるPR強化により
前年度を上回る寄附を獲得！

■企業版ふるさとと納税額の推移

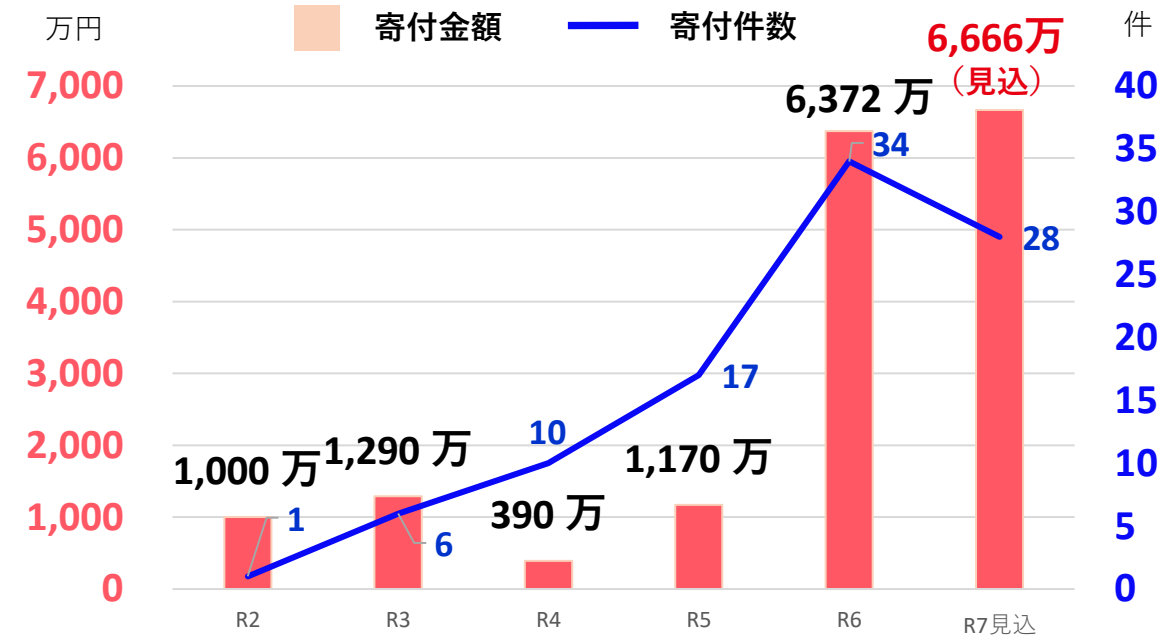

令和7年度寄附金額（見込）

28 企業 **6,666** 万円

旭川未来会議 2030



【取組実績（令和4年度～令和7年度）】

- ・テーマ設定した分野の数 延べ16分野
内訳：観光(2)、農業、福祉、若者、環境(2)、子育て(3)、女性活躍(2)、障がい者スポーツ、ものづくり、文化、外国人 ※()内延べ回数
 - ・議論の中から抽出された個別意見の総数 延べ256件
- <主な意見の概要と取組への反映実績>



分野	意見概要	反映実績
観光分野	旭川駅南の観光地化について	北彩都ガーデン鏡池でカヌー体験などができる「まちなかアクティビティ」を商品化
農業分野	著名人を起用したPR活動について	食のアンバサダーやスポーツみらいアンバサダーなど旭川ゆかりの人物によるPR
福祉分野	地域福祉活動の担い手不足について	・民生委員児童委員の負担軽減を図る「業務支援ポータルサイト」の開発と運用 ・AIが回答を自動生成する民生委員児童委員専用チャットボットの活用を開始
若者分野	買物公園でイベントを行う際の手続簡素化について	「まちにち計画」の社会実験として「バスキング」の実施
障がい者スポーツ分野	教育へのパラスポーツの導入について	市内小・中学校におけるパラスポーツアスリートを講師とした事業の実施
女性活躍分野	働き方に関する個別アドバイスの提供などについて	働く人や企業の人材定着支援の相談窓口となる「みんなのキャリアの保健室」の開設
環境分野	木質バイオマスストーブ導入の促進について	木質バイオマスストーブ導入補助金の予算額増額

伝える広報 ～分かりやすい情報発信～



■SNSを活用した 市政の情報発信を徹底！

< 就任前 >
H30.9～R3.8
(3年間)

< 就任後 >
R4.9～R7.8
(3年間)

・ X (旧Twitter) 1,035件

6,137件

・ Facebook 1,418件

6,054件

・ Instagram 198件
(R1.9.11開設以降)

723件

X (旧Twitter) 5.9倍 Facebook 4.2倍 Instagram 3.6倍



■公式YouTubeチャンネル 「旭川市全力Youtu部」始動！ (R6.10.25～)



X (旧Twitter) にて表示回数が多い
主な投稿 ※R8.2.4現在

北口榛花選手
凱旋パレード
(R6.10)

942,314回

北海道日本ハム
ファイターズ
2軍本拠地移転
市長コメント
(R7.7)

370,948回

森崎博之さん
旭川観光大使
就任 (R7.1)

164,110回

旭川冬まつり
ポスター完成
(R7.12)

573,745回