



各報道機関 様

KJ00667768

2026年6月18日

発信課	文化振興課
担当者	阿部
連絡先	電 話 25-7758
	F A X
	E-mail bunkashinko@city.asahikawa.lg.jp

分 類	イベント・行事 <input checked="" type="checkbox"/> 募集 <input type="checkbox"/> 契約・入札 <input type="checkbox"/> 会議・説明会 <input type="checkbox"/> その他 <input type="checkbox"/>
日 程	令和8年6月27日 9時00分 ~ 令和8年12月6日 17時00分
発表項目 (行事名)	令和8年度第1回企画展『井上靖が駆け抜けた昭和』展
概 要 (趣旨・日時・ 場所・内容等を 記入すること。)	<p>令和8年度第1回企画展 『井上靖が駆け抜けた昭和』展を開催します。 市民への周知を図るため、取材及び報道についてよろしくお願い申し上げます。</p> <p>期 間 令和8年6月27日(土)～令和8年12月6日(日) 場 所 井上靖記念館(旭川市春光5条7丁目)展示室 休 館 日 月曜日(7月27日から8月24日までは無休) 開館時間 午前9時から午後5時まで(入館は4時30分まで) 展示内容 昭和元年(1926年)から起算して満100年を迎える令和8年(2026年)。内閣官房「昭和100年」関連施策推進室の昭和百年事業に共同し、井上靖の愛蔵品を中心として、写真や作品から井上靖の足跡が『昭和』と重なることを展示します。井上家の御遺族から借用した戦中の日記や手紙など貴重な資料を始め、多数の写真も展示しています。</p>
添付資料	有 <input checked="" type="checkbox"/> 無 <input type="checkbox"/>
報道(取材)に当たってのお願い	<p>その他詳細については、井上靖記念館にお問合せください。 電話 51-1188 FAX 52-1740 E-mail: inoue_yasushi@abs-tomonokai.jp 担当 上田 大井</p>
備 考	

井上靖が 駆け抜けた昭和

昭和元年（1926年）から起算して満100年を迎える令和8年（2026年）。内閣官房「昭和100年」関連施策推進室の昭和百年事業に共同し、井上靖の愛蔵品を中心として、写真や作品から井上靖の足跡が『昭和』と重なることを展示します。



穂高 酒沢ヒュッテ 「氷壁」の舞台にて



昭和30(1955)年 旭川
文藝春秋文化講演会



昭和40(1965)年5月 横浜港
バイカル号でソ連へ



昭和59(1984)年
第47回国際ペンクラブ東京大会で挨拶

令和8年

6月27日(土)～12月6日(日)

指定管理者 NPO 法人旭川文学資料友の会

井上靖記念館

〒070-0875

北海道旭川市春光5条7丁目

TEL 0166-51-1188 / FAX 0166-52-1740

共催 井上靖記念文化財団

休館日 毎週月曜日 ただし月曜日が祝日の場合は翌日
(7月27日～8月24日は無休)

開館時間 午前9時～午後5時
(入館は午後4時30分まで)

<https://inoue.abs-tomonokai.jp>

井上靖が駆け抜けた昭和



昭和4(1929)年
四高柔道部主将となる



昭和12(1937)年
名古屋砲兵第三聯隊に応召
石家荘の野戦予備病院に収容



大阪毎日新聞社時代



昭和35(1960)年
ギリシャで聖火を取材
(ローマオリンピック)

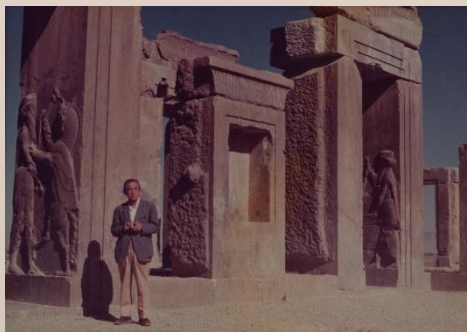

昭和48(1973)年
イラン、ペルセポリスにて



昭和63(1988)年
曲阜魯国故城遺跡碑の前

開催期間 令和8年6月27日(土)～令和7年12月6日(日)

午前9時～午後5時(入館は午後4時30分まで)

休館日 毎週月曜日(7月27日から8月24日は無休)

ただし月曜日が祝日の場合は翌日

会場 井上靖記念館展示室

〒070-0875 北海道旭川市春光5条7丁目

TEL 0166-51-1188 / FAX 0166-52-1740



未完の長編「わだつみ」の原稿

観覧料	井上靖記念館単独券			彫刻美術館共通券	
	個人	団体	パスポート	個人	パスポート
一般	300円	240円	600円	600円	1200円
高校生	150円	120円	300円	350円	700円
中学生以下	無料				

※ 旭川市民で70歳以上の方は、入館料が150円となります。

※「団体」観覧料は20名以上に適用されます。

※「パスポート」は最初に観覧した日から1年間有効で、その期間中に何度でも観覧が可能です。

※その他、障がいのある方等への免除制度があります。

交通アクセス

◆ 旭川電気軌道バス(約20～25分)

「旭川駅前」バス停発 5・6・522・80番

「1条通7丁目」バス停発 522・80番

※いずれも「春光園前」バス停下車すぐ

◆ 自家用車

道央自動車道旭川鷹栖インターより約10分

(駐車場は建物の裏にあります)