



各報道機関 様

KJ00651783

2026年5月27日

発信課	経済部旭山動物園
担当者	滝口
連絡先	電話 直通36-1104
	FAX
	E-mail asahiyamazoo@city.asahikawa.lg.jp

分類	イベント・行事 [○] 募集 [ ] 契約・入札 [ ] 会議・説明会 [ ] その他 [ ]
日程	令和8年6月13日 9時30分 ~ 令和8年6月14日 17時30分
発表項目 (行事名)	環境フェス「あさひやま・ミライZ00」を6月13日(土)・14日(日)に開催します
概要 (趣旨・日時・場所・内容等を記入すること。)	<p>旭山動物園では、企業や行政機関と連携し、気候変動などの環境問題が野生動物に与える影響や生物多様性を守る大切さについて学び、来園者が未来に向けて自分にできる行動を考え実践するきっかけとなることを目指し、環境フェス「あさひやま・ミライZ00」を開催します。</p> <ul style="list-style-type: none"> <li>・実施日時：2026年6月13日(土)・14日(日) 9:30~17:15</li> <li>・会場：旭川市旭山動物園内</li> <li>・事前申込：不要。動物園に来園した方はどなたでも参加できます。</li> <li>・内容： <ol style="list-style-type: none"> <li>1 ブース展示・ワークショップ： 参加する企業や行政が、それぞれ実施している環境保全活動のPRやガイドを実施します。人の暮らしと動物・自然の関係について楽しく学べる展示・ワークショップブースを園内各所に設置します。</li> <li>2 みんなで学ぶ授業： やすらぎの森休憩所にて、子どもから大人まで対象の、「みんなで学ぶ授業」を開催します。</li> <li>3 スタンプラリー： 園内のブースを回ってスタンプを集めるスタンプラリーを実施します。やすらぎの森休憩所で、参加企業の協力による景品をプレゼントします。</li> </ol> </li> </ul>
添付資料	有 <input checked="" type="checkbox"/> 無 <input type="checkbox"/>
報道(取材)に当たってのお願い	取材を希望される場合は事前に取材申込書を必ず提出してください。東門駐車場に駐車の上、東門管理事務所へお越しく下さい。
備考	



# やさしやま・

# ミライ・Z

## 6/13土-14日 9:30-17:15

【動物のふるさとはあぶない。】

いま、気温が上がる、海水温が上がる、森林が無くなる、などの環境の変化によって野生動物たちの住む場所や食べるものが無くなってきてしまっています。これらは、私たち人の暮らしとも深く関わっています。

このイベントを通して「動物たちの暮らし」と「私たちの暮らし」の繋がりを感じながら、共に暮らす未来を作っていこう！

### 3つのステップでミライを変えよう



#### 知る

動物や自然と人の暮らしのかかわりを、ワークショップで発見しよう！



#### 考える

自分にできることは何か、お家の人や友達といっしょに考えよう！



#### 行動する

今日からできる「地球にやさしいこと」をひとつずつ始めよう！

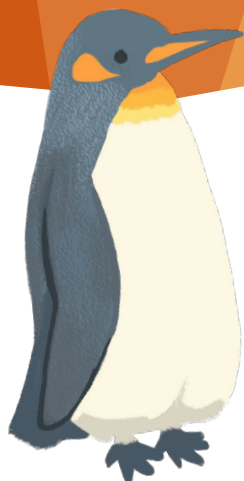

📍 イベントホール2階、いこいの広場休憩所 ほか

企業による地球にやさしい取組の紹介/  
ワークショップ

詳しくは裏面へ！

📍 やすらぎの森休憩所

### みんなで学ぶ授業

子どもから大人まで対象！自然や動物との関わりを楽しく学べます！

### スタンプラリー



園内のブースでスタンプを集めて、やすらぎの森休憩所で景品をゲット！



一人ひとりの小さな行動が、野生動物と人間が共に生きるミライにつながります

# あさひやま・三ライ・Z

## 動物図書館

- ★旭山動物園  
絵本のよみかかせ (11:00~)  
エゾシカの革チャーム作りほか  
(13:00~16:30)

- ・動物図書館(2F)
- ・動物資料展示館(1F)

-  動物舎
-  売店・飲食店
-  休憩所
-  イベント実施場所
- ★ スタンプラリー対象

東門

北海道  
小動物コーナー

くもざる・  
かびばら館

サル舎  
てながざる館

ちんぱんじー館

おらんうーたん館

トナカイ舎

シマフクロウ舎

えぞひぐま館

両生類・  
は虫類舎

タンチョウ舎

北海道産動物舎

マヌルネコ舎

北海道鳥類舎

エゾシカの森

オオカミの森

もうじゅう館

べんぎん館

レッサーパンダ舎

ほつきよくぐま館

あざらし館

きりん舎

ビジター  
インフォメーション

とりの村

フラミンゴ舎

みんなの広場

正門

こども牧場

第2こども牧場

ニフトリ・アヒル舎

クジャク舎

野外ステージ

わくわく広場

・イベントホール(2F)

・旭山動物園号ひろば(1F)

やすらぎの森休憩所

かば館

西門

きりん舎

あざらし館

ビジター  
インフォメーション

ペンギン館

とりの村

フラミンゴ舎

みんなの広場

正門

## イベントホール2階

- ★株式会社エネコープ  
目指せ！エネルギーマスター！  
おうちのエネルギーを知ろう
- ★生活協同組合コープさっぽろ  
ペットボトルキャップでマグネット作り体験
- ★ICTパーク  
インクルーシブICTゲーム

## ちんぱんじー館屋内

- ★株式会社トップ・クリエーション  
MYZOOKANで遊びながら  
環境をまなぼう

## いこいの広場休憩所・テント

- ★環境省北海道地方環境事務所  
希少種等をはじめとした  
野生生物の保全って？
- ★三本珈琲株式会社  
環境・コーヒー・動物の関係を知ろう
- ★株式会社ローソン  
ローソンの環境にやさしいとりくみ

## やすらぎの森休憩所

- みんなで学ぶ授業会場
  - ★ 日本航空株式会社  
・ 三本珈琲株式会社  
・ 株式会社ローソン
  - 本部・景品交換所  
スタンプを3つ集めて景品と交換しよう！
- 自然や動物と  
人の暮らしの関わりを  
楽しく伝えます！

エネコープ



つなぐ  
COOP  
SAPPORO

TOP  
creation



JAPAN AIRLINES



MITSUMOTO  
COFFEE



ICT  
P A R K



ASAHIYAMA Zo

## 企業や行政と連携し、野生動物と人が共存する未来をつくる環境フェス

### 「あさひやま・ミライZOO」を6月13日(土)・14日(日)に初開催!

～ワークショップやみんなで学ぶ授業を通じて、地球にやさしい行動変容のきっかけを提供～

旭川市旭山動物園は、企業や行政機関と連携し、気候変動などの環境問題が野生動物に与える影響や生物多様性を守る大切さについて学び、来園者が未来に向けて自分にできる行動を考え実践するきっかけとなることを目指し、環境フェス「あさひやま・ミライZOO」を、2026年(令和8年)6月13日(土)・14日(日)に開催いたします。

本園では、飼育する動物たちの故郷やその地域に生息する野生生物・自然環境の保全に取り組むとともに、野生動物が置かれた現状や、人の暮らしとの関わりについての啓発活動を行っています。本イベントはその一環として、本園とつながりのある企業、行政が集まり、それぞれの環境保全活動のPRや、楽しく学べるワークショップ、みんなで学べる授業を実施するものです。

気候変動などの環境の変化による動物たちの現状や、自分たちの生活との関わりなど、いまを「知る」、できることを「考える」、ひとつずつ「行動する」という3つのステップを通じて、野生動物と人間が共に生きる未来をつくるイベントです。報道機関の皆様におかれましては、ぜひ本件の取材および広くご紹介をいただけますようお願い申し上げます。

## 開催概要

イベント名	環境フェス「あさひやま・ミライZOO」
実施日時	2026年(令和8年)6月13日(土)・14日(日) 9:30～17:15
会場	旭川市旭山動物園内
主催	旭川市旭山動物園
参加方法	事前申し込み不要です。動物園に来園した方はどなたでも参加できます。

協力	合同会社 AQUA ミュージアム・ショップ・オペレーションズ、株式会社旭川振興公社、旭川物産販売株式会社、特定非営利活動法人旭山動物園くらぶ、株式会社厚友会、農業生産法人谷口農場
----	---

## 内容

### 1. ブース展示・ワークショップ（スタンプラリー会場）

参加する企業や行政が、それぞれ実施している環境保全活動の PR やガイドを行います。家庭でつかうエネルギー、野生生物の保全活動など、環境への取り組みについて楽しく学ぶことのできる展示・ワークショップブースを園内各所に設置します。

会場	参加者名（五十音順）	内容
いこいの広場休憩所	環境省北海道地方環境事務所	希少種等をはじめとした野生生物の保全って？
	三本珈琲株式会社	環境とコーヒーと動物の関係を知ろう
	株式会社ローソン	ローソンの環境にやさしいとりくみ
イベントホール2階	株式会社エネコープ	目指せ！エネルギーマスター！ おうちのエネルギーを知ろう
	生活協同組合コープさっぽろ	ペットボトルキャップでマグネット 作り体験
	ICT パーク	インクルーシブ ICT ゲーム
ちんぱんじー館屋内	株式会社トップ・クリエーション	MYZOOKAN で遊びながら環境をまなぼう
動物図書館	旭山動物園	午前 11 時から「絵本のよみきかせ」 午後 1 時から午後 4 時 30 分まで 「動物のことをもっと知ろう！ エゾシカの革チャーム作りほか」

## 2. みんなで学ぶ授業

「やすらぎの森休憩所」にて、子どもから大人まで対象の「みんなで学ぶ授業」を実施します。参加企業のスタッフが、自然や動物と人の暮らしの関わりを分かりやすく、楽しく伝えます。

参加者名（五十音順）	内容
日本航空株式会社	SAF（廃食油、バイオマス、都市ごみ等を原料とする「持続可能な航空燃料」）について ※13日のみ、スタンプラリー対象
三本珈琲株式会社	特別ワークショップ「コーヒーブレンド体験」
株式会社ローソン	ローソンの環境にやさしいとりくみ

※タイムテーブルは旭山動物園のホームページで後日公開します。

## 3. スタンプラリー

園内のブースを回ってスタンプを集めるスタンプラリーを開催します。スタンプを集めたカードを「やすらぎの森休憩所（景品交換所）」へお持ちいただくと、参加企業の協力による景品をプレゼントいたします。



### 【3つのステップでミライを変えよう！】

- **知る**：動物や自然と人の暮らしのかかわりを、ワークショップで発見しよう！
- **考える**：自分にできることは何か、お家の人や友達といっしょに考えよう。
- **行動する**：今日からできる「地球にやさしいこと」をひとつずつ始めよう！

#### 【本件に関するお問い合わせ先】

旭川市旭山動物園（Zero Carbon ZOO 担当：滝口／小久保）

電話番号：0166-36-1104

公式ウェブサイト：<https://www.city.asahikawa.hokkaido.jp/asahiyamazoo/>

## 旭川市旭山動物園 報道・取材の申込みについて

円滑な取材のために、本園で取材・撮影する場合、予め申込書の提出をお願いしております（簡易のものを除く）。内容・日程によっては取材をお断りすることがございます。申込のない場合、対応できない場合がございます。

### 1 申込方法

- (1) 申込書に必要事項を記入し送付してください。申込書のほかに、資料がある場合は合わせて送付してください。ご不明な場合は、電話にてお問合せください。
- (2) 送付後、電話にてお知らせください。旭川市旭山動物園（0166-36-1104）
- (3) 申込の目安 取材予定日の1週間前まで

### 2 撮影方法

撮影時間	原則 開園時間内
撮影範囲	原則 一般来園者と同じ観覧エリアから撮影していただきます。
撮影方法	<p>一般来園者の観覧・通行の妨げにならないよう撮影してください。</p> <ul style="list-style-type: none"><li>・「入園のおやくそく」の記載されている事項を守ってください。</li><li>・代表者は本園の腕章，その他，全員来園者と区別できるよう自社のネーム・腕章等を着用してください。</li><li>・来園者が大挙して混乱する恐れのある有名人等が来園する場合，予め本園に知らせるとともに，申込者の責任において警備スタッフをつける等の来園者への配慮をしてください。</li><li>・ガンマイク，レフ板，ワイヤレスマイク使用のほか，園内に配線を渡す場合や大きな機材を持ち込む場合は予め本園にお知らせください。</li><li>・飼育担当職員への取材は必ず事前に広報担当に連絡してください。</li></ul>
その他	内容次第でご要望にお応えできる場所もありますので，お気軽にご相談ください。

### 3 禁止事項

- 導線上での人の流れを止めての撮影
- 立入禁止区域，バックヤードへの無許可侵入，順路の逆走
- 混雑エリアや人が通る導線上での三脚の使用  
(ペンギン館，あざらし館，ほっきょくぐま館等やペンギンの散歩，もぐもぐタイムのガイド時間等)
- 動物への無理な接近や動物に向けた照明器具・フラッシュの使用，荷物を置いての場所取り
- 楽器等の大きな音が出るものや着ぐるみ等の動物を驚かす可能性があるものの使用
- 本園のイメージを損なう内容の撮影
- その他 来園者の迷惑がかかる行為や本園の管理上，支障をきたす事項

### 4 その他

上記事項を守らない場合，取材を急遽中止することがあります。

## 旭山動物園 取材・撮影申込書

社名・団体名			
住所等	〒 (メール)		(FAX)
担当者		担当者連絡先	
当日責任者		当日連絡先	
媒体名 (番組名)		放映・発行予定日	令和 年 月 日 ( ) 時 分 から ・ 未定

取材希望日時	令和 年 月 日 ( ) 時 分 から 時 分 まで						
取材区分	<input type="checkbox"/> ニュース・報道 <input type="checkbox"/> 番組・映画制作 <input type="checkbox"/> 雑誌 <input type="checkbox"/> その他( )		インタビュー希望 有・無				
場所	旭山動物園内 ( )		ワイヤレスマイク 有・無				
取材内容及び スケジュール (具体的に)	その他 番組・取材企画書等あれば添付してください。						
人数	カメラマン	出演者	記者・スタッフ	その他	合計	駐車場利用 (車両ナンバー)	有 ( 台 ) ・ 無 ( )
	名	名	名	名	名		
確認事項	ルール及び指示に従って、取材・撮影を申込みます (チェックしてください。) <input type="checkbox"/>						

※送信後は、必ず確認の電話 (旭山動物園 広報担当 0166-36-1104) をいただきますよう、お願いいたします。

### 管理者使用欄

結果	令和 年 月 日 ( ) 午前・午後 時 分 から 午前・午後 時 分 まで					受付印
許可・不許可	<input type="checkbox"/> 入退園 東門(管理事務所) ・ 正門・その他( )			<input type="checkbox"/> 入園料		
その他 駐車場利用 有 ( 台 ) ・ 無						

園長	主幹	副園長	主査	係 (園内・広報G)	担当

※連絡事項	
-------	--

## 旭山動物園 取材・撮影申込書（記載例）

社名・団体名	旭山テレビ		
住所等	〒078-8205 旭川市東旭川町倉沼 (メール) asahiyamazoo@city.asahikawa.lg.jp (FAX)0166-36-1406		
担当者	旭山 太郎	担当者連絡先	0166-36-1104
当日責任者	旭山 次郎	当日連絡先	090-〇〇〇〇-×××
媒体名 (番組名)	旭山動物園テレビ	放映・発行予定日	令和元年4月1日(月) 19時 30分 から・未定

取材希望日時	令和元年 4月 1日(月) 9時 30分 から 12時 00分 まで						
取材区分	<input type="checkbox"/> ニュース・報道 <input checked="" type="checkbox"/> 番組・映画制作 <input type="checkbox"/> 雑誌 <input type="checkbox"/> その他( )	インタビュー希望	<input checked="" type="checkbox"/> 有 ・ 無				
場所	旭山動物園内 ( ほっきょくぐま館・あざらし館・ペンギン館 )	ワイヤレスマイク	<input checked="" type="checkbox"/> 有 ・ 無				
取材内容及び スケジュール (具体的に)	旭山動物園魅力を伝えるために、出演者が園内を歩く様子を撮影したい。園内を案内するスタッフ1名に出演してほしいです。詳細スケジュールは決定次第、送付します。 (スケジュール予定) 9:30～ 東門入園 10:00～ ほっきょくぐま館・あざらし館・ペンギン館 撮影 12:00 東門退園 その他 番組・取材企画書等あれば添付してください。						
人数	カメラマン	出演者	記者・スタッフ	その他	合計	駐車場利用 (車両ナンバー)	<input checked="" type="checkbox"/> 有 ( 2台 ) ・ 無 ( 1234 )
	5名	3名	10名	3名	21名		
確認事項	ルール及び指示に従って、取材・撮影を申込みます (チェックしてください。) <input type="checkbox"/>						

※送信後は、必ず確認の電話（旭山動物園 広報担当 0166-36-1104）をいただきますよう、お願いいたします。

### 管理者使用欄

結果	令和 年 月 日 ( ) 午前・午後 時 分 から 午前・午後 時 分 まで					受付印
許可・不許可	入退園 東門(管理事務所)・正門・その他( )			入園料		
その他 駐車場利用 有 ( 台 ) ・ 無						

園長	主幹	副園長	主査	係 (園内・広報G)	担当

※連絡事項