

旭川市報道依頼

各報道機関 様

令和 4 年 7 月 11 日

発信課	旭川市博物館
担当者	杉山 一彦
連絡先	電 話 0166-69-2004
	F A X 0166-69-2001
	E-mail museum@city.asahikawa.lg.jp

分 類	<input checked="" type="radio"/> イベント・行事 <input type="radio"/> 募集 <input type="radio"/> 契約・入札 <input type="radio"/> 会議・説明会 <input type="radio"/> その他 (該当する分類を囲むこと。)
日 程	7 月 16 日(土) ~ 8 月 28 日(日)
発表項目 (行事名)	旭川市博物館第 94 回企画展 「まちのあゆみ～暮らしの移りかわり」
概 要 (趣旨・日時・ 場所・内容等を 記入すること。)	趣 旨 旭川市の市制施行 100 年を踏まえ、まちの歴史を振り返り、こ の間の暮らしの変化について、ものと資料でご紹介する企画展示です。 と き 令和 4 年 7 月 16 日(土)から 8 月 28 日(日)まで 開館時間 午前 9 時から午後 5 時まで(入館受付は午後 4 時 30 分まで)、8 月 11 日(木・祝)から 8 月 15 日(月)は午後 7 時まで延 長(入館受付は午後 6 時 30 分まで) ところ 旭川市博物館 特別展示室(旭川市大雪クリスタルホール内) 内 容 1922(大正 11)年の市制施行から 100 年間のまちのあゆみを年表 形式で振り返り、その時々の特ピックスを取り上げています。 また、テーマに沿って、暮らしの移りかわりを振り返っていた だくことができます。 常設展示と併せてご観覧いただくことができます。 関連企画ー担当学芸員による展示解説 と き 令和 4 年 7 月 24 日(日)と 8 月 11 日(木・祝) 各回とも午前 10 時 30 分から午前 11 時 30 分まで ところ 旭川市博物館 特別展示室 対象 どなたでも。定員は設けませんので随時ご参加ください。 当日はマスクの着用、手指消毒にご協力ください。 お問合せ 旭川市博物館 0166-69-2004
添付資料	<input checked="" type="radio"/> 有 <input type="radio"/> 無 案内チラシ(両面刷)の PDF 画像 (有・無のいずれかを囲むこと。) ※ 有の場合、資料の内容を記入すること。なお、別途冊子等の配付を希望 する場合は、その旨記入すること。
報道(取材)に当 たってのお願い	
備 考	

まちのあゆみ ～暮らしの移りかわり

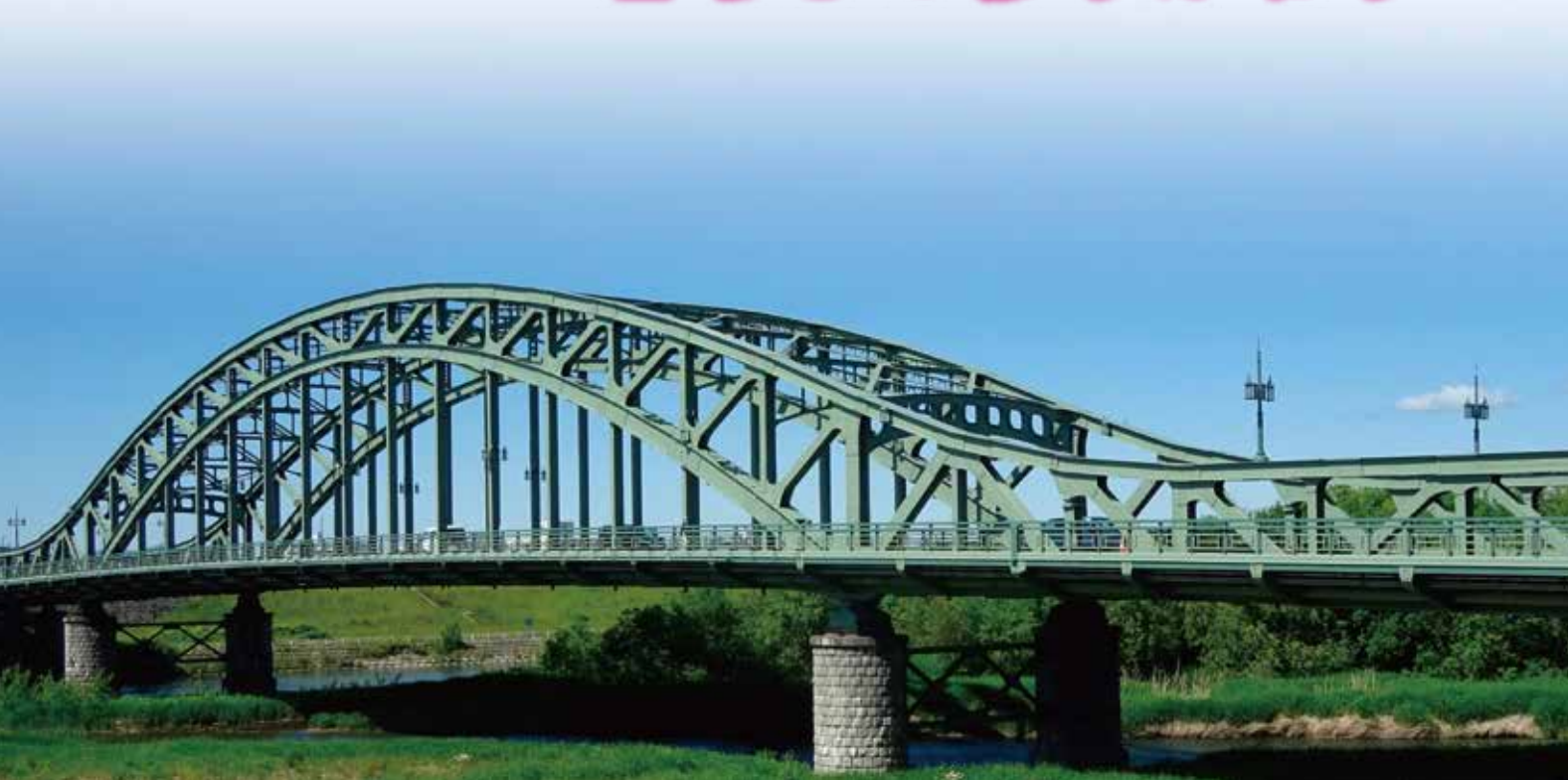

1885(明治18)年に岩村通俊、永山武四郎らは、近文山から上川盆地を見渡し、将来この土地に大都市をつくることを決意しました。1890(明治23)年に旭川、永山、神居村が、1892(明治25)年には神楽、鷹栖村がおかれ、この地域の開拓が始まりました。その後、鉄道の開通や第七師団の移転により発展を加速させ、町、区へと道内有数の都市に成長しました。1922(大正11)年には市制が施行され「旭川市」が誕生し、今年で100年の節目を迎えました。



アイヌの歴史と文化に出会う

旭川市博物館
Asahikawa City Museum

2022.7.16 sat ▶ 2022.8.28 sun

〒070-8003 旭川市神楽3条7丁目 旭川市大雪クリスタルホール内 TEL (0166) 69-2004

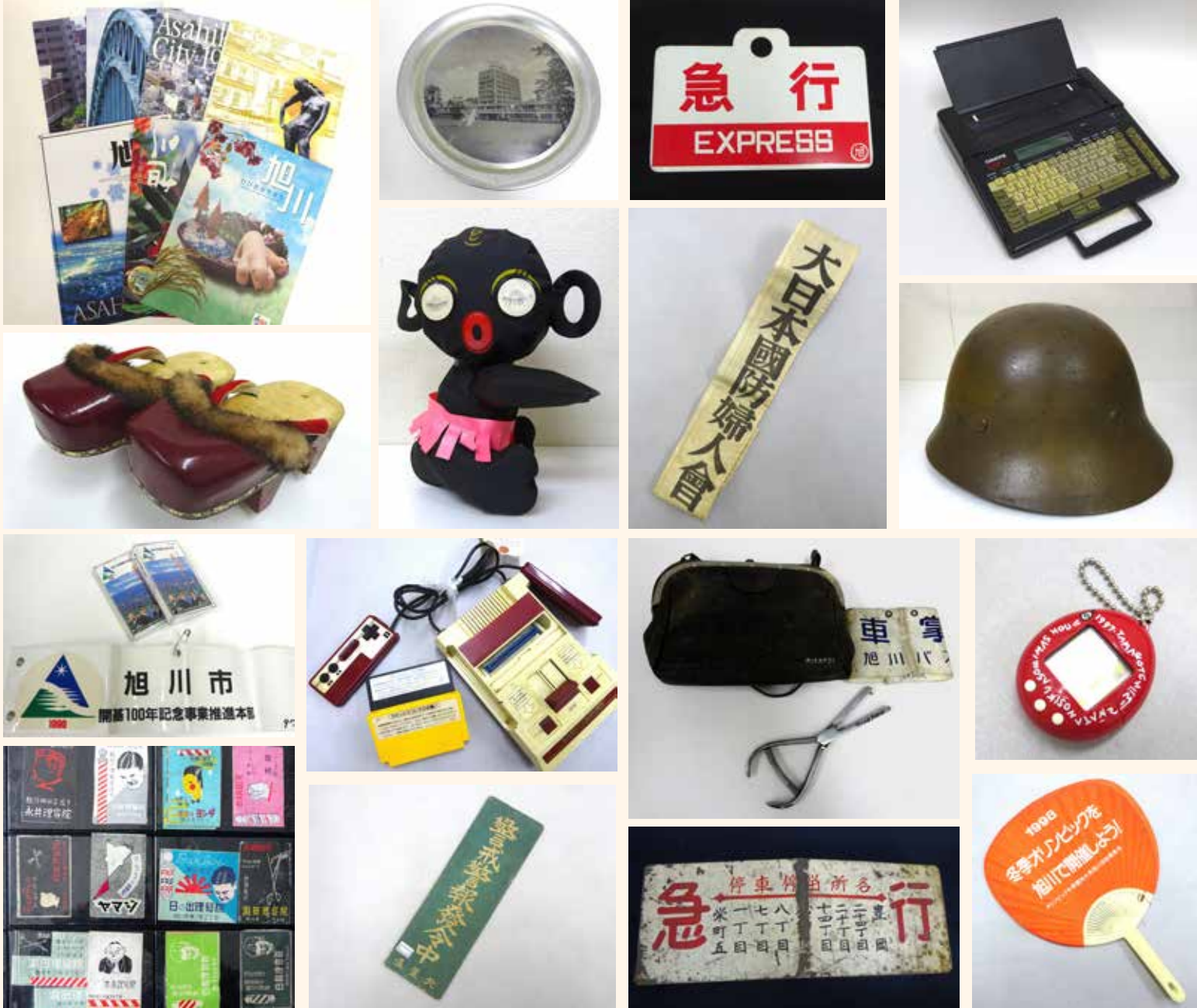

博物館の収蔵庫には、多くの皆様からご寄贈いただいた品々や写真、地図などが大切に保管されています。今回はその中から、ほんの一部を展示して、まちのあゆみと暮らしの移りかわりをご紹介します。

展示解説のご案内

学芸員が展示の紹介・解説をいたします。お気軽にご参加ください。

- 日時：7月24日(日)、8月11日(木・祝)
両日とも、10:30～11:30
- 対象：どなたでも(申込不要) ※常設展観覧料が必要です。



利用のご案内

開館時間：午前9時～午後5時
(入館受付は午後4時30分まで)

※ 8/11(木・祝)～8/15(月)は午後7時まで
(入館受付は午後6時30分まで)

観覧料

	大人	高校生	小中学生
個人	350円	230円	無料
常設展			
パスポート	700円	460円	—
団体(20名以上)	280円	180円	無料

◎パスポートは何度でも観覧でき、最初に観覧した日から1年間有効です。

交通案内



■ J R 旭川駅から
旭川駅南口西側よりクリスタル橋経由

■ バス
大雪クリスタルホール前バス停
(旭川電気軌道 ⑨
道北バス 443)

神楽4条7丁目バス停
(旭川電気軌道 ⑧ ⑪
道北バス 39 | 40 | 43)

アイヌの歴史と文化に出会う
旭川市博物館
Asahikawa City Museum

〒070-8003 旭川市神楽3条7丁目 旭川市大雪クリスタルホール内 Tel. (0166) 69-2004