

## 旭川市報道依頼

各報道機関 様

令和4年1月19日

	<table border="1"> <tr> <td>発信課</td> <td>都市交流課</td> </tr> <tr> <td>担当者</td> <td>上林（かんばやし）</td> </tr> <tr> <td rowspan="3">連絡先</td> <td>電 話 0166-25-7491</td> </tr> <tr> <td>F A X 0166-23-4924</td> </tr> <tr> <td>E-mail toshikoryu@city.asahikawa.lg.jp</td> </tr> </table>	発信課	都市交流課	担当者	上林（かんばやし）	連絡先	電 話 0166-25-7491	F A X 0166-23-4924	E-mail toshikoryu@city.asahikawa.lg.jp
発信課	都市交流課								
担当者	上林（かんばやし）								
連絡先	電 話 0166-25-7491								
	F A X 0166-23-4924								
	E-mail toshikoryu@city.asahikawa.lg.jp								
分 類	<input checked="" type="checkbox"/> イベント・行事    募集    契約・入札    会議・説明会    その他 （該当する分類を囲むこと。）								
日 程	（1）1月21日（金）～2月27日（日） （2）1月26日（水）								
発表項目 （行事名）	（1）令和3年度旭川市・姉妹友好都市青少年交流絵画展 （2）令和3年度旭川市姉妹友好都市絵画コンクール 表彰式								
概 要 （趣旨・日時・場所・内容等を記入すること。）	<p>本市の姉妹友好都市であるロシア連邦ユジノサハリンスク市、大韓民国水原市、中華人民共和国哈爾濱市との青少年交流事業については、感染症拡大の影響により従来の相互訪問による交流の実施が困難であることから、令和3年度新規事業として「旭川市・姉妹友好都市青少年交流絵画展」を開催します。</p> <p>また、本市においては、市内中学生を対象とする「姉妹友好都市絵画コンクール」を開催し、その優秀作品の表彰を行います。</p> <p>（1）令和3年度旭川市・姉妹友好都市青少年交流絵画展          ア 日時 1月21日（金）～2月27日（日）          イ 会場 旭川市ホームページ及び市内施設での巡回展          ※詳細は別添チラシにて確認願います。</p> <p>（2）令和3年度旭川市姉妹友好都市絵画コンクール 表彰式          ア 日時 1月26日（水） 午後5時30分～          イ 場所 秘書課第2応接室</p>								
添付資料	<input checked="" type="checkbox"/> 有（絵画展チラシ）    ・    無 （有・無のいずれかを囲むこと。） ※ 有の場合、資料の内容を記入すること。なお、別途冊子等の配付を希望する場合は、その旨記入すること。								
報道（取材）に当たってのお願い	取材等のお申し込みは、上記担当へお問い合わせください。								
備 考									

令和3年度

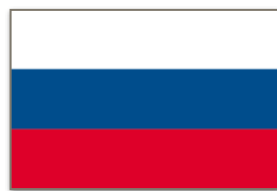
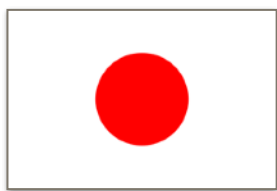

# 旭川市・姉妹友好都市 青少年交流絵画展

テーマは「友情 (Friendship)」。各都市の  
青少年が描いた作品の数々をぜひご覧ください。

<参加都市>

旭川市

ロシア・ユジノサハリンスク市

韓国・水原 (スウォン) 市

中国・哈爾濱 (ハルビン) 市

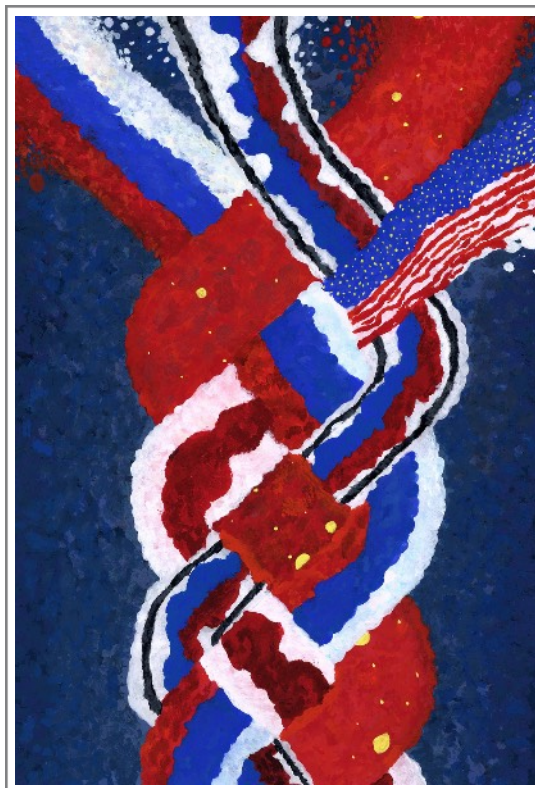
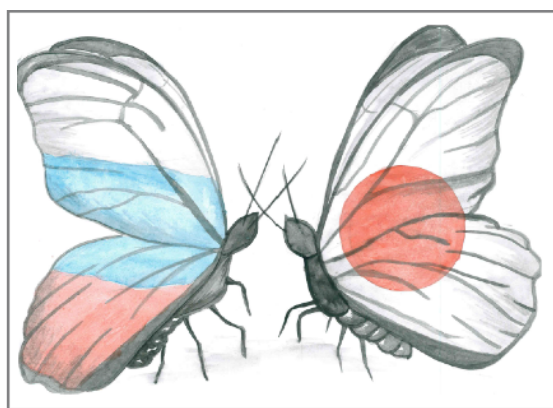

## オンライン展示

1月21日(金)～旭川市ホームページにて開催

<https://www.city.asahikawa.hokkaido.jp/kurashi/408/437/d073545.html>



## 巡回展

1月29日(土)午後～2月4日(金)午前

**アッシュアトリウム**

(1条通7丁目 A.s.h. 1階)

2月8日(火)～2月13日(日)

**イオンモール旭川西**

1階 デジタル家電売場前

2月14日(月)午後～2月20日(日)

**旭川市国際交流センター**

展示・交流スペース

(1条通8丁目 フィール旭川7階)

2月21日(月)午後～2月27日(日)

**メガセンタートライアル旭川店**

1階 旭川市情報コーナー

(6条通14丁目64)

(お問合せ) 旭川市観光スポーツ交流部都市交流課 担当: 上林 (かんばやし)

TEL: 25-7491 MAIL: toshikoryu@city.asahikawa.lg.jp