

旭川市報道依頼

各報道機関 様

発表日	令和 2年 9月 1日
発信課	経済部 旭山動物園
担当者	土井
連絡先	電 話 0166-36-1104
	F A X 0166-36-1406
	E-mail zookoho@city.asahikawa.lg.jp

分 類	<input checked="" type="radio"/> イベント・行事 <input type="radio"/> 募集 <input type="radio"/> 契約・入札 <input type="radio"/> 会議・説明会 <input type="radio"/> その他 (該当する分類を囲むこと。)
日 程	9月1日(火)から9月22日(火・祝)まで
発表項目 (行事名)	「どうぶつマスクお絵かきコンテスト」(株式会社水野染工場主催イベント)
概 要 (趣旨・日時・場所・内容等を記入すること。)	<p>現在、新型コロナウイルス拡大の影響で多くのイベントが中止になる中、子供たちに楽しい思い出を作ってもらいたい思いからコンテストを実施するものである。</p> <p>1 期 間 募集期間：令和2年9月1日(火)から9月22日(火・祝)まで 展示期間：令和2年10月1日(木)から10月31日(土)まで ※本園やすらぎの森休憩所で応募作品(650点)を展示予定です。</p> <p>2 内容 0歳から小学生までの子供たちに動物をよく観察してもらい、本園の動物たちの口もとを描いてもらいます。審査の結果選ばれた3名にデザインしたマスクを染めてプレゼントするという内容になっております。</p> <p>3 イベント詳細等 別紙のとおり</p> <p>4 その他 同イベントは9月5日(土)から9月30日(水)の期間で札幌市円山動物園でも実施予定です。</p>
添付資料	<input checked="" type="radio"/> 有 <input type="radio"/> 無 (有・無のいずれかを囲むこと。)
報道(取材)に当たってのお願い	<u>取材いただける場合は、事前にご連絡ください。</u> ※駐車場は東門駐車場を御利用ください。各社腕章着用をお願いします。
備 考	

令和2年度

どうぶつマスクお絵描きコンテスト

～芸術の秋 今日からキミもマスクのデザイナー～

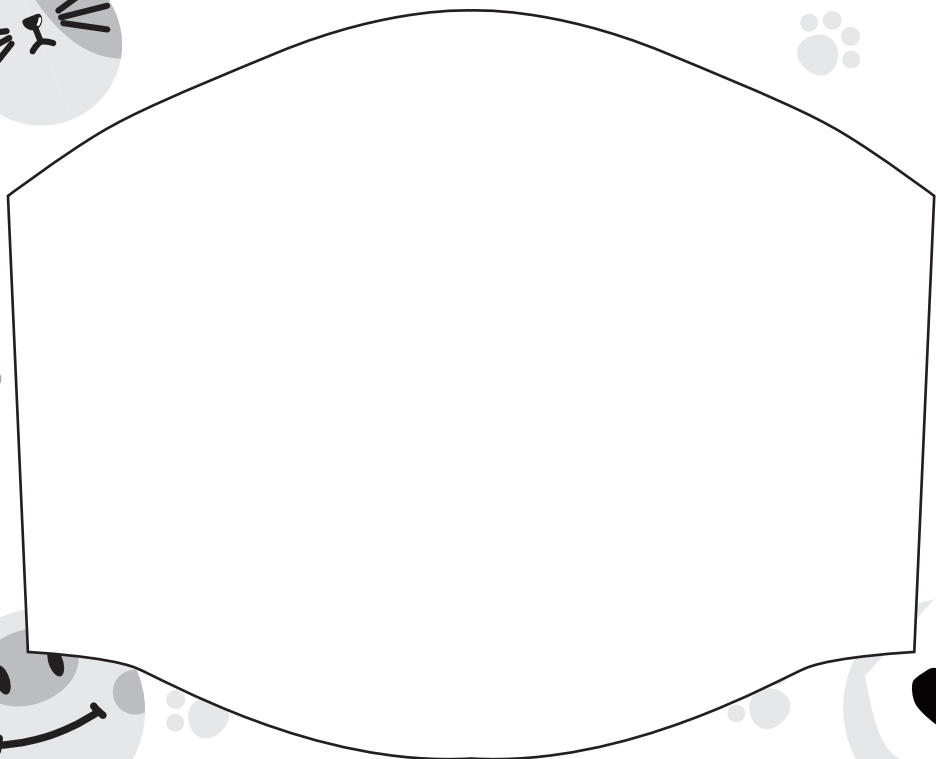

キリトリ

おうぼようし ちよくせつさくひん か
※こちらの応募用紙に直接作品を描いてください。

なんのどうぶつの絵ですか？	アピールポイントは？

ふりがな
お名前

学年(年)

キミの描いた絵がマスクになるかも！
どうぶつの口元をよ～く観察して描いてみよう！

【注意】

- ・ かならず園内にいる動物の口もとを描こう！
- ・ 1つのマスクにつき、1種類の動物（の口元）だよ！
- ・ ペン（ボスカ）で描く事をおすすめします！
- （※色が薄いとマスクにできない場合があるよ。）
- ・ 描いた絵はお返しできないので気をつけてね！
- ・ キリトリはこちらですので間違っ
切り取らないように気をつけてね！

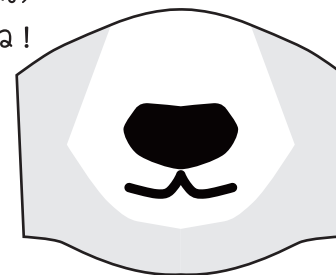

ホッキョクグマくん

フリガナ 氏名	ねん れい 年 齢	歳
じゅう しょ 住所	〒 -	
でんわばんごう 電話番号	()	

※こちらの個人情報は当コンテスト以外に使用しません。選考が行われた後にすぐ破棄処分致します。

応募先



株式会社 水野染玉場

TEL.0166-29-0000
FAX.0166-26-7422

〒070-0010 北海道旭川市大雪通り 3丁目 488-26



芸術の秋
今日からキミも
マスクのデザイナー?

どうぶつマスク

作品募集!!

お絵描きコンテスト

2020年9月1日(火)~9月22日(火祝)

『どうぶつマスクお絵描きコンテスト』の作品を募集いたします。
旭山動物園にいる動物を描いて、楽しいマスクを作りませんか。
たくさんのご応募をお待ちしています。

募集内容

- 【応募対象】0歳~小学生まで
- 【作品】園内の動物の口もとを描く(1つのマスクに動物1種類)
- 【審査員】旭山動物園職員・水野染工場
- 【受賞作品】大賞1名、準大賞2名
- 【結果発表】旭山動物園ホームページ・水野染工場ホームページ
- 【その他】受賞者以外の作品は、抽選で(650名様)園内に1ヶ月間展示されます

応募方法

園内3箇所にマスク型の入った応募用紙を設置、または旭山動物園ホームページ、水野染工場公式ホームページからもダウンロードできます。ペン(ポスカ推奨)等でお絵描きしていただき、下記記載の水野染工場宛にお送りください。

【応募用紙設置場所】

- サポートセンター ●あさひやまファームZoo ●旭山動物園中央売店

応募方法手順

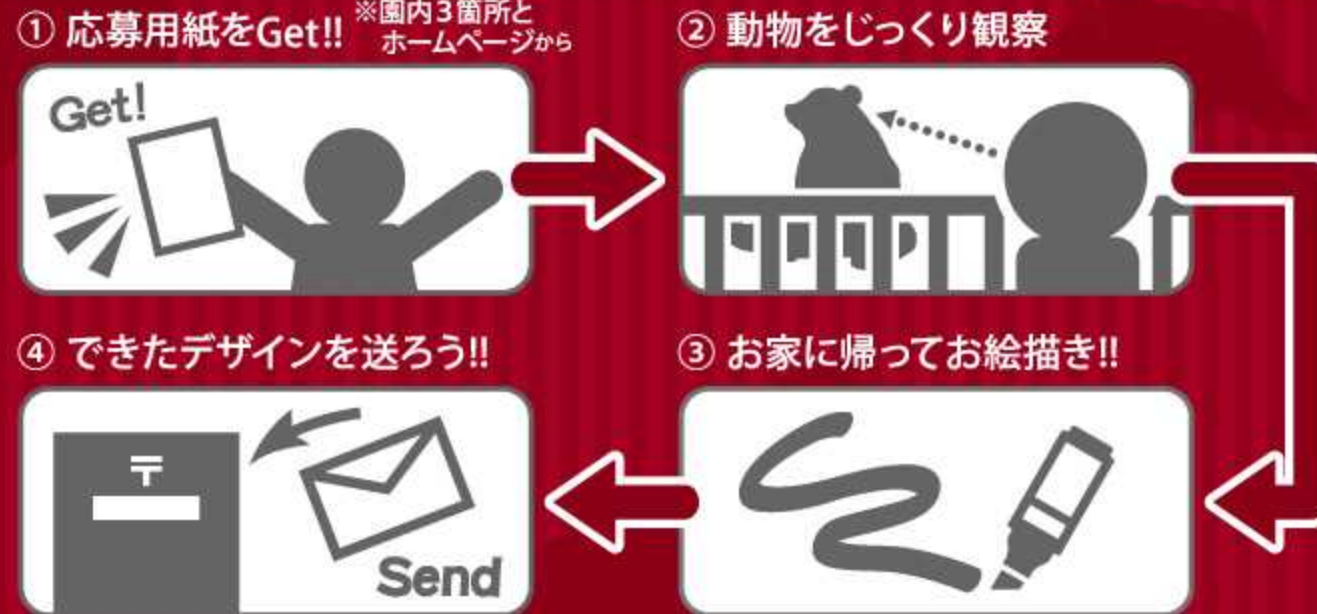

受賞者景品

- 【大賞1名】デザインしたマスク + 動物マスク5点セット
- 【準大賞2名】デザインしたマスク + 手ぬぐい2枚

■旭山動物園ホームページ <https://www.city.asahikawa.hokkaido.jp/asahiyamazoo/> ■水野染工場ホームページ <http://www.hanten.jp>

【応募 注意点について】

●応募作品は園内にいる動物の口もとを描いて下さい。(1つのマスクにつき1種類の動物) ●応募作品は未発表のものに限ります。 ●応募作品で受賞した方以外の作品の中から抽選で650点を旭山動物園園内で展示いたします。その際は住所・お電話番号の部分に破棄いたします。 ●ご応募にかかる通信費、郵便料金等はお客様のご負担となります。 ●ご送付いただきましたお写真の返送はいたしません。 ●応募作品の郵送時における事故について、主催者は一切責任を負わないものとします。 ●応募の確認や結果などに関する個別のご質問への対応はお受けできません。 ●応募者は、当コンテストのプロモーションなどに活用する目的で、応募作品を、無償かつ無期限に使用、掲載、転載、公衆送信等することを承諾するものとします。使用の際、使用詳細を個別にご連絡することはございません。 ●また、使用にあたっては応募者の氏名・作品名等が表示される場合がございます。尚、応募者は当主催者に対し、著作権人格権に基づく権利の主張は一切行わないものとします。 ●応募作品(作品タイトル・コメント含む)は、受賞の有無にかかわらず、当コンテストの当公式サイトに掲載される場合があります。また、受賞者は氏名等が当公式サイトや各種メディアに掲載される場合があります。 ●ご応募頂いた個人情報は、当社にて厳重かつ適切に管理し、当コンテスト関連以外の目的で使用することはありません。 ●入賞結果につきましては、旭山動物園公式サイト/水野染工場公式サイトのページにて発表いたします。 ●当社は、当コンテストを通じて応募者から取得した個人情報について、個人情報の保護に関する法律を遵守し、紛失、漏えいすることなどが無いよう、適正かつ安全に管理することをお約束いたします。 ●個人情報の利用目的は、法令に定めのある場合を除き、当コンテストにかかる、賞品の発送業務を遂行する場合に限定いたします。 ●当コンテストを通じて取得した応募者の個人情報を、第三者に委託・提供いたしません。 ●応募者から個人情報の内容の公表・開示・訂正・削除・利用停止等の請求があった場合には、法令に定めのある場合を除き、適切かつ迅速に対応いたします。

応募先
お問合せ



株式会社 水野染工場
〒070-0010 旭川市大雪通り3丁目 488-26 TEL.0166-29-0000



水野染工場の どうぶつマスク

全40種類!!

家庭やオフィスを明るく笑顔に!

暗いニュースが多い中、私たちにできる事はないかと創業百余年培ってきました染色技術や縫製技術を活かし、手ぬぐいで使用している綿100%の生地を使ってマスクを作り始めました。

人気マスク TOP10

1位 シロクマ	2位 ママルネコ	3位 猫-1	4位 ブタ	5位 ゴリラ
6位 レッサーパンダ	7位 トラ	8位 ペンギン	9位 エゾリス	10位 猫-3

どうぶつマスク お取扱い店

旭山動物園中央売店 (動物園内) ●旭川市立病院 売店 (北海道旭川市金星町1-1-65) ●旭川医療センター 売店 (旭川市花咲町7丁目 4048)	あさひやま FarmZoo (動物園内) ●合同庁舎 売店 (旭川市宮前通東 4155 番 31) ●旭川圭泉会病院 売店 (旭川市東旭川町下兵村 252 番地)	株式会社 水野染工場 (旭川市大雪通り3丁目 488-26) ●上川合同庁舎 売店 (旭川市永山6条19-1) ●旭川市役所 売店 (旭川市6条通9丁目 46 番地)
---	---	---