

旭川市報道依頼

各報道機関 様

発表日	令和元年 11月 13日
発信課	社会教育部文化振興課彫刻美術館
担当者	鈴木
連絡先	電 話 0166-46-6277
	F A X 0166-46-6288
	E-mail sculpture_mus@city.asahikawa.lg.jp

分 類	<input checked="" type="radio"/> イベント・行事 <input checked="" type="radio"/> 募集 <input type="radio"/> 契約・入札 <input type="radio"/> 会議・説明会 <input type="radio"/> その他 (該当する分類を囲むこと。)
日 程	12月21日(土) 午前10時～午後3時
発表項目 (行事名)	こども彫刻教室「鑄造体験！～金属でつくる自分だけのかたち～」
概 要 (趣旨・日時・場所・内容等を記入すること。)	<p>旭川市彫刻美術館では講師をお招きし、造形活動に親しむ「こども彫刻教室」を開催します。つきましては、募集や当日の様態等についての報道をよろしくお願い申し上げます。</p> <ol style="list-style-type: none"> 1 内容：鑄造によるキーホルダーづくり。 2 日時：12月21日(土) 午前10時～午後3時(受付午前9時40分から) 昼休憩 午後0時～午後1時 3 場所：彫刻美術館本館 1階 研修室 4 対象：小学5年生～中学生 5 講師：彫刻家 椎名 澄子さん 6 お申し込みは11月20日午前9時からお電話で彫刻美術館まで
添付資料	<input checked="" type="radio"/> 有 <input type="radio"/> 無 子ども彫刻教室チラシ
報道(取材)に当たってのお願い	取材希望の場合は彫刻美術館(TEL:0166-46-6277)にご連絡ください。
備 考	



子ども彫刻教室



キャラ 造 体 験!! ~ 金属でつくる自分だけのかたち ~

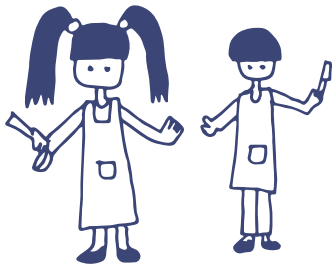

好きなかたちに切ったゴム板に溶かした
錫合金をながしこみ、冷えてかたまったらきれい
にみがいて完成!!

オリジナルのキーホルダーをつくります。

金造造というのは、溶かした金属を「型」にながして
かたちをつくる方法のことです。

みんなが街でみかける
「金剛象」も金造造して
つくられているよ!

かたちを
考える



カッターで
切ったり



錫合金を溶かして...
オヤマでそく



ヤスリでみがいたり



12 / 21

土曜日

10:00 ~ 15:00

●休けい 12:00 ~ 13:00

対象 小学5年生 ~ 中学生

参加料 400円 (100)(100)(100)(100) (子どもひとりにつき)

持ちもの



おひるごはん



軍手



型



筆記用具

場所 彫刻美術館本館 1階 石研修室
(春光5条7丁目)

申込み 11月20日(水) 9:00よりお電話で
彫刻美術館まで ☎ 0166-46-6277

講師は 椎名 澄子
さん
(彫刻家)