旭川市報道依頼

各報道機関　様

発表日	平成　30年 8月 1日
発信課	市民生活課（消費生活センター）
担当者	山本
連絡先	電　話　内線　80-2651
	FAX
	E-mail　syo510@city.asahikawa.hokkaido.jp

分　類	その他
日　程	月　　日　～　　月　　日
発表項目（行事名）	小売価格調査結果について
概　要 （趣旨・日時・場所・内容等を記入すること。）	平成30年7月20日実施分の価格調査がまとまりましたのでお知らせします。
添付資料	有　　・小売価格調査結果 ※　有の場合，資料の内容を記入すること。なお，別途冊子等の配付を希望する場合は，その旨記入すること。
報道（取材）に当たってのお願い	
備　考	

旭川市小売価格調査結果（３４品目）

調査年月日：平成３０年７月20日

１　調査対象３４品目３５規格の価格動向

個別品目の価格動向については別紙のとおり

	調査規格数	対前月比較		
		値上がり	値下がり	変動なし
石油製品	(3)	プロパンガス　(1)	灯油・ガソリン(2)	(0)
食品･雑貨	(15)	砂糖・小麦粉・米・ﾄｲﾚｯﾄﾍﾟｰﾊﾟｰ・ラップ・合成洗剤 (6)	食用油・牛乳・しょう油・みそ・鶏卵・納豆・豆腐・食パン・ティッシュペーパー (9)	(0)
肉　類	(4)	国産牛肉・鶏肉 (2)	外国産牛肉・豚肉 (2)	(0)
鮮　魚	(5)	さんま　(1)	塩さけ・ほっけ・いか・まぐろ　(4)	(0)
野　菜	(8)	白菜・キャベツ・長ねぎ・ほうれん草・ばれいしょ・きゅうり　(6)	大根・玉ねぎ　(2)	(0)

	全体	対前月比較			対前年同月比較		
		値上がり	値下がり	変動なし	値上がり	値下がり	変動なし
規格数	３５	１６	１９	０	２１	１４	０

２　特売件数（食品雑貨・肉類　１８品目１９規格）

（　）は前月の件数

砂　糖	1	(2)	鶏　卵	1	(3)	ﾄｲﾚｯﾄﾍﾟｰﾊﾟｰ	1	(1)
食用油	0	(0)	納　豆	1	(2)	ラップ	0	(0)
小麦粉	0	(1)	豆　腐	0	(2)	合成洗剤	1	(1)
牛　乳	1	(0)	食パン	1	(1)	国産牛肉	0	(0)
しょう油	0	(0)	米	1	(3)	外国産牛肉	0	(1)
みそ	2	(0)	ﾃｨｯｼｭﾍﾟｰﾊﾟｰ	0	(0)	豚　肉	0	(1)
						鶏　肉	1	(2)

３　動向に関するコメント

（1）灯油・ガソリンに関するコメント

旭川地方石油販売業協同組合　事務局長　酒匂　學　（Ｈ３０．７．２６）

石油製品全体	ニューヨーク市場の７月２日原油先物相場ＷＴＩ原油は７３．９４ﾄﾞﾙ/ﾊﾞｰﾚﾙで先月６月１日の６５．８１ﾄﾞﾙ/ﾊﾞｰﾚﾙから８ﾄﾞﾙ/ﾊﾞｰﾚﾙ強の大幅上昇でスタート。これは６月２２日開催のOPEC総会で減産量を従来目標の日量１８０万バレルに戻すことに決定したことで反発，また米国がイラン産原油の輸入停止を関係国に求めたことで大幅反発，更にドル安等の結果，原油価格が大幅上昇しました。その後米中貿易摩擦警戒で反落，米国が戦略石油備蓄の放出検討で需給ひっ迫の懸念後退等で反落するも，米国株高意識，米国原油，ガソリン在庫が予想を上回る減で反発。７月も反落・反発を繰り返し２５日には６９．３０ﾄﾞﾙ/ﾊﾞｰﾚﾙとなっています。 これからの小売価格は，原油のめまぐるしい変動と元売りコスト変動から通知される卸価格の改定により上下することが考えられます。
ガソリン	７月２０日の消費生活センター調査結果で，平均小売価格は前月比０．６１円／ﾘｯﾄﾙ下がりました。 ８月以降の小売価格は元売りの卸値改定の発表次第ですが，原油価格の変動により改定されるかもしれません。
灯　油	７月２０日の消費生活センター調査結果で，平均小売価格は前月比０．８３円／ﾘｯﾄﾙ下がりました。 ８月以降の小売価格は元売りの卸値改定の発表次第ですが，原油の価格変動等により改定されるかもしれません。

（２）鮮魚に関するコメント

㈱一印旭川魚卸売市場　鮮魚部長　田中　英利（Ｈ３０．７．２７）

塩　さ　け	主力産地は北海道・ロシア・アメリカ・チリ・ノルウェーとなります。価格は高値で推移し，入荷量は安定します。 ロシア・アメリカ共に，新物紅鮭は昨年より高値です。トラウトサーモンは，紅鮭に引っ張られて高値です。 秋鮭は，昨年よりは獲れる予想です。
さ　ん　ま	主力産地は根室・釧路・三陸となります。価格は高値で推移し，入荷量は不安定です。 冷凍品中心ですが，少なく高値です。
開　　き ほ　っ　け	主力産地は利尻・礼文となります。価格はもちあいで推移し，入荷量は安定します。 ５～６月の新物が出てきました。価格も安定しています。
い　　か	主力産地は函館・留萌・稚内となります。価格は高値で推移し，入荷量は不安定です。少なく，高値です。
ま　ぐ　ろ	生バチマグロの主力産地はインドネシア・パラオで，価格は高値で推移し，入荷量は不安定です。養殖マグロと本マグロの主力産地は奄美・高知・長崎で，価格は安値で推移し，入荷量は安定します。

（３）野菜に関するコメント

旭川青果卸売市場㈱　蔬菜部長　高橋　正典　（Ｈ３０．７．２６）

大　　根	主力産地は十勝・上川となります。価格はもちあいで推移し，入荷量は安定します。 順調な出荷が予想されます。
白　　菜	主力産地は十勝・上川となります。価格はもちあいで推移し，入荷量は安定します。 順調な出荷が予想されます。
キャベツ	主力産地は十勝・上川・胆振となります。価格はもちあいで推移し，入荷量は安定します。 順調な出荷が予想されます。
玉　ね　ぎ	主力産地は北見・兵庫となります。価格はもちあいで推移し，入荷量は不安定です。 上旬までは府県産中心の販売です。中旬以降は道内産の出荷ですが，６月末～７月上旬の天候の影響で小玉傾向です。
長　ね　ぎ	主力産地は十勝・空知となります。価格はもちあいで推移し，入荷量は安定します。 各産地とも若干の遅れは見られるものの，概ね順調な出荷見込みです。
ほうれん草	主力産地は上川・胆振となります。価格はもちあいで推移し，入荷量は安定します。 各産地とも順調な出荷見込みです。
ばれいしょ	主力産地は上川・函館となります。価格は安値で推移し，入荷量は安定します。 天候に左右されますが，順調な出荷予定です。
きゅうり	主力産地は上川となります。価格はもちあいで推移し，入荷量は安定します。 天候に大きく左右されますが，順調な出荷が予想されます。

（別紙1）

旭 川 市 小 売 価 格 調 査 結 果 表

調査日　平成30年7月20日　　（旭川市消費生活センター担当）

品目		規格	高値（円）	安値（円）	平均（円）	対前月比較 円	対前月比較 率	対前年同月比較 円	対前年同月比較 率
石油	灯油	1ﾘｯﾄﾙ 配達料込み	99	89	95.64	−0.83	−0.01	21.44	0.29
	プロパンガス	5立方ﾒｰﾄﾙ 基本料込み	8,030	4,941	6,005.14	1.27	0.00	56.87	0.01
	ガソリン	1ﾘｯﾄﾙ レギュラー	158	142	154.86	−0.61	0.00	20.93	0.16
食品雑貨	砂糖	上白糖 1ｷﾛｸﾞﾗﾑ	267	142	218.86	15.79	0.08	16.39	0.08
	食用油	サラダ油 1,000ｸﾞﾗﾑ	522	194	279.71	−8.62	−0.03	−11.76	−0.04
	小麦粉	薄力一等粉 1ｷﾛｸﾞﾗﾑ	300	116	218.50	0.83	0.00	−6.97	−0.03
	牛乳	普通品 1,000ﾐﾘﾘｯﾄﾙ	278	167	196.50	−1.90	−0.01	−13.17	−0.06
	しょう油	濃口1ﾘｯﾄﾙ ペットボトル詰	343	149	281.86	−0.14	0.00	−10.81	−0.04
	みそ	750ｸﾞﾗﾑ	321	181	253.79	−16.81	−0.06	−6.48	−0.02
	鶏卵	L玉(64ｸﾞﾗﾑ～70ｸﾞﾗﾑ) 10個	228	179	202.21	−0.32	0.00	17.21	0.09
	納豆	普通品 30～50ｸﾞﾗﾑ 3個入りﾊﾟｯｸ	149	77	92.86	−5.47	−0.06	2.33	0.03
	豆腐	木綿 300～400ｸﾞﾗﾑ ﾊﾟｯｸ入り	139	47	69.86	−1.41	−0.02	−12.47	−0.15
	食パン	普通サイズ 6枚スライス	181	77	127.36	−7.64	−0.06	1.16	0.01
	米	ななつぼし 10ｷﾛｸﾞﾗﾑ	4,286	3,188	3,837.69	100.42	0.03	230.36	0.06
	ﾃｨｯｼｭﾍﾟｰﾊﾟｰ	400枚入り 5箱組	337	238	287.86	−5.94	−0.02	−7.47	−0.03
	ﾄｲﾚｯﾄﾍﾟｰﾊﾟｰ	50ﾒｰﾄﾙ～60ﾒｰﾄﾙ 12ロール	692	321	389.79	8.46	0.02	34.66	0.10
	ラップ	30ｾﾝﾁ×20ﾒｰﾄﾙ	289	135	175.36	5.36	0.03	17.89	0.11
	合成洗剤	液体タイプ	521	180	308.31	9.31	0.03	52.89	0.21
肉類	牛肉	国産ロース スライス 100ｸﾞﾗﾑ	1,058	423	806.00	164.27	0.26	222.30	0.38
		外国産ロース スライス 100ｸﾞﾗﾑ	321	208	264.92	−9.79	−0.04	10.38	0.04
	豚肉	国産ロース スライス 100ｸﾞﾗﾑ	257	158	209.43	−9.37	−0.04	2.56	0.01
	鶏肉	モモ(骨なし) 100ｸﾞﾗﾑ	138	78	112.36	2.36	0.02	−5.71	−0.05
鮮魚	塩さけ	切身 100ｸﾞﾗﾑ	328	128	205.21	−14.46	−0.07	11.61	0.06
	さんま	100ｸﾞﾗﾑ	297	59	104.60	31.27	0.43	40.30	0.63
	ほっけ	開きほっけ 100ｸﾞﾗﾑ	193	116	152.31	−1.83	−0.01	−21.40	−0.12
	いか	姿もの 100ｸﾞﾗﾑ	454	75	130.50	−22.81	−0.15	−8.71	−0.06
	まぐろ	めばちまぐろ・きはだまぐろ赤身(さく切り)100ｸﾞﾗﾑ	398	137	308.54	−29.93	−0.09	61.41	0.25
野菜	大根	100ｸﾞﾗﾑ	24	9	15.36	−2.91	−0.16	0.69	0.05
	白菜	100ｸﾞﾗﾑ	34	11	26.36	5.43	0.26	4.03	0.18
	キャベツ	100ｸﾞﾗﾑ	36	9	20.64	0.84	0.04	4.31	0.26
	玉ねぎ	100ｸﾞﾗﾑ	30	17	22.36	−0.11	0.00	−4.51	−0.17
	長ねぎ	100ｸﾞﾗﾑ	224	48	102.50	34.97	0.52	−3.23	−0.03
	ほうれん草	100ｸﾞﾗﾑ	152	61	110.86	23.86	0.27	−7.67	−0.06
	ばれいしょ	100ｸﾞﾗﾑ	58	14	33.86	6.06	0.22	−5.01	−0.13
	きゅうり	100ｸﾞﾗﾑ	103	33	64.00	18.73	0.41	21.73	0.51

注1　市の価格調査員15名が調査した結果を集計したものです。なお、この価格は消費税込みの価格です。

旭 川 市 石 油 製 品 小 売 価 格 調 査 結 果

1 調査結果

調査日　平成30年7月20日

品　　目	規　　格	高 値（円）	安 値（円）	平 均（円）	対前月比較（円）	対前月比較（率）	対前年同月比較（円）	対前年同月比較（率）
灯　　油	1ﾘｯﾄﾙ　配達料込み	99	89	95.64	−0.83	−0.01	21.44	0.29
プロパンガス	5立方ﾒｰﾄﾙ　基本料込み	8,030	4,941	6,005.14	1.27	0.00	56.87	0.01
ガ ソ リ ン	1ﾘｯﾄﾙ　レギュラー	158	142	154.86	−0.61	0.00	20.93	0.16

2 灯油の価格分布状況（1ﾘｯﾄﾙ　配達料込み）

価格 調査日	79 ～円	80 円	81 円	82 円	83 円	84 円	85 円	86 円	87 円	88 円	89 円	90 円	91 円	92 円	93 円	94 円	95 円	96 円	97 円	98 円	99 円	100 円～	店舗数 （店）	平均価格 （円）
2月20日	0	0	0	0	0	0	0	0	1	4	5	0	3	1	1	0	0	0	0	0	0	0	15	89.47
3月20日	0	0	0	0	0	0	0	0	0	4	6	0	3	1	1	0	0	0	0	0	0	0	15	89.60
4月20日	0	0	0	0	0	0	0	0	1	3	2	3	3	1	1	0	0	0	1	0	0	0	15	90.27
5月20日	0	0	0	0	0	0	0	0	2	2	3	2	2	1	1	1	0	0	1	0	0	0	15	90.33
6月20日	0	0	0	0	0	0	0	0	0	1	0	0	0	0	1	0	2	5	1	2	2	1	15	96.47
7月20日	0	0	0	0	0	0	0	0	0	0	1	0	0	0	2	0	2	4	2	1	2	0	14	95.64

3 プロパンガスの価格分布状況（5立方ﾒｰﾄﾙ（基本料込み））

価格 調査日	～4,399円	4,400円～ 4,699円	4,700円～ 4,999円	5,000円～ 5,299円	5,300円～ 5,599円	5,600円～ 5,899円	5,900円～ 6,199円	6,200円～ 6,499円	6,500円～ 6,799円	6,800円～ 7,099円	7,100円～	店舗数 （店）	平均価格 （円）
2月20日	0	0	1	1	5	3	0	2	1	0	2	15	6,004.33
3月20日	0	0	1	1	5	3	0	2	1	0	2	15	6,001.67
4月20日	0	0	1	0	5	2	1	3	2	0	1	15	6,004.47
5月20日	0	0	1	0	5	2	1	3	2	0	1	15	6,001.13
6月20日	0	0	1	0	5	1	2	3	2	0	1	15	6,003.87
7月20日	0	0	1	0	5	1	1	3	2	0	1	14	6,005.14

4 ガソリンの価格分布状況（1ﾘｯﾄﾙ　レギュラー）

価格 調査日	137 ～円	138 円	139 円	140 円	141 円	142 円	143 円	144 円	145 円	146 円	147 円	148 円	149 円	150 円	151 円	152 円	153 円	154 円	155 円	156 円	157 円	158 円～	店舗数 （店）	平均価格 （円）
2月20日	1	0	0	0	0	0	0	0	2	3	0	0	9	0	0	0	0	0	0	0	0	0	15	147.07
3月20日	1	0	1	0	0	0	0	0	0	4	0	0	9	0	0	0	0	0	0	0	0	0	15	146.60
4月20日	0	0	0	1	0	0	0	2	0	1	2	0	8	0	0	0	0	0	0	0	0	0	14	147.14
5月20日	0	0	0	0	0	0	0	1	0	0	0	0	2	0	0	12	0	0	0	0	0	0	15	151.07
6月20日	0	0	0	0	0	0	0	1	0	0	0	0	0	0	0	0	1	2	0	0	11	0	15	155.47
7月20日	0	0	0	0	0	1	0	0	0	0	0	0	0	0	0	0	1	4	0	0	7	1	14	154.86

注（市の価格調査員15名が調査した結果を集計したものです。なお、この価格は消費税込みの価格です。）

［調査担当係：旭川市消費生活センター　TEL25－9747］

灯油　１ リットル

（全て消費税込み　単位：円）

年度	月	4月	5月	6月	7月	8月	9月	10月	11月	12月	1月	2月	3月	平均
26	高値	108	108	108	110	110	108	106	105	98	83	77	80	100.08
年	平均	105.07	104.53	104.87	105.67	105.93	105.60	103.50	100.67	93.67	80.00	74.93	77.15	96.80
度	安値	100	97	100	103	103	103	97	98	89	75	73	73	92.58
27	高値	81	82	85	84	84	84	73	73	67	62	59	59	74.42
年	平均	77.40	78.13	78.60	79.60	77.40	75.27	70.60	69.00	65.93	57.60	57.50	57.53	70.38
度	安値	72	74	74	74	73	72	68	66	62	55	55	55	66.67
28	高値	66	66	67	63	63	63	63	66	78	84	84	84	70.58
年	平均	58.36	58.43	59.46	61.07	61.40	60.40	60.27	63.00	73.13	79.00	79.07	77.33	65.91
度	安値	56	56	56	58	59	56	57	60	71	73	77	74	62.75
29	高値	78	78	78	78	78	76	81	85	89	93	93	93	83.33
年	平均	76.00	76.00	74.73	74.20	73.80	73.13	74.60	79.00	86.00	86.60	89.47	89.60	79.43
度	安値	72	72	72	71	68	64	72	75	84	84	87	88	75.75
30	高値	97	97	105	99									99.50
年	平均	90.27	90.33	96.47	95.64									93.18
度	安値	87	87	88	89									87.75

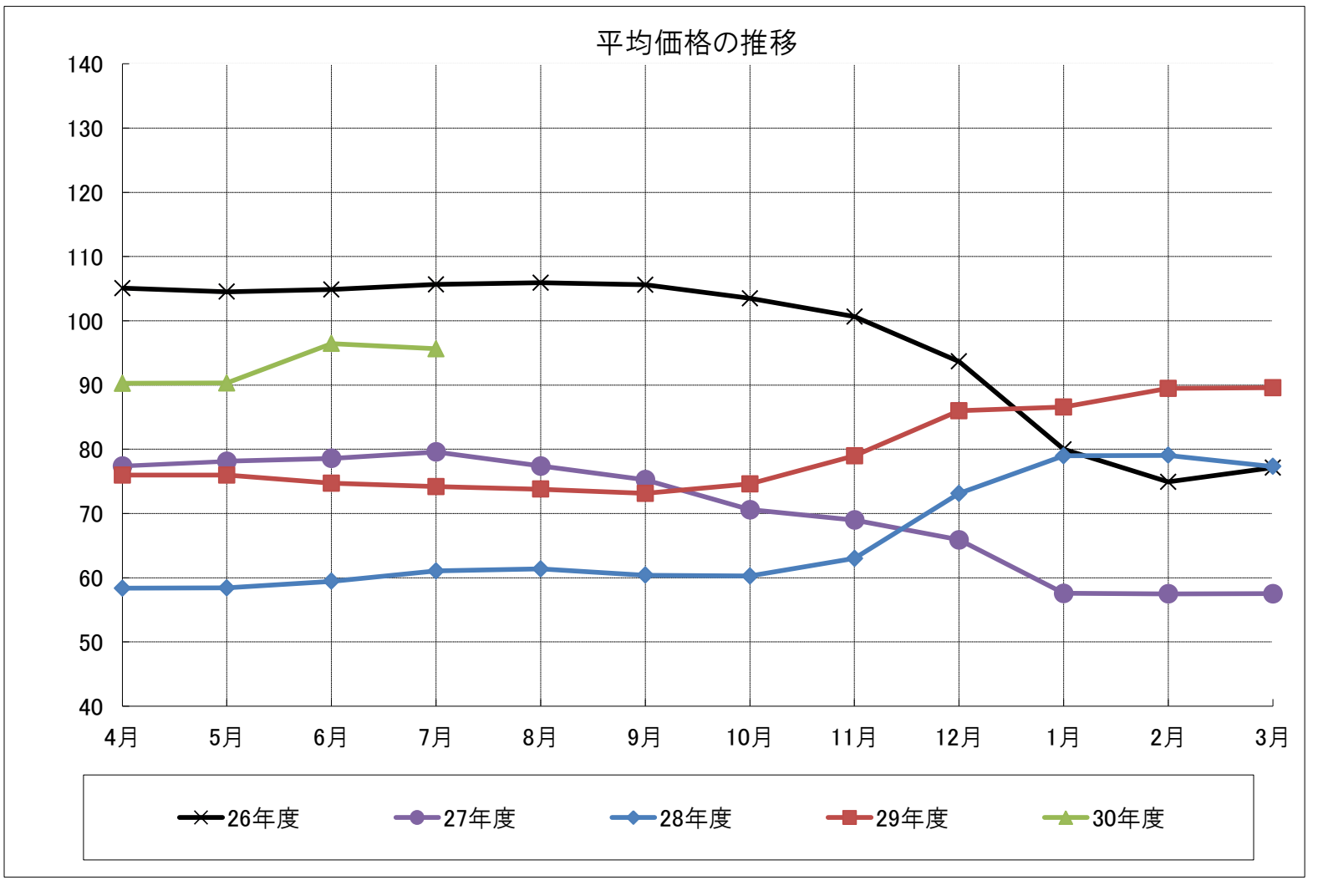

プロパンガス　５ 立方メートル（基本料込み）

（全て消費税込み 単位:円）

年度	月	4月	5月	6月	7月	8月	9月	10月	11月	12月	1月	2月	3月	平均
26	高値	8,192	8,327	8,327	8,327	8,381	8,381	8,381	8,381	8,381	8,327	8,273	8,219	8,324.75
年	平均	6,245.36	6,229.20	6,270.40	6,290.80	6,242.36	6,291.13	6,309.93	6,254.40	6,213.07	6,234.53	6,203.40	6,146.92	6,244.29
度	安値	4,897	4,897	4,897	5,091	5,091	5,091	5,091	5,091	5,091	5,091	5,091	5,091	5,042.50
27	高値	8,219	8,219	8,219	8,219	8,219	8,029	8,029	8,029	8,029	8,029	8,029	8,029	8,108.17
年	平均	6,118.57	6,144.40	6,145.53	6,146.19	6,116.87	6,131.40	6,077.47	6,054.93	6,074.40	6,068.40	6,016.43	6,068.60	6,096.93
度	安値	4,714	5,091	5,091	5,091	5,091	5,091	4,723	4,723	4,723	4,723	4,723	4,723	4,875.58
28	高値	8,029	8,029	8,029	8,029	8,029	8,029	8,029	8,029	8,029	8,029	8,029	8,029	8,029.00
年	平均	5,966.79	5,954.36	6,038.85	5,909.20	5,904.60	5,903.33	5,944.93	5,947.40	5,948.33	5,957.80	5,922.73	5,928.87	5,943.93
度	安値	4,723	4,726	4,726	4,726	4,726	4,726	4,779	4,779	4,779	4,779	4,726	4,726	4,743.42
29	高値	8,030	8,030	8,030	8,030	8,030	8,030	8,030	8,030	8,030	8,030	8,030	8,030	8,030.00
年	平均	5,881.80	5,879.47	5,948.27	5,948.27	5,945.40	5,948.73	5,960.07	5,964.40	5,975.53	5,983.67	6,004.33	6,001.67	5,953.47
度	安値	4,726	4,726	4,779	4,779	4,779	4,779	4,779	4,779	4,779	4,941	4,941	4,941	4,810.67
30	高値	8,030	8,030	8,030	8,030									8,030.00
年	平均	6,004.47	6,001.13	6,003.87	6,005.14									6,003.65
度	安値	4,941	4,941	4,941	4,941									4,941.00

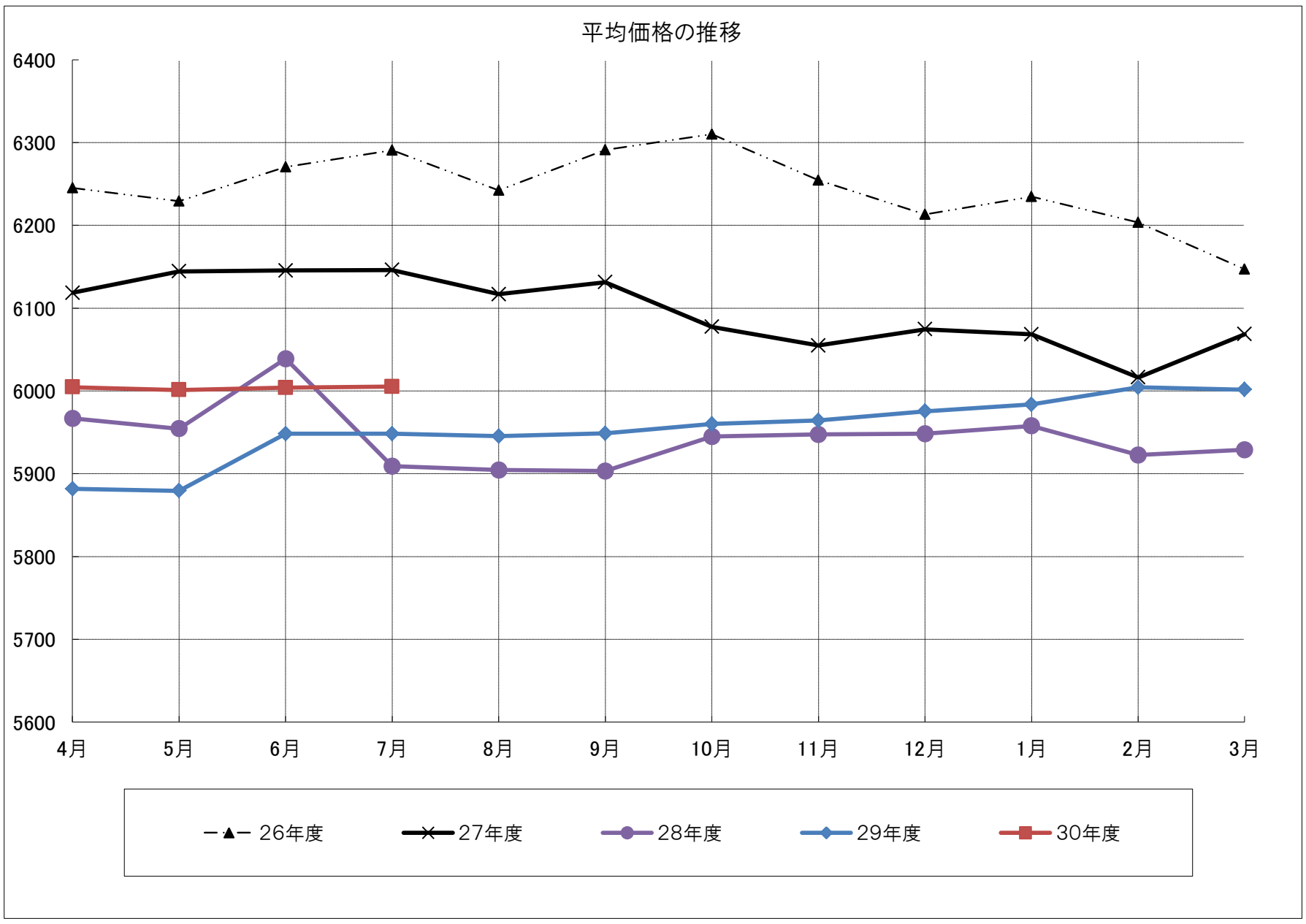

ガソリン　１ リットル （レギュラー）

（全て消費税込み　単位:円）
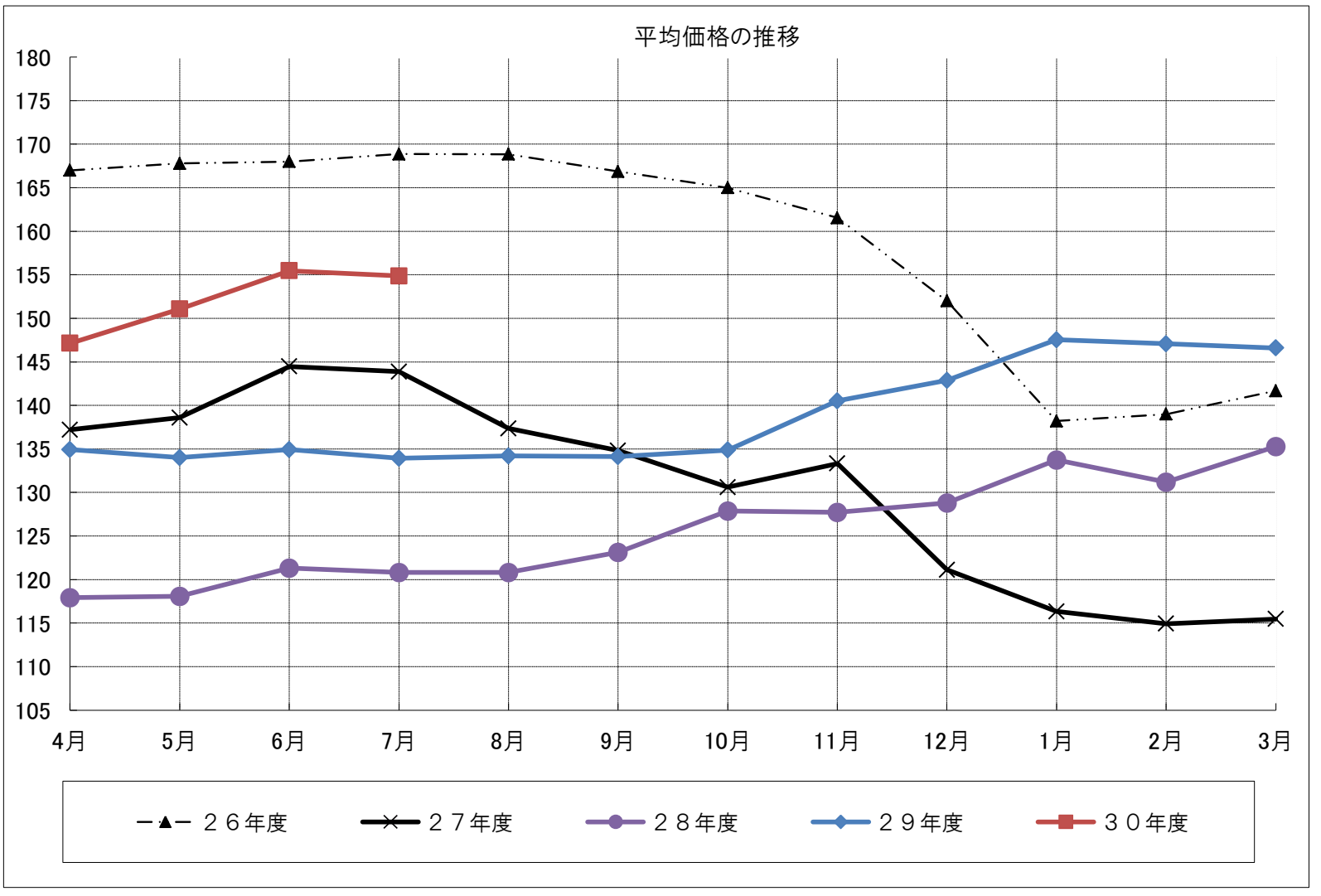
年度	月	4月	5月	6月	7月	8月	9月	10月	11月	12月	1月	2月	3月	平均
26	高値	167	168	168	169	169	169	166	162	152	141	139	142	159.33
年	平均	167.00	167.80	168.00	168.86	168.85	166.87	165.00	161.53	152.00	138.20	139.00	141.69	158.73
度	安値	167	167	168	167	167	164	162	159	152	137	139	138	157.25
27	高値	138	139	145	145	142	135	131	135	128	121	116	116	132.58
年	平均	137.21	138.60	144.47	143.87	137.36	134.80	130.60	133.33	121.13	116.33	114.93	115.47	130.68
度	安値	133	133	140	138	137	132	125	124	116	116	106	112	126.00
28	高値	119	119	122	122	122	125	130	130	133	145	135	139	128.42
年	平均	117.93	118.07	121.31	120.80	120.80	123.13	127.87	127.73	128.80	133.73	131.20	135.27	125.55
度	安値	110	115	119	113	115	116	120	117	124	131	119	128	118.92
29	高値	137	137	137	137	137	137	137	145	145	156	149	149	141.92
年	平均	134.93	134.00	134.93	133.93	134.20	134.13	134.87	140.53	142.87	147.53	147.07	146.60	138.80
度	安値	130	126	126	121	124	125	129	136	139	142	137	135	130.83
30	高値	149	152	157	158									154.00
年	平均	147.14	151.07	155.47	154.86									152.14
度	安値	140	144	144	142									142.50