

旭川市報道依頼

各報道機関 様

発表日	平成 28 年 4 月 11 日
発信課 担当者	文化振興課 香月（カツキ）
連絡先	電 話 内線 8-6329
	F A X
	E-mail

分 類	<input checked="" type="radio"/> イベント・行事 <input type="radio"/> 募集 <input type="radio"/> 契約・入札 <input type="radio"/> 会議・説明会 <input type="radio"/> その他 （該当する分類を囲むこと。）
日 程	4 月 16 日（土曜日）～7 月 10 日（土曜日）
発表項目 （行事名）	企画展「井上靖 『流沙』の背景—舟越保武の挿絵原画」 展の開催について
概 要 （趣旨・日時・ 場所・内容等を 記入すること。）	<p>企画展「井上靖 『流沙』の背景—舟越保武の挿絵原画」展を開催します。市民への周知を図るため、取材及び報道についてよろしくお願い申し上げます。</p> <p>期 間 平成 28 年 4 月 16 日（土曜日）から 7 月 10 日（日曜日）まで 場 所 井上靖記念館（旭川市春光 5 条 7 丁目） 開館日 毎週火曜日から日曜日まで（毎週月曜日は休館、ただし月曜日が祝日の場合は翌日休館。6 月から 9 月は無休） 開館時間 午前 9 時から午後 5 時まで（入館は午後 4 時 30 分まで） 展示内容 「井上靖『流沙』の背景—舟越保武の挿絵原画」 ・昭和 52 年から 54 年に毎日新聞に連載された「流沙」の作品紹介 ・舟越保武の挿絵原画（3 点） ・執筆時の創作メモ（神奈川近代文学館所蔵） ・作品の舞台となったスイス、アフガニスタン、イラン、パキスタン、エジプトなどを旅した折の写真やアルバム</p>
添付資料	<input checked="" type="radio"/> 有 <input type="radio"/> 無 企画展チラシ（表・裏）
報道（取材）に当 たってのお願い	その他詳細については、井上靖記念館にお問合せください。 電話 51-1188 ファックス 52-1740 担当 平野・上田
備 考	

井上靖 「流沙」の背景

— 舟越保武の挿絵原画 —

平成 28 年 4 月 16 日(土)
7 月 10 日(日)

- 開館時間 午前 9 時～午後 5 時 (入館時間は午後 4 時 30 分)
- 休館日 毎週月曜日 (ただし月曜日が祝日の場合は翌日)
6 月から 9 月は無休
- 観覧料 一般 200 (160) 円/高校生 100 (80) 円/中学生以下無料
※ () 内は 20 名以上の団体料金になります。
※ 次の方は観覧料が免除になります。
・満 70 歳以上の旭川市民 ・団体観覧の引率者 ・要介護者とその介助者

井上靖記念館

指定管理者 特定非営利活動法人 旭川文学資料友の会

〒070-0875

北海道旭川市春光 5 条 7 丁目

TEL 0166-51-1188 FAX 0166-52-1740

<http://inoue.abs-tomonokai.jp>

共催 一般財団法人 井上靖記念文化財団

「流沙」は、毎日新聞に昭和 52 年から昭和 54 年まで 515 回にわたって連載された長編小説。

ふなこしやすたけ

彫刻家舟越保武が初めて挿絵を描いたこの物語は、ボン在住の考古学者左門東平とパリ在住のピアニスト春枝章子のスイスでの結婚式から始まり、二年半にわたる二人の別離と再会を描き、愛の形を追求しています。

今回の展示では、毎日新聞連載の紙面と舟越保武の原画三点、東平が巡ったアフガニスタンやパキスタンの遺跡、章子が訪れ心の傷を癒したロダンミュージアムや奈良の仏像を井上靖のアルバムや写真集から紹介します。

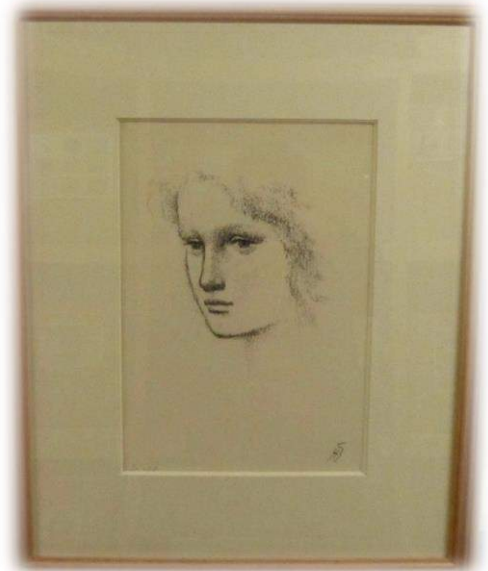

舟越保武『流沙』表紙原画 井上靖記念館所蔵

井上靖 「流沙」の背景—舟越保武の挿絵原画—

関連事業のご案内

■ 井上靖講座 ■

当館職員が、本企画展の見どころを解説します。

日時：平成 28 年 5 月 21 日(土)
午後 1 時 30 分～午後 3 時

場所：井上靖記念館ラウンジ

入館料：無料

申込：電話でお申込みください

定員：30 名

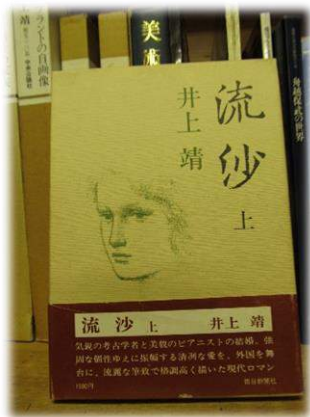

『流沙』昭和 55 年毎日新聞社



『流沙』創作メモ 神奈川近代文学館蔵



井上靖記念館

〒070-0875
北海道旭川市春光 5 条 7 丁目
TEL : 0166-51-1188
FAX : 0166-52-1740

【アクセス】

- ◆旭川電気軌道バス (約 20 分～25 分)
 - ・「旭川駅前」バス停発 5 番 22 番
 - ・「1 条通 7 丁目」バス停発 22 番 80 番※いずれも「春光園前」バス停下車すぐ。
- ◆タクシー
 - ・旭川駅から約 15 分～20 分
- ◆自家用車
 - ・道央自動車道・旭川鷹栖インターより約 10 分 (駐車場は建物裏にあります。大型バス等の駐車は別途ご相談ください。)

