こうほう旭川市民 ● 2023（令和５）年　12月号

あさひばし 12

No.972　令和５年12月15日発行

〈主な内容〉

新型コロナウイルス 冬の感染拡大に注意

年末年始の業務案内

フォトコンテスト 2023

写真：21万球の電飾で輝きを増し、リニューアルした「あさひかわ街あかりイルミネーション」

旭川市長 今津寛介（ひろすけ）の活動記録

今津市長がゆく！

10/20 2023年世界陸上競技選手権大会女子やり投金メダル北口榛花（はるか）さん来庁

北口榛花選手に旭川スポーツみらいアンバサダーに就任いただきました。パリオリンピックに向け市民一丸で応援しましょう！

10/24 旭川未来会議2030 報告会

６分野（女性活躍・障がい者スポーツ・ものづくり・文化・子育て・環境）60人の皆様が会議を重ね、ご意見をまとめてくださいました。市民の皆様の声を市政に反映していくことは、私が一番大切にしている基本姿勢です。市民の皆様の声・想（おも）いをしっかりと受け止め、ご提案の実現に向け検討を重ねてまいります。

10/28 第45回東京旭川会総会

旭川に縁のある関東在住の皆様との総会・懇親会。まるで私が故郷に帰ってきたかのような温かな雰囲気で、あっという間のひとときでした！

11/1 下水道事業促進全国大会

日本下水道協会の副会長として「下水道事業促進全国大会」に出席し、大会決議の朗読を担当しました。三役の皆様と。

11/3 旭川市文化賞贈呈式

本市の文化の向上・発展に輝かしい業績を挙げられた、「千尋窯」主宰・千尋悠子さん、旭川書道連盟さん、旭川明成高校吹奏楽部さんへ旭川市文化賞を贈呈いたしました。

旭川市文化賞

10/26・27 Center（センター） of Hokkaido（ほっかいどう） 旭川大雪圏フェスティバル2023

８町（鷹栖町・東神楽町・当麻町・比布町・愛別町・上川町・東川町・美瑛町）の代表者・関係者の皆様と、東京のど真ん中大手町で旭川大雪圏の魅力を発信！

11/4 旭川医科大学 開学50周年記念式典

旭川市のみならず、北海道と我が国の医療福祉の向上に大変なお力添えをいただき、心より感謝申し上げます。

11/8～11 オーストラリア・シドニー訪問

12月15日からジェットスターの旭川～成田線就航により、欧米豪各国への扉が開かれます。カンタス航空やJNTOシドニー事務所等を訪問し、旭川大雪圏をＰＲ。

目次

新型コロナ 冬の感染拡大に注意 4
年末年始の業務案内 6
フォトコンテスト2023 8
動物園からの手紙と催し 11
クローズアップ 13
子育て・教育情報 14
福祉・健康情報 18
学び・文化情報 19
お知らせ 23

令和に委嘱した大使を紹介

わたしも旭川観光大使！ File No.6

元ＮＨＫ旭川放送局長
ＮＨＫ放送博物館館長 川村（かわむら） 誠（まこと）さん

兵庫県出身。平成26年から３年間、旭川ななかまど文化賞選考委員など市の文化事業に協力。現在はＮＨＫ放送博物館（東京都）館長として、令和７年の「放送100年」に向け、放送の歴史・文化の継承に尽力

感染したとき・発熱等の症状があるとき

重症化リスクの高い方・つらい症状のある方は、まず相談を

高齢者や妊娠中の方、基礎疾患がある方など重症化リスクの高い方や、高熱が続くなどのつらい症状がある方は、電話で相談してください。

かかりつけ医
または
こちらの
医療機関へ

医療機関が見つからないなど
お困りのときは
新型コロナ健康相談ダイヤル
24時間対応
（土・日曜日、祝日含む）☎21・3720

感染した方は

発症後５日を経過し、症状が軽快してから24時間が経過するまでは、外出を控えるようお願いします。また、10日間が経過するまではマスクを着用し、周りの方に感染を広げないよう配慮しましょう。

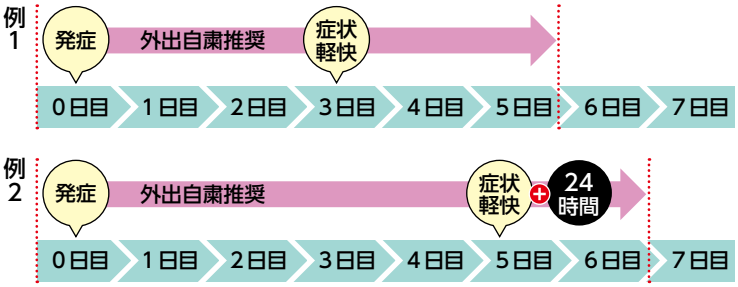

同居の家族が感染したときは

- 家族の発症後５日を経過するまでは、体調の変化に注意してください
- 発症の可能性がある７日目までは、マスクの着用や重症化リスクの高い方との接触を控えるなどの配慮をお願いします

自分で検査・セルフケア

市販の医療用抗原検査キットがあれば、ご自身で検査ができます。重症化リスクが低く、比較的軽症で様子を見ることができる方は、症状に応じた市販薬もご利用ください。

※市販薬や医療用検査キットをご使用の際は、用法・用量などをよくご確認ください。
※医療用抗原検査キットは「体外診断用医薬品」「第一類医薬品」と表示されているものをお使いください。

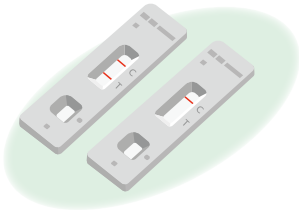

新型コロナウイルスに感染している場合でも、誤って陰性と判定される可能性があります。引き続き基本的な感染対策を行いましょう

医療機関を受診するときは

発熱等の症状がある、家族が感染していたなどの場合は、**事前に連絡・相談を**

平日の日中に具合が悪くなったときは、**診療時間内に受診しましょう**

周囲の方に感染を広げないため**マスクを着用しましょう**

夜間や休日に具合が悪くなり、受診する必要があるときは、急病当番医をご利用ください
（7ページもご覧ください）

旭川市医師会

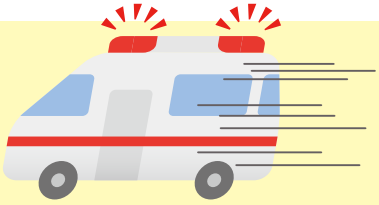

救急診療体制を維持するためご協力を

救急車や救急医療は限りある資源です。タクシー代わりに救急車を呼んだり、混雑を避けるために急病当番医を受診したりするのはおやめください。緊急性の高い人が１分１秒でも早く治療できるよう、適正利用にご協力をお願いします。

新型コロナウイルス 冬の感染拡大に注意

冬は換気しづらく、他の感染症との同時流行も懸念されます。対策を再確認しましょう。

【詳細】新型コロナウイルス感染症対策担当　代表☎26・1111（内線5664）

市内の発生動向　5類移行後

８月に感染が拡大した後、５類移行直後の水準まで減少しましたが、今も感染者がみられます。昨年11月には市内の感染者数が最多となったことから、冬は特に注意が必要です。

新型コロナ定点による感染者数

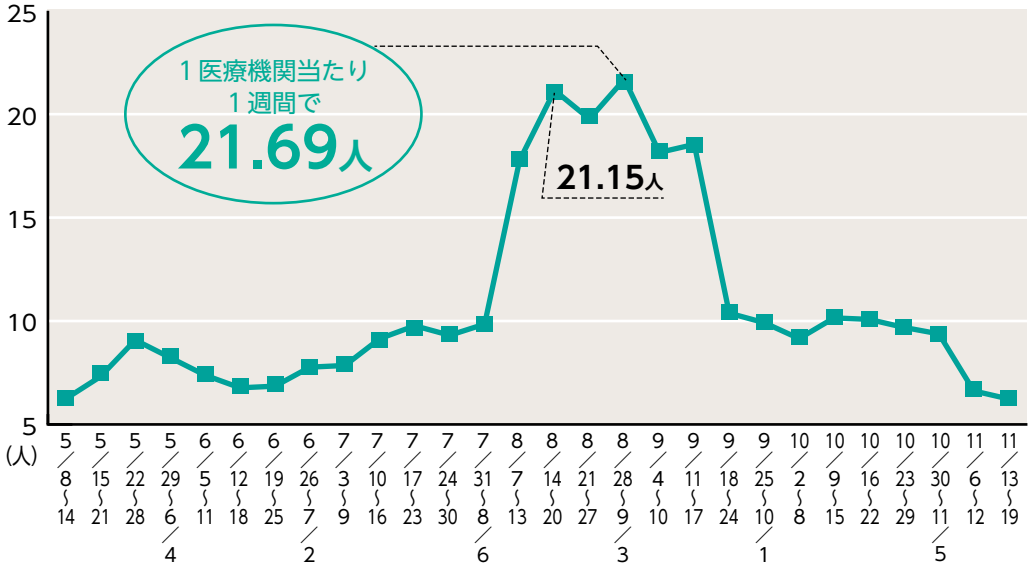

最新の定点はこちら
（毎週金曜日更新）

冬の感染拡大に注意

冬を迎え、新型コロナの他、インフルエンザなどの感染症にも注意が必要です。感染拡大が続くと医療機関がひっ迫し、必要なときに受診や入院ができなくなるおそれがあります。年末年始で普段会わない方との交流が増えますが、ご自身や身近な人のため、対策や準備をお願いします。

基本的な感染対策

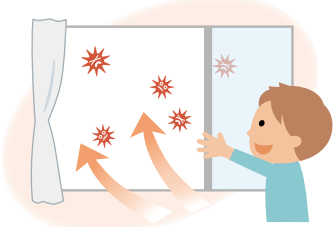

換気

手洗い・手指消毒

場面に応じたマスク着用

- 咳（せき）などの症状があるとき
- 医療機関の受診や高齢者施設等の訪問時
- 重症化リスクの高い方が混雑した場所に行くときなど

家庭での準備

感染に備えた準備や、必要な物の確認をしておくことをお勧めします

薬（常備薬や解熱鎮痛剤など）、医療用抗原検査キット

食料品・日用品

重症化予防のためワクチン接種をご検討ください

新型コロナワクチン接種特設サイト

施設の休み

※休みは、変更になる場合あり。

12／30㈯～1／4㈭が休みの施設

暮　ら　し

●市役所各庁舎、各支所・出張所
●市立旭川病院外来診療
●CoCoDe（12／29㈮は17：00まで）
●グリンパル　●各公民館
●東部まちづくりセンター
●住民センター（東部・北部）
●地区センター（豊岡・啓明・春光台）
●嵐山中央会館　●西神居会館
●市民生活館（12／29㈮は17：00まで）
●近文生活館（12／29㈮は17：00まで）
●消費生活センター
●東旭川学校給食センターコミュニティ施設

子供・高齢者・障害者

●ASOBI～BA　●カムイの杜公園
●子ども総合相談センター
●各児童センター　●waka・ba
●いきいきセンター　●老人福祉センター
●近文市民ふれあいセンター　●おぴった

文　　化

●市民文化会館　●公会堂　●博物館
●井上靖記念館　●市民ギャラリー
●旭川文学資料館　●大雪クリスタルホール
●国際交流センター　●嵐山公園センター
●ガーデンセンター　●緑のセンター
●彫刻美術館
●彫刻美術館ステーションギャラリー
●江丹別若者の郷　●ＩＣＴパーク

スポーツ

●東豊公園体育館　●武道館
●東地区体育センター（12／29㈮は17：00まで）

産　　業

●農村地域センター（西神楽・東旭川・東鷹栖）
●農業センター　●まちなか交流館

左記と休みの期間が異なる施設

暮　ら　し

●サン・アザレア　●勤労者福祉会館　●ときわ市民ホール
＝12／28㈭～1／4㈭
●旭川まちなかしごとプラザ＝12／29㈮～1／3㈬
●あつま～る＝12／29㈮～1／4㈭
●住民センター（永山・神居）＝12／29㈮～1／4㈭
●地区センター（忠和・神楽岡・新旭川・北星）
＝12／29㈮～1／4㈭
●地区センター（末広）＝12／29㈮～1／5㈮
●７条駐車場＝12／31㈰～1／3㈬
●自習スペース（フィール旭川７階）
＝1／1㈪（12／31㈰は17：00まで）
●旭川聖苑＝1／1㈪～2㈫

子　　供

●もりもりパーク＝12／31㈰～1／2㈫

文　　化

●中央図書館、地区図書館＝12／29㈮～1／4㈭
※中央図書館、各地区図書館・分室では、12／15㈮～28㈭に貸し出す資料の返却期限を延長。詳しくは各館。
●旭山動物園＝12／30㈯～1／1㈪
●科学館＝12／30㈯～1／1㈪、1／3㈬～4㈭

スポーツ

●勤労者体育センター＝12／28㈭～1／4㈭
●リアルター夢りんご体育館＝12／29㈮～1／4㈭
●大成市民センター＝12／29㈮～1／4㈭
●忠和公園体育館＝12／29㈮～1／4㈭
●道北アークス大雪アリーナ
＝12／31㈰～1／1㈪（12／30㈯、1／2㈫は17：00まで）
●花咲スポーツ公園スケート場＝12／31㈰～1／1㈪
●東部スケートリンク
＝12／31㈰～1／1㈪（12／30㈯は17：00まで）

産　　業

●農村地域センター（旭正・永山）＝12／28㈭～1／6㈯
●観光物産情報センター＝12／31㈰～1／2㈫
●道の駅あさひかわ
＝12／31㈰～1／2㈫（1／3㈬は17：00まで）

市民課・支所窓口の一部業務とコンビニ交付サービスの休止

【詳細】市民課☎25・6204

市民課・支所窓口　**12／29㈮は国のシステム休止及び業務システム移行作業により、以下の手続きに一部制限があります。ご不便をおかけしますが、ご理解とご協力をお願いします。**

●マイナンバーカードを使用する転入や転出（28日㈭終業時間後に申請された引越しワンストップサービスを含む）、国外転入等の届出　●転入（マイナンバーカードを使用しないもの）、出生届等の届出後の住民票の請求　●マイナンバーカードの交付、電子証明書の発行等　●マイナンバーカードの申請　●住民基本台帳カードの関連手続き　●広域住民票の交付

コンビニ交付

12／29㈮～1／4㈭は、コンビニエンスストア等での証明書交付サービスと利用登録申請を休止します。

年末年始の業務案内

年末年始の前後は窓口の混雑が予想されます。お早めの手続きをお願いします

市では12／30㈯から１／４㈭まで、一般業務を休みます。なお、出生・死亡・婚姻など、戸籍の届出は、休みの間も総合庁舎１階夜間・休日受付で24時間受け付けます。

ごみ・し尿収集

ごみの収集

ごみの収集の休みは、12／30㈯～１／４㈭です。また、クリーンセンター、近文リサイクルプラザ、粗大ごみ・せん定枝の受付けも休みます。ただし、１／４の「燃やせるごみ」は、下記の家庭ごみ分別収集カレンダーパターンの地域のみ収集します。

収集日	収集する地域
１／４㈭	月・木曜日に「燃やせるごみ」を収集している地域（家庭ごみ分別収集カレンダーパターン２－Ａ・２－Ｂ・３－Ａ・３－Ｂ）

収集が休みの日は、ごみステーションにごみを出さないでください

【詳細】クリーンセンター☎36・2213

廃棄物処分場

廃棄物処分場（江丹別町芳野）の休みは、12／31㈰～１／３㈬です。自己搬入できるごみや手数料などは、問い合わせを。

【詳細】廃棄物処分場☎59・4646

し尿収集

し尿収集の休みは、12／30㈯～１／４㈭です。

【詳細】廃棄物処理課☎25・6356

休日や夜間等の救急・歯科診療

【詳細】保健総務課☎25・9815

いずれの診療も、健康保険証・各種医療費受給者証・診療費等を必ず持参してください

小児救急電話相談

夜間（19：00～翌朝８：00・年中無休）の子供の急病やけがの相談に、小児科医や看護師が応じます。

- 短縮ダイヤル……＃8000
- ダイヤル回線から…☎011・232・1599

当番医の電話案内

内科・外科・小児科の当番医を、北海道救急医療情報案内センターで24時間電話案内している他、旭川市医師会HPに掲載しています。

- 固定電話から（フリーダイヤル）……☎0120・20・8699
- 携帯電話から…☎011・221・8699

当番医や夜間急病センターは、急病に対応するものです。不要不急の利用は控えてください

各科診療時間

	12／30㈯～１／３㈬
内科・外科	９：00～17：00、18：00～21：00＝当番医
小児科	９：00～17：00＝当番医 18：00～21：00＝市立旭川病院（金星町１　☎24・3181）

※12／30～１／３の内科・外科・小児科の22：00～翌朝８：00＝夜間急病センター（金星町１　市立旭川病院内　☎25・0297）

発熱等の症状がある場合は、必ず事前に「かかりつけ医」等に電話をしてから受診してください。詳しくは４ページをご覧ください

休日等の救急歯科

12／29㈮～１／３㈬９：00～17：00は、道北口腔保健センター（金星町１　☎22・2290）で診療します。待合室の混雑を避けるため、予約制としています。必ず事前に電話で連絡してください。

水道に関する問い合わせ

水道局お客様センター☎24・3163

12／30㈯～１／４㈭の漏水や水道管の破裂・トラブル等の相談を、24時間受け付けます。

旭川市 Instagram（インスタグラム） フォトコンテスト2023

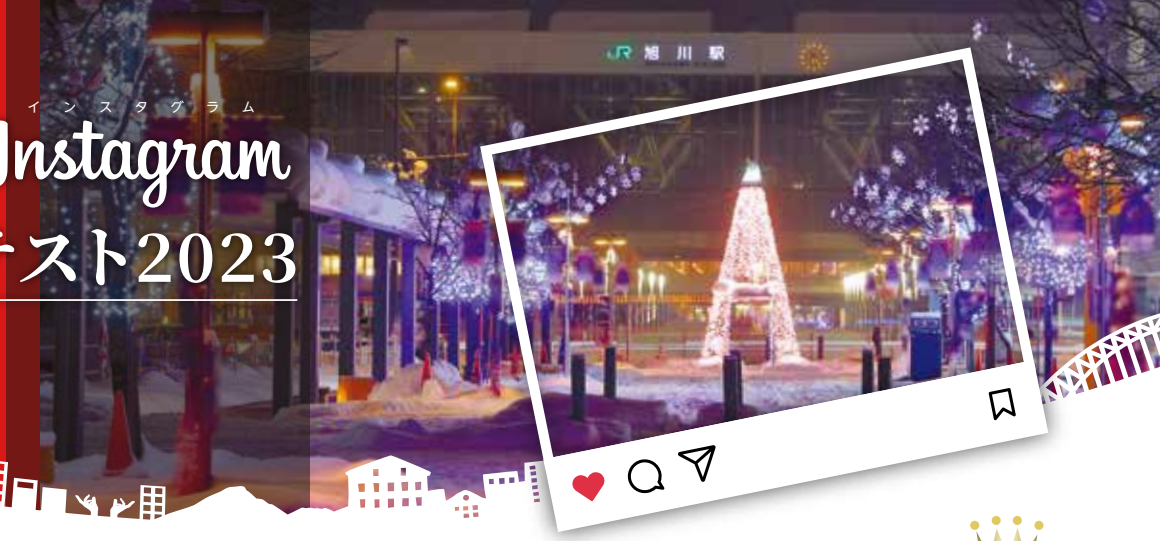

撮（と）っておきの旭川

旭川の冬は、雪が積もり、街を銀色に輝かせる美しい季節です。幻想的な雪景色、温かな食事、そして雪あかり。旭川の魅力と冬の楽しみ方が伝わる、あなたのとっておきの１枚をご応募ください。

募集テーマ
旭川の冬の魅力が伝わる
雪・氷・雪あかりなどの
「冬の楽しみ方・冬景色」を表現している作品

応募期限 1／21（日）

賞・賞品

- **最優秀賞…１人（掛け時計＋広報誌の表紙）**
  こうほう旭川市民『あさひばし』３月号の表紙写真として掲載する他、広報誌や市HP、ＳＮＳなどの様々な媒体で周知します
- **優秀賞……１人（木のうつわセット）**
- **入選……１人（木製フォトフレーム）**
- **佳作……５人（旭川手ぬぐいセット・旭山動物園クリアファイルセット）**

※詳細はフォトコンテストHPに掲載。
【詳細】広報広聴課☎25・5370

昨年の入賞作品

※ルールやマナーを守って写真撮影を楽しみましょう。

応募方法

1

「旭川市役所【公式】（@asahikawacity_official）」Instagram公式アカウントをフォローする

2

撮影をする→写真を選択する
（期間中は何度でも応募可能）
※応募時に当該画像のデータを保管しておいてください。

3

ハッシュタグ
「＃撮っておきの旭川」を付け、キャプションに撮影年月日・場所を入力して投稿する

ASAHIKAWA 100 PRIDE
アサヒカワ 100 プライド Vol.8
逸品編

ASAHIKAWA 100 PRIDE とは？

昨年、市制施行100年を迎えた旭川市。100年の歴史の中で様々な産業が発展してきました。このコーナーでは、その中から「旭川発！全国・世界」へ羽ばたいている逸品をご紹介します！

ダイキンHVAC
ソリューション北海道㈱
取締役・旭川営業所長
小田嶋裕二さん

寒冷地用
エアコン
スゴ暖
ダイキン工業㈱

㊤今年12月で開所10周年を迎えた「旭川ラボ」

㊦雪や霜による室外機の性能低下を防ぐため、技術を磨きます

寒さと雪の克服へ　「旭川ラボ」で進化

いよいよ本格的な冬。寒さや雪の量に加え、光熱費も気になる師走です。私たちにとって暖房機は灯油やガスのストーブがなじみ深いですが、技術革新が目覚ましい寒冷地用エアコンという選択肢もあります。

空調機器メーカーのダイキン工業㈱による、業界トップ級の性能という「スゴ暖」シリーズは、旭川の厳しい冬の環境で鍛えられています。積雪寒冷地では室外機の凍結や、霜取りのための運転中断、電気代が課題でしたが、同社は2013年から「旭川ラボ」（川端町４の９）で実証と試験を継続。吹き出し温度が高く、短時間で暖まり、霜の除去時間が短い製品を世に送り出してきました。ラボで磨かれた技術は、世界中で活用されています。

販売を担当するダイキンＨＶＡＣ（ヒーバック）ソリューション北海道㈱旭川営業所長の小田嶋裕二（おだじまゆうじ）さんは「エアコンは光熱費や安全面で利点があります。多くの方に温かく快適な冬をお届けしたいです」と話します。

知られざる「ラボ」の全貌はこちら！

旭川市からのお知らせ

旭川の未来を考えるワークショップ

ファシリテーター
KESIKI
山口　摂さん

旭川市では現在、「こんなまちになってほしい」という、まちの未来のイメージづくりを進めています。そこで、デザイン思考を使って、市民の皆さんと一緒に旭川の未来を考え、意見やアイデアを共有するワークショップを企画しました。ぜひ、ご参加ください！

1月15日㊊ 18:00～20:00
1月16日㊋ 14:00～16:00
デザインギャラリー（宮下通11）

対象・定員　18歳以上・各20人
申込方法　1月10日㈬までに右の申込フォームで受付け
【詳細】産業振興課☎65・7047

みんなで挑戦！

ゼロカーボンシティ旭川 Vol.7

安心して暮らせる豊かな地球環境を守るため、私たちが抱える気候変動問題の解決に向けた市の取組を紹介します。

【詳細】環境総務課☎25・5350

ZERO CARBON HOKKAIDO ASAHIKAWA

ゼロカーボンシティって？

2050年までに、二酸化炭素の排出量を実質ゼロにすることを目指す地方自治体です。旭川市は令和３年10月に表明し、脱炭素社会の実現に向けて、積極的に取り組んでいます

10月 デコ活宣言をしました！

デコ活
くらしの中のエコろがけ

デコ活とは、環境省が展開する「脱炭素につながる新しい豊かな暮らしを創る国民運動」です。旭川市もこの趣旨に賛同し、デコ活宣言をしました。クールビズ・ウォームビズや公共交通機関・自転車・徒歩での移動、食品ロスの削減、住宅の省エネルギー化や再エネ導入など、日常生活で取り組めることもデコ活です。個人や企業、団体を問わず実践できます。身の回りのできることから取り組みましょう！

デ 電気も省エネ　断熱住宅
電気代を抑える断熱省エネ住宅に住む

コ こだわる楽しさ　エコグッズ
LED・省エネ家電などを選ぶ

カ 感謝の心　食べ残しゼロ
食品の食べ切り、食材の使い切り

ツ つながるオフィス　テレワーク
どこでもつながれば、そこが仕事場に

グリーンアンバサダー活動報告

10/24 「旭川未来会議2030」報告会

旭川グリーンアンバサダー
吉田小夏（よしだ こなつ）さん

旭川未来会議2030の報告会が開催されました。環境分野の参加者で議論したゼロカーボンシティ旭川の実現に向けて、適切な森林管理につながる木質バイオマスの利活用をはじめ、地域に元気を与える「あさひかわ市民の森」の設立や環境イベントの開催などを提案しました。

脱炭素社会を実現し、住みよい環境を残していくためには、一人一人の行動が大事です。私も市民の一人、地球に暮らす一人として、少しずつでも取り組んでいきたいと思います。

デコ活

「食品ロス」を削減しましょう

食品ロスとは、食べられるのに捨てられてしまう食品のことです。旭川市の食品ロスの量は、令和３年度推計で年間約7,816ｔにも及びます。

買い過ぎない、作り過ぎない、おいしく食べ切ることを実践し、食品ロスの削減に取り組みましょう。

食品ロスを減らす方法などは、旭川市食品ロス削減ポータルサイトをご覧ください。

動物園からの手紙【402通目】

行く年来る年、行くもの来るもの

少し遅かったですが、いつものように雪景色が広がるようになりました。べた雪が続き日中は解けてぐちゃぐちゃになるので、寒くてもさらさらの雪になってほしいなと思います。それにしても暑さが続いた夏のことを、いつの間にか忘れてしまいがちです。おそらく来年も暑い夏になるでしょうから、その対策の予算をしっかりと組まなければいけませんね。

本格的な冬を前に、ライオンの子イト、ダチョウのオス、そしてホッキョクグマの子ゆめが新たな飼育地に旅立ちました。みんなコロナ禍で誕生し、様々な思いを抱いた多くの人に見守られながら、たくましく成長しました。新たな飼育地でも、それぞれの魅力を発揮してくれることでしょう。

その一方で、旭山動物園では、新たな繁殖に向けた取組みも始まっています。デンマークからアムールヒョウのデン（オス）が来園しました。アムールヒョウは、アフリカからロシアのアムール地方まで分布するヒョウの一亜種（同一種に属する地理的な品種）です。一般的に北方の亜種ほど体が大きいのですが、デンは「これぞアムールヒョウ」といえる立派な体格をしています。当園の環境にも順調に慣れ、放飼場でも堂々と落ち着いています。「ここで生まれ育ったのかな？」と思えるほどで、両隣にいる当園生まれのユキヒョウのユーリやアムールヒョウのみらいの方が「誰だ、こいつは？」とデンに警戒心を示し、デンの一挙一動から目を離せずに緊張しています。これくらいの方が一安心ではありますが…。

早いもので、今年も残りわずかになりましたね。動物園としては様々なことを具体化でき、合格点に届いたかなと考えています。来年に向けた直近の悩み事は「昨年のように、行く年来る年インスタライブをやるのかな？」です。皆さんにとっても、来年が良い年になりますように。

デンマークからやって来たアムールヒョウのデン

旭山ピックアップ

「雪の中の撮影教室」の参加者を募集

カメラマンの今津秀邦さんを講師に迎え、冬の旭山動物園の魅力を写真を通してより広く伝えます。

日 1／21㈰　9：30～11：30　定 30人

申 12／18㈪～1／14㈰ 9：00から電話で同園（休園日を除く）

※詳細は同園HPに掲載。

旭山動物園

動物読書感想文コンクール作品募集

小学生を対象に、動物について書かれた本を読んで感じたことを表現した、感想文を募集します。

応募期限　1／26㈮

※詳細は同園HPに掲載。

動物ふれあいフォトコンテスト作品募集

動物の生き生きとした表情や姿の写真を募集します。

応募期限　2／9㈮

※詳細は同園HPに掲載。

冬期開園日・時間

4／7㈰まで　10：30～15：30（入園は15：00まで。12／30㈯～1／1㈪は休園）

※最新情報は同園HPなどで確認を。

旭山動物園をもっと楽しむ

園内イベント

詳細は決まり次第、同園HPに掲載

【詳細】旭山動物園（東旭川町倉沼　☎36・1104）

市立旭川病院からのお知らせ

市内５つの基幹病院は、かかりつけ医などからの紹介状を持って受診することに重点を置いた**紹介受診重点医療機関**として指定されました。このため、当院においては来年２月１日から**初診時の選定療養費が変わります**。

今回は当院の選定療養費やその対象等についてお知らせします。ご不明な点がありましたら、お問い合わせください。　【詳細】市立旭川病院医事課☎24・3181

選定療養費※に関する疑問にお答えします

※国の制度により、外来機能の明確化・連携を進めるため、外来受診する方が初診料とは別に負担する料金。

Q 紹介状を持たずに受診することはできますか？

A 紹介状を持っていない方も受診できますが、初診料・診察料とは別に選定療養費が必要です。来年２月１日から、次の金額をご負担いただきます

	医科初診時	歯科初診時
選定療養費	7,000円	5,000円

※国が定めた金額の最低額としているため、他院と異なる場合があります。

Q なぜ、選定療養費を支払わなくてはならないのですか？

A 初期の医療は診療所やクリニックなどの「かかりつけ医療機関」が担い、診療所等で対応できない医療は基幹病院が担うという役割分担・機能分化を推進するためです。それによって、患者さんが適切な検査や治療をよりスムーズに受けられ、混雑の緩和や待ち時間の短縮などが期待されます

Q 初診とは、どのような場合ですか？

A 「当院を初めて受診する場合」や「過去に受診歴はあるが、すでに治癒または自己都合により中断した後に受診する場合」などです

Q 初診時に選定療養費の対象にならない場合はありますか？

A 次の方は徴収の対象になりません

- 他の医療機関からの紹介状をお持ちの方
- 救急の方
- 国の公費負担医療の受給対象者、地方単独の公費負担医療の受給者
- 特定健康診査・がん検診等の結果により、精密検査受診の指示を受けた方
- 救急医療事業、周産期事業等における休日夜間受診をする方
- 労働災害、公務災害、交通事故、自費診療の方ほか

Q 医師から一定の期間経過後の受診を指示された場合はどうなりますか？

A 医師の指示による受診であるため、選定療養費はかかりません

受診の流れ

かかりつけ医療機関
（診療所・クリニックなど）

- 日常的な診療
- 日頃の健康管理、健康相談

入院や専門的な治療が必要な場合
→ **紹介**

紹介状

← **逆紹介**
症状が安定した場合

紹介受診重点医療機関
（当院）

- 入院治療
- 高度な検査、専門外来
- 救急医療

まずは地域のかかりつけ医療機関を受診していただき、専門的な検査や治療が必要と判断された場合は、紹介状を持って当院を受診していただくようお願いします

クローズアップ

第65回 旭川冬まつり
2／7㈬～12㈪

冬まつりに参加しませんか

ステージ出演者を募集

ジャンルは自由ですが、営利目的ではないなどの条件があります。

申込期限　12／26㈫　17：00

【申込】旭川冬まつり申込受付事務局（ライナーネットワーク　5の10　☎73・4664、FAX23・2099）

応募条件やWEB（ウェブ）からの応募方法などの詳細は公式HPをご覧ください

「雪あかり」実施団体にろうそくを提供

1月・2月に、雪と氷とろうそくを活用した取組みを実施する学校・町内会・企業等の団体や個人が対象です。団体100個・個人10個までを上限とし、ファックス等での事前申込が必要です。団体は郵送、個人は事務局での手渡しとなります。

※準備したろうそくがなくなり次第終了。

会場の車窓見学・駐車場使用団体を募集

対象　市内の高齢者施設・福祉施設（歩行が困難な方々の施設）の車窓見学、市内の保育所・幼稚園の駐車場使用

※応募多数の場合は調整。

申込期限　12／18㈪～1／12㈮

冬まつり応援ピンバッジを販売

販売場所は今後公式HPでお知らせします

⊖スライム
800円
7,000個限定

⊕あさっぴー&（アンド）ゆっきりん
700円　3,000個限定

© 旭川冬まつり実行委員会
©ARMOR PROJECT/BIRD STUDIO/SQUARE ENIX　© 旭川冬まつり実行委員会

ネーミングライツ・スポンサーの募集

地域社会への貢献や企業・団体のＰＲのため、市の施設に企業名や商品名等を入れた愛称を付ける企業などを募集します。最低応募金額以上の価格で応募してください。

施設名　総合体育館（花咲町5）
最低応募金額（年額・税別）　250万円
契約期間　令和6年4／1～同11年3／31
応募期間　12／15㈮～来年1／16㈫
※応募資格などの詳細は市HPに掲載。
【詳細】スポーツ課☎23・1944

新総合庁舎が「HOKKAIDO WOOD BUILDING（ほっかいどうウッドビルディング）」に登録

交付式で竹澤局長（右）から登録証を受け取る中村副市長

梁（はり）・壁などに市有林材を使った8階の議場

HOKKAIDO WOOD BUILDINGは、道産木材の魅力を広く発信するため、それを使用した建築物を登録する北海道の取組みです。11／2に上川総合振興局の竹澤孝夫局長から、道産トドマツ製の登録証が交付されました。新総合庁舎には200㎥以上の道産木材が使用されており、そのほとんどが市有林材です。ご来庁の際は、木材の持つやわらかさ・温かみを感じてみてください。

【詳細】農林整備課☎25・7729

子育て・教育情報

乳幼児～高校生、保護者を対象としたお知らせや妊娠・出産に関する情報です

子供専用電話相談

●子どもホットライン（無料）
☎0120・528506
平日 8：45～17：15
（月・木曜日は20：00まで）

いじめ・不登校に関する相談、通報

●子どもSOS電話相談（無料）
☎0120・126・744
平日 8：45～17：15
（祝日・年末年始を除く）

●子供に関する相談
……☎26・5503

●発達・発育に関する相談
就学児…☎26・5501
未就学児☎26・2395

●ひとり親家庭等の相談
……☎25・9107

開設日時は
窓口によって異なります

ママ・パパ・コドモの情報ひろば
こども～るでは、子供連れでも安心してお出掛けができる場所を、多数紹介しています。ぜひご利用ください

入学仕度金と奨学金貸付の申請を受け付けます

経済的理由で奨学金等の貸付けを希望する方に、無利子で貸し付けます。対象・貸付額は、右の表のとおりです。申請には保護者と保護者以外の連帯保証人（道内居住者）や、住民票、収入を証明する物が必要です。

申請方法
子育て助成課（総合庁舎３階）で配布する申請書に記入し、必要書類を添えて12／15㈮～１／31㈬に同課に持参。郵送不可

詳子育て助成課☎25・9107

入学仕度金	
対象	次のいずれにも該当する保護者 ●高校・大学・専門学校（修業年限２年以上）等に入学を希望する方を持つ ●旭川市民 ●他の同種の資金の貸付けを受けない
貸付額	●**高校等**　国・公立＝10万円、私立＝30万円以内 ●**大学・短大・専門学校**＝50万円以内 ※10万円単位で選択

奨学金	
対象	次のいずれにも該当する方 ●高校・大学・専門学校（修業年限２年以上）等への進学を予定、または在学中である　●保護者が旭川市民　●経済的理由により修学が困難　●他の奨学金の貸付けを受けない
貸付月額	●**高校等** 国・公立＝7,000円、私立＝11,000円 ●**大学・短大・専門学校** 国・公立＝24,000円、私立＝33,000円 ※高等専門学校の４・５年生は、大学に準ずる

鉄道で行く！子ども体験学習ツアー

内列車や路線バス等に乗って出掛け、くるみなの木遊館（当麻町）でキーホルダー作りを体験
日１／11㈭11：30～17：30
集合場所　旭川駅東改札口前
対小学生と保護者　定10組
他食事は自己負担
申12／21㈭までに右の申込フォームで受付け
詳都市計画課☎25・9851

催し

バイスキー体験会

内下肢などに障害がある方でも座ってできるバイスキーの見学会・体験会　日12／23㈯10：00～12：00、１／８㈪13：00～15：00　所サンタプレゼントパーク（神居町富岡）　対５歳児～中学生
申12／19㈫までに**旭川シュプールクラブ☎46・0763**または**スポーツ課☎23・1944**

内内容　日日時　所会場　対対象　定定員　料料金　講講師　他その他　申申込　詳詳細　HPホームページ　料申がない場合は料金・申込不要（入館料が必要な場合あり）。抽選の記載がなければ先着順。申に開始日の記載がないものは、既に受付けを開始しています

農業センター農産加工体験会

内冬休み親子アイスクリーム作り　日１／12㈮13：30～16：30　対小学生と保護者　定５組（１組＝保護者１人と小学生２人まで）　料600円
申12／26㈫までに右の申込フォームで受付け
所詳**農業センター（神居町雨紛☎61・0211）**

離乳食教室（前期）

内講話、調理の実演、試食　日１／18㈭13：30～14：30
所調理実習室（第二庁舎６階）　対４～７か月児の保護者　定24人　料100円　申右の申込フォームまたは**保健指導課☎23・7816**

親子体操教室

日１／22㈪10：00～11：00　対２～３歳児と保護者
定10組　料100円　講児童指導員　大浦厚子さん、山下諒介さん　所申12／19㈫～１／19㈮に**東豊公園体育館（豊岡12の11☎36・7300）**

母子家庭等就業・自立支援センター相談員による離婚前相談会

内離婚前に知っておくべき情報や離婚における課題整理
日12／25㈪13：30～15：30（１人60分）　所ときわ市民ホール（５の４）　対離婚を考えている方　定２人
申**母子家庭等就業・自立支援センター☎21・7181**

こども手話講座

内手話クイズ、手話による絵本の読み聞かせほか
日所①１／13㈯＝末広図書館（末広３の２）　②１／14㈰＝東光図書館（東光６の４）　③１／20㈯＝中央図書館（常磐公園）　④１／21㈰＝永山図書館（永山３の19）　⑤２／10㈯＝神楽図書館（神楽３の６）　いずれも11：00～12：00　対小学３年生以下と保護者
定①②④⑤５組　③10組
申各館の開催日の５日前までに電話か、住所・氏名・年齢・電話番号を記入してファックスで、**旭川ろうあ協会☎45・0757、FAX45・0760**　詳**障害福祉課☎25・6476**

地域子育て支援センター・子育てサロン

未就学児や保護者対象のイベント・サロンを各地域で開催しています

にょきにょき　豊岡３の３☎38・6816

ぱぱあそぼ！
内室内サーキット遊び、雪遊び　日１／20㈯10：00～11：30　対幼児と男性保護者　申随時

ねむのき　宮下通14☎090・8271・8899

お楽しみ講座「音楽教室の先生と楽しくリトミック♪」
日１／26㈮10：30～11：30
対１歳児以上と保護者　定10組　申12／26㈫からの10：00～15：30にねむのきにて。電話受付不可

ぱれっと　神楽３の６☎63・6201

育児講座「抱っことおんぶの相談会」
日１／29㈪10：00～11：30
対０歳児と保護者　定８組　申１／９㈫から

ちゅうりっぷ　北門町８☎52・0765

育児講座「０～１歳半までの離乳食講座」
内栄養士による月齢別の離乳食の進め方
日１／22㈪10：00～11：30　対乳幼児の保護者
定10人　他託児あり　申12／21㈭から

こまどりつ～ながれ　末広２の13☎070・5049・4523

リフレッシュ講座「腸活のお話」
日１／31㈬10：00～11：30
対乳幼児の保護者　定８人　他託児あり　申12／27㈬からの火～木曜日９：30～12：00、13：00～15：30

おひさま　春光２の８☎51・0637

おでかけサロン
内おもちゃなどで遊ぶ　日１／12㈮９：30～11：30
所末広公民館（末広１の２）　対乳幼児と保護者

ほっとほたる　永山町５☎46・4749

いきいき子育て講座「雪遊びを楽しもう」
日１／24㈬10：00～11：30　対乳幼児と保護者
定15組　申１／11㈭からの14：00～16：00

こもれび　もりもりパーク内☎56・0763

赤ちゃん講座
「ベビーマッサージ（せなか）」
日１／24㈬11：00～11：30
対０～１歳児と保護者
定15組　申随時

いずみ　神居９の４☎62・8986

お父さんサロン
「お父さんと家族で雪遊びを楽しもう！」
日１／13㈯10：00～11：30　対乳幼児と男性保護者（家族同伴可）　定６組　申12／18㈪10：00から

ぴょんぴょん　旭神町☎66・2332

子育て講座「Hip Hop（ヒップホップ）を楽しもう」
日１／12㈮10：00～11：30　対１歳６か月～５歳児と保護者　定16組　申12／27㈬９：00から

子育てサロン

内遊びや絵本の読み聞かせ、親子の交流、情報交換など　日所①１／９㈫＝神居公民館　②１／12㈮＝神楽公民館　③１／17㈬＝中央公民館　④１／18㈭＝永山公民館　⑤１／18㈭＝永山３区会館　⑥１／18㈭＝地域交流拠点すずかけ（神楽岡10の５）　⑦１／22㈪＝春光台公民館　⑧１／26㈮＝西御料地会館　⑨１／30㈫＝愛宕公民館　いずれも10：00～12：00（②⑧⑨は10：00～11：30、④は10：00～11：15）　対乳幼児と保護者
他④要申込　申④12／26㈫から**同館☎48・1659**　詳**旭川NPOサポートセンター☎74・4180**

子育て講座&ミニ相談会

内①子どものイヤイヤ期の理解と関わり　②妊娠中も知って損なし！産後ママ向け美と健康のための骨盤ケア
日12／26㈫　①10：00～11：00　②14：00～15：00
講①旭川医科大学准教授　塩川幸子さん、同大学学生団体「Med-Edu」の学生　②助産院moana助産師　伊藤　綾さん　他「Zoom」でも開催
申右の申込フォームで受付け

子育て世代の「おかね」のはなし

内子供たちの教育費用やお金の蓄え方ほか
日１／17㈬14：00～15：30　対０歳～未就学児の保護者、妊婦　定20人　講北海道財務局旭川財務事務所　宮里友梨さん　他託児なし
申右の申込フォームまたは平日の９：00～17：00に**おやこ応援課☎080・4882・4885**

カムイの杜公園　神居町富沢 ☎63・4045

体験学習教室「凧作り教室」

日１／７㈰９：30～11：30　対小学生と保護者
定８組　料500円　申12／21㈭から電話か来園

おもしろ工作・実験タイム

日１月の土・日曜日、祝日（１／１㈪・７㈰午前、１／27㈯を除く）の９：30～11：00、12：30～15：00（変更の場合あり。詳細は同園HPに掲載）
対幼児と保護者、小学生

児童センター

◆東光＝東光５の２☎32・1473　◆北門＝北門町８☎52・0765　◆春光＝春光１の７☎53・7992　◆永山＝永山３の19☎47・8008　◆神居＝神居５の12☎69・2225　◆神楽＝神楽３の６☎63・6201

東光

うきうき工作「絵馬工作」

日１／５㈮～９㈫11：00から、15：00から
対幼児と保護者、小学生以上

チャレンジデー「けん玉・なわとび検定」

日１／６㈯10：00～11：30
対小学生以上（縄跳びは幼児も可）

北門

冬休み企画「けん玉パフォーマーがやってくる！」

日１／９㈫14：00～15：00　対小学生以上

手続き

子育て世帯等多子加算給付金の申請はお済みですか？

この給付金は大学生も支給対象です。「大学生に相当する子供を養育中の方」や、「父母どちらかのみ単身で旭川市にお住まいの方」は、申請忘れのないよう手続きをお願いいたします。

対平成13年４／２～令和６年２／29生まれで、今年度子育て世帯生活支援特別給付金の対象ではない児童等の養育者（平成13年４／２～同17年４／１生まれは、学生か父母等の健康保険に加入していること）
申請期限　２／29㈭
給付額　●児童等１人当たり5,000円
●第３子以降は児童１人当たり10,000円
他支給要件などの詳細は、**子育て助成課☎25・6446**または市HPで確認を

ASOBI～BA　宮下通14 ☎25・3211

ASOBI～BA親子でバドミントン

内バドミントンミニゲームを親子で楽しむ
日１／14㈰13：00～15：00　対小学生と保護者
定12組　申12／17㈰～１／７㈰（12／30㈯～１／４㈭を除く）

その他のイベントはHPに掲載

waka・ba　１の８ ツルハ旭川中央ビル２階 ☎26・2395

他いずれも駐車料金は自己負担（今月の子育て健康相談は無料）

今月の子育て健康相談（予約制）

内身体測定、健康・栄養・歯科相談など（当日の朝、検温してきてください）　対０歳～未就学児
他詳細は問い合わせを。中止・延期情報は市HPに掲載

プレイルームを開放

内親子で自由に遊べる他、保健師による育児相談を実施
日１／13㈯９：00～12：00、１／27㈯13：00～16：30　対未就学児とその家族　他託児なし

一緒に遊ぼう！わらべうた

内親子で楽しめる歌、絵本の読み聞かせ
日２／３㈯９：00～12：00　対３～５歳児とその家族
定10組程度講わらべうた講師　渡部唱子さん
申右の申込フォームまたは平日の９：00～17：00に**おやこ応援課☎080・4882・4885**

内内容　日日時　所会場　対対象　定定員　料料金　講講師　他その他　申申込　詳詳細　HPホームページ　料申がない場合は料金・申込不要（入館料が必要な場合あり）。抽選の記載がなければ先着順。申に開始日の記載がないものは、既に受付けを開始しています

もりもりパーク　1の8　フィール旭川6階　☎56・0760

クリスマスフォト「クリスマス衣装で記念撮影」

日12／19㈫～25㈪（25日は17：30まで）
対小学生以下
他カメラ持参

イベントの詳細はHPに掲載

森のわんぱくキッズ

日12／21㈭16：00～16：30
対２歳児～小学３年生と保護者

神居　カムカム工作「絵馬づくり」

日１／５㈮～７㈰11：00から、14：00から
対幼児と保護者、小学生以上

春光　冬休みお楽しみデー

日１／10㈬14：00～15：00　対小学生以上

永山　新春ミニ音楽会

内旭川福祉専門学校によるハンドベル演奏ほか
日１／12㈮11：00～11：30

神楽　お正月工作「絵馬づくり」

日12／25㈪～27㈬14：00～15：00
対幼児と保護者、小学生以上

公民館　講座カレンダー　子供版

※受付開始時間や申込方法、各公民館の電話番号は21ページに掲載

会場	日	講座名	内容・時間など
永山	12／25㈪	冬休み 子どもスポーツ開放	内卓球・バドミントン・ミニバレーを楽しめるよう大ホールを開放 日13：00～16：00　対小学生 他上靴・飲み物・用具一式持参（ミニバレーボールを除く）
東鷹栖	12／26㈫	冬休み 子どもスポーツ開放	内軽スポーツ等を楽しめるよう大ホールを開放　日13：00～16：00 対小～中学生　他上靴・飲み物・スポーツ道具持参
神楽	１／６㈯	書き初め教室	日10：00～12：00　対小学生（保護者同伴可） 定11人　他小筆・新聞紙・手拭き持参　申12／20㈬から
	１／９㈫	けん玉・ こままわし広場	日14：00～15：00　対小～中学生（小学生は保護者同伴可） 定20人　申12／20㈬から
	１／11㈭	親子陶芸教室	内親子で皿などを作る　日13：00～15：00　対小学生と保護者 定10組　料1,000円　申12／20㈬から
新旭川	１／10㈬	おなかげんきに スイーツづくり	内おなかの働きを学び、簡単スイーツを作る　日10：00～12：00 対未就学児と保護者　定８組　料１人100円 講ヤクルト北北海道　他エプロン・三角巾持参　申12／27㈬まで
	１／11㈭	冬休み子ども公民館	内ゴムの力で走る車の制作　日10：00～11：30 対小学１～３年生と保護者　定６組　申12／18㈪から
西神楽	１／11㈭	親子豆腐作り体験講座	日９：00～12：00　対４歳児以上と保護者　定５組（10人）　料300円 他エプロン・三角巾・持ち帰り用容器・筆記具・飲み物持参 申12／20㈬～26㈫
春光台	１／12㈮	あつまれ ～出張ひろば in 春光台	内節分遊び　日10：00～11：30　対乳幼児と保護者　定10組 申12／25㈪から
神居	１／14㈰	親子でパンづくりに チャレンジ！	日10：00～12：30　対５歳児以上と保護者　定６組　料600円 講ファン・ライフ主宰　佐藤和恵さん　申12／20㈬から
北星	１／27㈯	はらぺこクッキング	内学生が教える料理作り　日10：00～12：30、14：00～16：30 対小学３～６年生　定各８人　料300円 他エプロン・三角巾・タオル・飲み物持参 申１／22㈪までに北海道教育大学旭川校　川邊教授☎・FAX59・1269

福祉・健康情報

高齢者・障害がある方を対象としたお知らせや健康に関する情報です

夜間・休日の当番医は 北海道救急医療情報案内センター

一般電話からはフリーダイヤル 0120・20・8699　携帯電話からは 011・221・8699

夜間急病センターの場所・診療時間
市立旭川病院２階（金星町１☎25・0297）
午後10時～午前７時30分

旭川市医師会

●介護119番（高齢者総合相談）…… ☎25・9119

福祉・保険

12／13～25は介護保険料「普通徴収」の方の第６期の納期です

普通徴収の方の保険料の納入は、口座振替が確実で便利です。年末のため納期限がいつもより早く25日までとなります。ご注意ください。

詳介護保険課☎25・5356

いきいき交流「バイオリンと仲間たちのコンサート」

内バイオリンとチェロによる演奏を保育所園児と鑑賞
日12／26㈫10：00～11：00
対60歳以上　定50人
所申12／23㈯までに**いきいきセンター神楽（神楽４の８☎61・0520）**

高齢者向けスマホ相談会

スマートフォンの使い方や操作方法など、あらゆる疑問にスマホアドバイザーがお答えします（相談会で商品やサービスを販売することはありません）。

開催日	開催場所・申込先
１／15㈪	東部老人福祉センター（東旭川南１の６☎36・2287）
１／16㈫	いきいきセンター新旭川（新富１の２☎27・2287）
１／17㈬	いきいきセンター永山（永山３の19☎47・6060）
２／２㈮	北部老人福祉センター（春光２の７☎54・5125）
２／８㈭	いきいきセンター神楽（神楽４の８☎61・0520）
時間　いずれも10：00～12：00（１人30分まで）	

対おおむね65歳以上の方　定各12人
申１／９㈫からの10：00～16：00に、開催場所へ電話（施設休館日を除く）
詳長寿社会課☎25・6457

健　康

特定健診・後期高齢者医療健診とがん検診のセット型健診

日所●１／15㈪・16㈫＝ＪＡあさひかわ神居資材センター（神居１の10）　●１／17㈬・18㈭＝ＪＡあさひかわ永山基幹支所（永山２の19）　●１／19㈮＝ＪＡあさひかわ旭正基幹支所（東旭川町旭正）　いずれも７：00～９：00　他協会けんぽ等の他保険の家族（被扶養者）も利用可　申各実施日の１週間前までに**旭川厚生病院健康推進課☎33・7171**　詳**国民健康保険課☎25・9841**、後期高齢者医療健診は**☎25・8536**

食事と健康展（ポスター展示）「”腸”活で”超”元気！食事で腸内環境を整えよう」

日１／15㈪～26㈮９：00～17：00（26日は16：00まで）
所詳**市立旭川病院栄養給食科（金星町１☎24・3181）**

心の健康に関する催し

他②～④事前に保健師の個別相談あり　申②～④**健康推進課☎25・6364**　詳①**健康推進課☎25・6364**

①断酒会員による酒害相談（予約不要）

日１／11㈭13：00～14：30　所総合庁舎４階
対アルコール依存や飲酒に関してお困りの方とその家族

②旭川自死遺族わかちあいの会（新規のみ予約制）

日１／12㈮13：30～15：00　所市民文化会館（７の９）
対自死遺族の方

③つむぎ会「ひきこもり親の会」（予約制）

日１／22㈪13：30～15：00　所総合庁舎７階
対おおむね20～40歳代の引きこもり当事者の家族

④精神科医師による心の健康相談（予約制）

日１／24㈬　所総合庁舎４階
対精神科・心療内科への通院歴がない方とその家族

学び・文化情報

休館日は各施設にお問い合わせください

ACAG'23

U-39 Asahikawa Culture Artistic Gathering.

若い世代による文化芸術活動の発表の場を設け、「文化のまち旭川」に息づく次代の創造性を育てるため、高校生～39歳の方を対象に公募した作品を展示します。

今回で11回目の開催となり、新進気鋭の才能が作り出した様々なジャンルの作品が一堂に会する他、アート体験コーナーも設けています。

日12／20(水)～24(日)　10：00～19：00
所問市民文化会館（7の9☎25・7331）

1月のプラネタリウム

内日●幼児番組「ふゆのきょうだいぼし」＝11：10から、14：10から
●一般番組「冬の星座『オリオン』」＝13：10から、16：10から
●ドームシアター「オーロラの調べ」＝15：10から
定各回170人
料プラネタリウム観覧料

こども科学博士

いずれも申12／16(土)～23(土)

カタカタ　チョロチュー
内ゴムを使ったおもちゃ作り
日1／6(土)10：00～11：30、14：00～15：30
対小学1～3年生と保護者　定各10組（抽選）
料300円

ふらふらUFO
内磁石を使ったおもちゃ作り
日1／8(月)10：00～11：00、14：00～15：00
対小学1～3年生と保護者　定各10組（抽選）
料300円

ビー玉万華鏡
内鏡とビー玉を使った、きれいな万華鏡作り
日1／13(土)10：00～11：00、14：00～15：00
対小学生（小学3年生以下は保護者同伴）
定各10人（抽選）
料300円

親子プログラミング体験（全3回）

内「Scratch」で、簡単なプログラムを作成
日1／6(土)～8(月)10：00～12：00、14：00～16：00
対小学3～4年生と保護者
定各8組（抽選）　料1,000円
申12／22(金)まで

野外彫刻ファイル 58

山内壮夫「隼の碑」

野外に3点あるシリーズ作品の中でも、この作品が最も大きい。他の2点は新成橋と8条斜線通に設置されており、比べてみるのも一興

昭和45年制作・ブロンズ製・高さ87㎝・花咲大橋に設置

博物館

神楽3の7☎69・2004

小学3年生以下は保護者同伴

常設展示室解説

日1／6(土)
13：30～14：00
定10人
料常設展示室観覧料

アイヌ文様プラ板ストラップ作り

日1／7(日)13：30～15：00
定20人

まが玉を作って色を付けてみよう

日1／13(土)13：30～15：00
定20人
料100円
申1／5(金)9：00から電話で受付け

アイヌ語カレンダー作り

日1／14(日)13：30～15：00
対小～中学生
定5人
申1／5(金)9：00から電話で受付け

科学館（サイパル）

宮前1の3☎31・3186

申込みは、受付開始日の9：00から科学館HPまたは9：30から来館で受付け。詳細は同館HPで確認を

サイパル新春ワークショップ

内各種ワークショップを開催
日1／2(火)

はじめてのスマートフォン講座

内文字入力等の基本操作や、各種申込・受付に必要な知識を学ぶ　日1／27㈯10：00～11：30
対大人のスマートフォン初心者
定9人（抽選）
料100円　申1／19㈮まで（往復はがき可）

図書館

◆中央＝常磐公園☎22・4174　◆永山＝永山3の19☎47・8080　◆神楽＝神楽3の6☎61・6711　◆東光＝東光6の4☎39・3939　◆末広＝末広3の2☎54・7111
●冬休み期間中は1／8㈪・9㈫も開館。9：30～18：00（中央のみ）
●特別整理休館日　末広＝1／16㈫～19㈮、東光＝1／23㈫～26㈮、永山＝2／6㈫～9㈮

中央

アフタヌーンシネマ「劇場版　おいしい給食 Final Battle（ファイナル バトル）」

内給食をこよなく愛する熱血教師と生徒が繰り広げる騒動を描く、学園グルメコメディ　日12／24㈰15：00～17：00
定50人

冬休み子ども映画会

内アニメの上映「映画　すみっコぐらし　青い月夜のまほうのコ」　日1／6㈯10：30～11：30

冬のおたのしみ会

内絵本の読み聞かせ、エプロンシアター、工作「雪だるまの紙皿リース」ほか　日1／7㈰10：30～11：30　定25人　申12／15㈮から右の申込フォームまたは電話

冬休み小学生ワクワクおたのしみ会

内工作「くるくるレインボーを作ろう！」
日1／9㈫11：00～11：30
対小学生　定15人
申12／15㈮から右の申込フォームまたは電話

東光

冬休み映画会

内アニメの上映「うっかりペネロペ」ほか
日12／26㈫10：30～11：30
対幼児～小学生と保護者

科学館（サイパル）　宮前1の3☎31・3186

サタデーサイエンスひろば

内毎週土曜日にサイエンスショーを実施。冬休み中のテーマは「スペシャルセレクト実験ショー」
日毎週土曜日13：30から、15：30から
料常設展示室観覧料

ジュニア木工教室「木のカバンをつくろう」

日1／7㈰9：30～12：00、13：30～16：00
対小学5年生～中学生
定各8人（抽選）　料2,500円　申12／22㈮まで

地学体験学習「ビスマス結晶づくり」

内低融点金属「ビスマス」を使った結晶作り
日1／7㈰10：00～11：30、13：30～15：00　対小学生以上（小学3年生以下は保護者同伴）　定各10人（抽選）
料300円　申12／9㈯～24㈰

3Dモデリング超入門

内積み木のようなやり方で立体モデル作り
日1／13㈯10：00～12：00
対小学5年生以上　定5人（抽選）　料300円
申12／25㈪まで

たいけんラボ「やってみようレーザ加工機」

日1／13㈯・20㈯13：30～14：30、15：30～16：30
対小学生以上（小学3年生以下は保護者同伴）
定各5人（抽選）　料100円
申1／5㈮まで

天体を見る会「冬の星と木星・天王星・月の観測」

日1／20㈯19：00～20：30
定50人（抽選）
他雪・曇天時は解説のみ。中学生以下は保護者同伴
申12／21㈭～1／10㈬

星の教室「今年の天文現象2024」

内2024年度中に起きる天文現象についてプラネタリウムで解説　日1／28㈰14：10～15：40
定170人
申12／29㈮～1／27㈯

内内容　日日時　所会場　対対象　定定員　料料金　講講師　他その他　申申込　詳詳細　HPホームページ　料申がない場合は料金・申込不要（入館料が必要な場合あり）。抽選の記載がなければ先着順。申に開始日の記載がないものは、既に受付けを開始しています

永山

冬休みおたのしみ会

内絵本の読み聞かせ、工作「ツリーハウスをつくろう」
日１／11㈭10：30～11：15
対幼児～小学生と保護者　定５組
申12／15㈮から電話か来館

おとなのふゆのおはなし会

内「旭川おはなしの会」による素語りほか
日１／14㈰10：30～11：30

神楽

ふゆやすみおたのしみ会

内絵本サークル「ののはな」による絵本の読み聞かせ、工作「パクパクカード」
日12／26㈫10：30～11：30
対幼児（保護者同伴）、小学生　定10人
申12／15㈮から電話か来館

末広

冬のこども映画会

内アニメの上映「ノンタン」「おしりたんてい」ほか
日12／27㈬10：30～11：25
定50人　申12／16㈯から電話か来館

東光

冬休み工作会「パタパタえほんをつくろう！」

日12／27㈬10：30～11：30
対幼児～小学生と保護者　定12組
申12／13㈬から電話か来館

冬休みおたのしみ会

内絵本サークル「ののはな」による絵本の読み聞かせ、大型絵本、紙芝居、エプロンシアター、工作ほか
日１／６㈯10：30～11：30
対幼児～小学生と保護者

永山

冬休み工作会「ふわもこ写真たてをつくろう」

日12／27㈬10：30～11：30
対幼児～小学生と保護者
定６組
申12／15㈮から電話か来館

冬休みこども映画会

内アニメの上映「おしりたんてい」「うっかりペネロペ」ほか
日１／６㈯14：00～14：40

公民館講座カレンダー

- 中央公民館…☎31・5218
- 永山公民館…☎48・1659
- 東旭川公民館☎36・1017
- 神楽公民館…☎61・6194
- 末広公民館…☎53・4311
- 江丹別公民館☎73・2230
- 東鷹栖公民館☎57・2622
- 神居公民館…☎61・2575
- 北星公民館…☎52・5545
- 新旭川公民館☎23・9299
- 愛宕公民館…☎32・3422
- 東光公民館…☎35・1708
- 西神楽公民館☎75・3112
- 春光台公民館☎53・5620
- シニア大学…☎25・0022

申込みは、受付開始日の８：45から各公民館に電話か来館で受付け（シニア大学はカレンダーのとおり）

会場	日	講座名	内容・時間など
東鷹栖	１／７㈰	新春書き初め会	内書き初めを指導（８つ切り用紙）　日13：30～15：30 定30人　他筆・手拭き・書道セット（お持ちの方）持参。筆などの貸出しあり。希望者の作品を同館玄関ロビーに展示　申12／20㈬から
中央	１／16㈫～２／８㈭	シニア手芸講座の作品展	内コインケース、ピンチ、ブローチ等の手芸作品を展示 日９：00～17：00
神居	１／16㈫	地域フォーラム	内同館の事業や運営の意見交換ほか　日10：00～11：00 申１／15㈪まで
東光	１／16㈫	東光南地区ふれあいサロン	内外出が苦手な方の交流の場　日13：00～15：00 他東光地域にお住まいの方
永山	１／17㈬	笑顔を運ぶ「遺言」のお話	内相続で困らない、困らせないために遺言を学ぶ　日10：00～11：30 定30人　他血管年齢測定などを実施　申12／20㈬から
愛宕	１／17㈬	百寿大学「公開講座」	内抗加齢医学概論「抗加齢医学の進捗（しんちょく）を学ぶ」 日13：00～15：00　定６人　申12／20㈬から
	１／18㈭	あたご市民大学「公開講座」	内講座「バイオリンの音色と秘密」　日13：00～15：00 定６人　講バイオリン奏者　加藤夏恵さん、ピアノ奏者　齋藤由佳さん 申12／20㈬から
	１／24㈬～26㈮	エクセルってな～に？（全３回）	内公民館のパソコン（持参も可）でエクセルの基礎を学ぶ 日10：00～12：00　対大人　定10人　申12／20㈬から
シニア	１／20㈯	家庭でできる有機農法への挑戦！	日13：00～15：00　定30人　講旭川市環境アドバイザー　浅野晃彦さん 申12／20㈬からの10：00～16：00に同大学（土・日曜日、祝日除く）
西神楽	１／27㈯	終活・相続講座	内相続（相続人・相続分ほか）を学ぶ　日10：00～12：00　定38人 講旭川法務局　申12／25㈪～１／26㈮

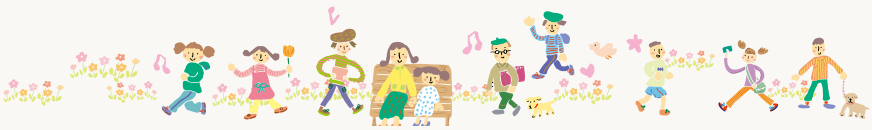

たくさんのご寄附
ありがとうございます！

2023年
10月

市では、皆様から頂いた寄附金や寄贈品を、市政発展のため様々な事業に活用しています。これからも魅力ある旭川のまちづくりに努めてまいりますので、温かいご支援をお願いします。

市に対する10万円以上の寄附または寄贈に伴う感謝状贈呈式を行い、報道発表を了承された団体を掲載。
※寄贈は相当額。

各種基金の詳細はこちら

アクサ損害保険㈱ 様
代表取締役社長兼CEO 佐伯美奈子 様（右から２番目）、
旭川センター長 小室洋一 様（右から３番目）、
旭川サイト人事課主任 前田直美 様（左）
1,300,000円（まち・ひと・しごと創生推進事業、旭山動物園・企業版ふるさと納税活用事業）

㈱都屋愛須商店（みやこやあいす） 様
専務取締役 坂本昌弥 様
1,000,000円（あさひやま"もっと夢"基金）

(一社)旭川地区トラック協会 様
530,000円
（エゾヤマザクラ20本ほか）

旭川明成高校旭山動物園
支援プロジェクト 様
700,000円（施設用ベビーカー10台）

旭川ジャズオーケストラ 様
151,469円（子ども基金）

旭川平和ライオンズクラブ 様
300,000円（国際交流活動基金）

㈱尾田工業 様
500,000円（庁舎建設整備基金）

(公社)北海道宅地建物取引業協会旭川支部
第26回たくけんウォーク実行委員会 様
300,000円（長寿社会生きがい基金）

表千家同門会旭川支部 様
143,376円（文化芸術振興基金）

お知らせ

相談窓口

- 日常生活全般……市民相談センター☎26・1998
- 消費生活……消費生活センター☎22・8228
- ごみ……クリーンセンター☎36・2213
- 女性が抱える問題、DV被害
  ……女性相談室・配偶者暴力相談支援センター☎25・6418

主な市の庁舎等の所在地

総合庁舎（7の9）　第二庁舎（7の10）
第三庁舎（6の10）　あにまある（7の10）
第三庁舎保健所棟（7の10）

神居支所（神居2の9　☎61・2311）
江丹別支所（江丹別町中央　☎73・2001）
永山支所（永山3の19　☎48・1111）
東旭川支所（東旭川北1の6　☎36・1111）
神楽支所（神楽3の6　☎61・6191）
西神楽支所（西神楽南2の3　☎75・3111）
東鷹栖支所（東鷹栖4の3　☎57・2111）
東部まちづくりセンター（豊岡3の3　☎33・1110）

催し

創業セミナー「あさひかわBiz（ビズ） Cafe（カフェ）」

内 起業に必要な知識やノウハウを学ぶセミナー「経営者に求められる情報セキュリティ対策」
日 1月18日(木) 午後6時30分～7時45分
定 30人　講 ジェイテックジャパン　坂本和士（さん）
他 「Zoom（ズーム）」による開催
申 下の申込フォームで受付
詳 旭川産業創造プラザ☎73・9210

市議会議員研修会講演「これからの地方自治と地域経済について」

日 1月19日(金) 午前10時～12時
所 市議会議場（7の9）
講 京都橘大学教授　岡田知弘（さん）
他 一般参加者は傍聴のみ
詳 議会事務局議事調査課☎25・6318

旭川市・哈爾濱（ハルビン）市eスポーツ交流

内 友好都市である中国哈爾濱市の青少年とeスポーツによる対戦や、両市の紹介等を通じて交流を深める
日 1月27日(土) 午後2時～4時
所 ICTパーク（3の8　神田館）
対 市内に在住・通学する高校生（高校に在学していない場合でも、高校生と同年齢の方は参加可）　定 10人
申 市HPにある参加申込書に記入し、1月12日(金)までに郵送（必着）または直接、都市交流課（1の8　フィール旭川7階　☎25・7491）

ファン・フライデー

内 英会話をしたい方との交流（ほか）
日 1月～3月の金曜日
●昼の部＝第2・4金曜日　午後1時～2時
●夜の部＝第2金曜日　午後6時30分～8時30分
定 各部30人
料 1千500円
所申 12月20日(水)から旭川市国際交流委員会（1の8　フィール旭川7階　都市交流課内　☎25・7491）

韓国文化教室

内 韓国伝統模様の折り紙で祝儀袋を作る
日 1月21日(日) 午後1時30分～2時30分
定 15人　料 500円
所申 12月18日(月)から旭川日韓友好親善協会（1の8　フィール旭川7階　都市交流課内　☎25・7491）

自立サポートセンター出張相談会

内 仕事や生活に関する経済的な困りごとの相談
日 1月16日(火) 午後2時～4時
所 ハローワーク旭川（春光町）
対 生活保護を受給していない方
詳 自立サポートセンター☎23・1134

緑のセンター展示会

内 森の写真家・阿久津弘明さんによる神楽岡公園の自然写真展
日 1月6日(土)～2月25日(日)
所詳 緑のセンター（神楽岡公園☎65・5553）

消防出初式

日 1月7日(日)　午後0時15分（から）
所 リアルター夢りんご体育館（花咲町5）
他 詳細は消防本部HPに掲載
詳 消防本部総務課☎23・4556

消防音楽隊避難訓練コンサート

日 1月27日(土) 午後2時～3時30分
所 市民文化会館（7の9）
他 演奏会後に会場で避難訓練などを実施。12月25日(月)から消防本部、各消防署・出張所、市民文化会館などで入場整理券を配布
詳 消防本部総務課☎74・3149

赤十字雪上安全法救助員養成講習Ⅱ（全2回）

内 ゲレンデでの事故者の救助、応急手当てに関する実技（ほか）
日 1月27日(土)・28日(日) 午前9時～午後5時
所 キャンモアスキービレッジ（東川町西5号）
対 雪上安全法救助員Ⅰの資格を有する者で、全日本スキー連盟の技術判定テスト2級に相当する技術を有する方　定 10人
料 300円（リフト代は別途）
申 12月18日(月)～22日(金)に郵便番号・住所・氏名とふりがな・生年月日・電話番号・資格取得日と受講した市町村を、日本赤十字社旭川市地区（総合庁舎5階福祉保険課内　☎25・6425）
※受講希望者が少数のときは、中止する場合あり。

普通救命講習

内 心肺そ生法、AED使用法（ほか）
日 1月28日(日) 午後1時30分～4時30分
定 30人
他 講習後に修了証を交付
所申 12月21日(木)～29日(金)午前9時～午後5時に北消防署（大町3の5　☎51・8138）

初心者向けスマホ教室

内 スマホの基本的な操作方法を学ぶ講習会、個別の相談会
日所 ●1月16日(火)＝愛宕公民館（豊岡7の9）
●1月18日(木)＝北星公民館（北門町8）
●1月25日(木)＝末広公民館（末広1の2）
いずれも午前10時30分～12時、午後1時30分～3時（1日2回開催）
対 スマホの操作を学びたい方
定 各8人
申 12月20日(水)から地域活動推進課☎25・6012

令和5年1月2日～同6年1月1日に土地や家屋の利用状況が変わった場合は、1月31日(水)までに資産税課（総合庁舎3階）に申告を

市民生活館の催し

内日①アイヌ文様木彫教室（全2回）「アイヌ文様の糸巻き風コースター作り」＝1月13日㈯・20日㈯　午前9時～12時
②アイヌ料理体験教室「シト・いなきびご飯・ルル作り」＝1月20日㈯　午前9時～午後1時
定①9人　②8人
料①2千円　②1千円
他①彫刻刀持参
所申①12月20日㈬、②12月21日㈭から市民生活館（緑町15 ☎52・8866）

若者センター体験会

内そば打ち
日1月14日㈰　午前9時30分～午後1時
定12人
料1千300円
所申12月20日㈬午前9時から若者センター（江丹別町中央 ☎73・2409）

雪だるまに飾りをつけよう！

日1月14日㈰　午前10時～11時30分
定20人
所申当日にガーデンセンター（宮前2の1 ☎74・5966）

初心者向け健康運動教室（全8回）

内ピラティス
日1月12日～3月8日の毎週金曜日　午前10時30分～12時（2月23日は除く）
対20歳以上の初心者
定12人　料4千円
所申12月20日㈬から忠和公園体育館（神居町忠和 ☎69・2345）

スケート初心者教室

日1月14日㈰　午前10時～12時
定50人
料500円
所申12月19日㈫～1月10日㈬に花咲スポーツ公園スケート場（花咲町3 ☎54・1142）

歩くスキー講習会

日①1月20日㈯　②2月10日㈯　いずれも午前10時～12時
所北彩都歩くスキーコース
集合場所　CoCoDe（宮前1の3）
対小学生以上の初心者
定各30人
他用具レンタルあり
申①1月12日㈮、②2月2日㈮までに下の申込フォームまたはスポーツ課☎23・1944

募集

放送大学の学生 第1学期（4月～9月）

対生涯学習として、学位取得やキャリアアップ、自己実現などを目指す方
募集内容　①教養学部（科目・選科・全科履修生）
②大学院（修士）科目・選科履修生
他いずれも入学試験なし
出願期限　第1回＝2月29日㈭、第2回＝3月12日㈫
詳放送大学旭川サテライトスペース☎22・2627

学校給食物資納入業者

内令和6・7年度の給食物資納入業者を募集
申請方法　東旭川学校給食運営委員会（東旭川町上兵村　東旭川学校給食センター内）で配布する申請書に記入し、1月17日㈬まで（必着）に同委員会
詳同委員会☎36・1320

冬でもぽかぽか温水プール

いつでも誰でも利用できる温水プールです。水中運動教室や、基礎から始める水泳教室なども実施しています。寒さによる体の冷え、血行不良などの改善にいかがでしょうか。
所詳近文市民ふれあいセンター（近文町15 ☎55・3200）

海外救援金にご協力を

内①2023年アフガニスタン地震救援金
②イスラエル・ガザ人道危機救援金
受付方法　①12月29日㈮、②1月31日㈬までに日本赤十字社旭川市地区（総合庁舎5階　福祉保険課内）
他詳細は日本赤十字社HPに掲載
詳福祉保険課☎25・6425

再生資源回収奨励金の交付申請を受付け

対市の再生資源回収実施登録団体で、令和5年1月～12月に回収活動を行った団体（登録前に行った活動は、交付対象外）
受付日程等　下の表のとおり
※郵送の場合は、1／31㈬まで（必着）に廃棄物政策課（総合庁舎5階）へ。
提出書類　●交付申請書　●回収物を買い上げた業者が証明した買い上げ証明書（市提出用）　●交付申請額算出表　●請求書
※口座振込を希望する団体は、口座情報が分かる書類（通帳の写しなど）を提出。
詳廃棄物政策課☎25・6324

受付日	受付時間	受付会場
1／9㈫	10：00～15：00	末広公民館（末広1の2）
1／10㈬	10：00～12：00	西神楽農業構造改善センター（西神楽南2の3）
1／11㈭	10：00～15：00	東旭川公民館（東旭川町上兵村）
1／12㈮	10：00～15：00	永山公民館（永山3の19）
1／15㈪	10：00～15：00	北星公民館（北門町8）
1／16㈫	10：00～15：00	東光公民館（東光10の3）
1／17㈬	10：00～15：00	東鷹栖公民館（東鷹栖4の3）
1／18㈭	10：00～12：00	春光台公民館（春光台3の3）
1／19㈮	10：00～15：00	神楽公民館（神楽3の6）
1／22㈪	10：00～15：00	神居公民館（神居2の9）
1／23㈫	10：00～15：00	愛宕公民館（豊岡7の9）
1／24㈬	10：00～12：00	新旭川公民館（東3の7）
1／25㈭	10：00～15：00	旭川市情報コーナー（6の14　メガセンタートライアル旭川店1階）
1／26㈮	10：00～15：00	総合庁舎2階臨時窓口スペース（7の9）

税・手続き

来年の確定申告はスマホ申告で

確定申告は、スマホやパソコンから手続きできる便利なe-Tax（タックス）をご利用ください。
また、国税の納付は金融機関や税務署等の窓口に行く必要がないキャッシュレス納付が便利です。来年の確定申告会場は、イオンホール（宮下通7　イオンモール旭川駅前4階）に開設します（税務署内には設置しません）。
開設日時　2月16日㈮～3月15日㈮（土・日曜日、祝日を除く）午前9時～午後4時
他作成済の申告書等は、管轄する税務署に提出を
詳旭川中税務署☎90・1451、旭川東税務署☎23・6291、市民税課☎25・5786

市税と国民健康保険料の夜間納付相談窓口

平日の受付時間内に納付相談することが困難な方に、相談窓

口を開設しています。窓口や電話での相談、納付ができますので、ぜひご利用ください。

日12月21日㈭、1月18日㈭午後7時まで

所詳納税推進課（総合庁舎3階☎25・5980）

口座振替済通知書を1月に送付

次の①～④の令和5年1月～12月の口座振替分をまとめた口座振替済通知書を、1月22日㈪以降に送付します。事前に必要な場合は、各担当課にお問い合わせください。

なお、軽自動車税種別割は、6月に送付しています。

①国民健康保険料　②後期高齢者医療保険料　③介護保険料　④母子福祉資金等償還金

※市・道民税と固定資産税は、送付を終了しました。詳細は市HPを確認するか、納税管理課に問い合わせを。

詳①納税管理課☎25・5917、②国民健康保険課☎25・8536、③介護保険課☎25・5356、④子育て助成課☎25・9107

市税や国民健康保険料の還付金の受取りをお忘れなく

還付通知書が届いている方は、お早めに受け取りください。法の定めにより市税は5年、保険料は2年を経過すると受け取れなくなります。

※手数料無料で口座振込も可。

詳納税管理課☎25・5917

国民年金保険料の免除期間・納付猶予期間がある方へ

国民年金保険料の免除（全額免除・一部免除・法定免除）、納付猶予、学生納付特例の承認を受けた期間がある場合、保険料を全額納めた方と比べ、老齢基礎年金（65歳から受けられる年金）の受取額が少なくなります。将来受け取る老齢基礎年金の増額を希望する場合、10年以内であれば、免除等の承認を受けた期間の保険料をさかのぼって納めること（追納）ができます。

ただし、免除等の承認を受けた期間の翌年度から起算して3年度目以降に追納する場合、当時の保険料額に一定の加算額が上乗せされます。追納する場合は、旭川年金事務所に申込みが必要です。

詳旭川年金事務所☎25・5606、市民課☎25・6306

12月11日～25日は固定資産税第4期の納期です

固定資産税・都市計画税は、不動産登記簿の名義が変更されるまでは、相続人など新たな所有者（現所有者）に課税します。現所有者となった方は、その土地・家屋の所有者であることを申告してください（すでに課税されている現所有者は改めて申告する必要はありません）。

なお、亡くなられた年の納税義務は、一般的に相続人の方に引き継がれます。

詳現所有者の申告は資産税課☎25・5891、相続登記は旭川地方法務局☎38・1161

土地・家屋の所有者が亡くなったときの手続き

法改正により、令和6年4月1日から不動産の相続登記の申請が義務化されます。法施行以前に亡くなった方の土地・家屋も義務化の対象になります。

意見をお寄せください

資料の配布場所　各担当課、市政情報コーナー（総合庁舎1階）、各支所・公民館、市HPほか

第2期学校教育基本計画【改訂版】案

本市の学校教育を推進するための計画の見直しです。

資料の配布・意見の提出期間　1／12㈮まで

詳教育政策課☎25・7534

旭川市いじめ防止基本方針の改定案

いじめ防止対策推進法及び旭川市いじめ防止対策推進条例に基づく、いじめの防止等のための対策を総合的かつ効果的に推進するための改定です。

資料の配布・意見の提出期間　12／8㈮～1／10㈬

詳学校教育部主幹付（いじめ対策担当）☎76・5523

新・ごみ処理・生活排水処理基本計画【改訂版】（第3版）案

ごみ処理、生活排水処理に関する長期的・総合的な計画です。

資料の配布・意見の提出期間　12／18㈪～1／23㈫

詳廃棄物政策課☎25・6324、廃棄物処理課☎25・6356

環境基本計画【第2次計画・改訂版】（第3版）案

環境の保全と創造に関する長期的・総合的な計画です。

資料の配布・意見の提出期間　12／18㈪～1／23㈫

詳環境総務課☎25・5350

旭川市地球温暖化対策実行計画（区域施策編・第2版）案

2050年カーボンニュートラルに向けた、本市の地球温暖化対策の推進に関する計画です。

資料の配布・意見の提出期間　12／18㈪～1／23㈫

詳環境総務課☎25・5350

第3次健康日本21旭川計画案

生涯を通じて健やかで心豊かな生活を送ることができるよう、健康づくりに関する施策を推進するための計画です。

資料の配布・意見の提出期間　12／22㈮～1／26㈮

詳健康推進課☎25・6315

第9期旭川市高齢者保健福祉計画・介護保険事業計画素案

高齢者に関する保健福祉施策の推進や、介護保険制度の円滑な実施に向けた、令和6～8年度の計画です。

資料の配布・意見の提出期間　12／22㈮～1／26㈮

詳長寿社会課☎25・9797

第2次旭川市自殺対策推進計画案

これまでの施策の推進状況や本市の現状、国が見直した「自殺総合対策大綱」を踏まえ、「誰も自殺に追い込まれることのない旭川の実現」を目指す計画です。

資料の配布・意見の提出期間　12／22㈮～1／26㈮

詳健康推進課☎25・6364

第7期障がい福祉計画・第3期障がい児福祉計画素案

障害がある方への福祉サービスなどの提供体制に関する、令和6～8年度の計画です。

資料の配布・意見の提出期間　12／22㈮～1／26㈮

詳障害福祉課☎25・6476

旭川市感染症予防計画案

本市における感染症予防の総合的な推進を図るための計画です。

資料の配布・意見の提出期間　12／22㈮～1／26㈮

詳健康推進課☎25・9848

第3期旭川市国民健康保険保健事業実施計画（データヘルス計画）第4期特定健康診査等実施計画案

国民健康保険被保険者の健康を推進するための計画です。

資料の配布・意見の提出期間　1／15㈪～2／15㈭

詳国民健康保険課☎25・9841

令和6年度の償却資産（固定資産税）の申告期限は1月31日㈬です。事業用の資産を所有する方は、期限内に申告書の提出を

その他

水道料金・下水道使用料の減免廃止

生活保護世帯・独居高齢者世帯に対する水道料金・下水道使用料の減免が令和6年4月から段階的に廃止となります。

※詳細は対象者に文書で連絡。

問水道局料金課☎24・3125

出会い系サイトやマッチングアプリのトラブルにご注意

やり取りのためにポイント料を請求されたり、詐欺的な投資話を持ちかけられたり、「相談に乗るだけでお金をあげる」「○○万円を援助したい」等と言われて手数料を要求されるトラブルに気を付けましょう。

問消費生活センター☎22・8228

職員の懲戒処分

道路交通法違反

事案の概要　4月7日、市内で自家用車を運転中に交差点を曲がり切れず電柱に衝突したが、自家用車を放置しその場を立ち去ったとして、30日間の運転免許停止処分を受けた

処分　10月6日付けで、税務部職員（一般職・事務職員・10代）に戒告

問人事課☎25・9843

事業者向け

令和6年度分給与支払報告書の提出

給与を支払っている事業者は、給与受給者の住所・氏名・マイナンバー・令和5年中に支払った金額等を記載した給与支払報告書を、市に提出してください。特に、各生命保険料の支払金額が記載されていないと、正しい控除額を計算できないので、記入漏れや誤記載に注意してください。普通徴収の場合は、理由の明記が必要です。

提出が遅れると、市・道民税額通知の時期に影響しますので、提出期限を厳守してください。

提出期限　1月31日㈬

問市民税課☎25・5786

国・道から

自衛官候補生を募集

対日本国籍を有し、採用予定月の1日現在、18歳以上33歳未満の方

試験日・会場　2月11日㈰・12日㈪のいずれか1日・陸上自衛隊旭川駐屯地（春光町）

申自衛隊旭川地方協力本部旭川地区隊☎55・0100

内閣府からのお知らせ

重要土地等調査法に基づき、市内の一部の区域が注視区域として指定されます。

詳しくは内閣府HPをご覧になるか、コールセンター☎0570・001・125にお問い合わせください。

人権擁護委員にご相談を

人権に関する困りごと等があれば、お気軽に人権擁護委員にご相談ください。

10月から、浦本善光さん、佐々木斎（ひとし）さん、田中眞智子さん、堤明彦さん、猫山房良さん、宮森雅司さんが委員に委嘱されました。

問旭川地方法務局人権擁護課☎38・1114

北海道苦情審査委員制度

北海道が行った業務や制度の内容を審査する制度です。苦情審査委員が公正で中立的な立場で調査を行い、必要に応じて改善等を求めます。詳しくは北海道HPをご覧ください。

問道政相談センター☎011・204・5523

できていますか、暴風雪への備え

暴風雪災害は、晴天から荒れた天気へ急変したときに多く発生しています。暴風雪警報が発表されたときは、今の天気が良くても油断することなく、最新の気象・道路情報などを事前に確認しましょう。

また、暴風雪になっても安全に過ごすため、家では停電に、車で外出中の場合は立ち往生に

冬季スポーツ施設等がオープン　開設期間等は各施設にお問い合わせください

	名称・所在地	連絡先
スキー場	カムイスキーリンクス（神居町西丘）	☎72・2311
	旭川サンタプレゼントパーク（神居町富岡）	☎63・3232
	伊ノ沢市民スキー場（神居7の18）	☎62・4922
歩くスキー場	富沢クロスカントリーコース2・5・8km（カムイの杜（もり）公園ほか）	☎62・5349（期間中）
	花咲スポーツ公園歩くスキーコース3km（花咲スポーツ公園内）	花咲スケート場☎54・1142
	北彩都（きたさいと）歩くスキーコース4.5km（北彩都周辺河川敷）	スポーツ課☎23・1944
	東光スポーツ公園歩くスキーコース1.7km、UP（アップ）・DOWN（ダウン）コース0.6km（東光スポーツ公園内）	武道館☎31・3510
	神楽岡公園歩くスキーコース3km（神楽岡公園内）	緑のセンター☎65・5553
	春光台公園歩くスキーコース5km（春光台公園内）	春光台公園☎52・0694
	忠和公園歩くスキーコース2.4km（忠和公園内）	忠和公園体育館☎69・2345
スケートリンク	道北アークス大雪アリーナスケート場（神楽4の7）	☎61・9952
	花咲スポーツ公園スケート場（花咲町3）	☎54・1142
	東部スケートリンク（豊岡3の1　東町小グラウンド内）	旭川振興公社☎22・7198
パークゴルフ	常磐公園雪上パークゴルフ場9ホール（常磐公園内）※用具の貸出しあり	公園緑地協会☎52・1934
アクティビティ	旭山雪の村（東旭川町倉沼）	☎36・1941
	ちびっこスキー場（花咲町2　スタルヒン球場内）	花咲スケート場☎54・1142
	北彩都あさひかわ冬のガーデン（旭川駅前広場）	地域振興課☎25・5316
	常磐公園こども遊び広場「雪山滑り台」（常磐公園内）	公園緑地協会☎52・1934

備えるなど、事前に必要な物を準備しておきましょう。

詳旭川地方気象台　☎32・7102

河川への投雪はやめましょう

河川への雪捨ては、転落事故や地域周辺の浸水被害のおそれがあるため大変危険です。住みよい環境を維持していくために、河川へ雪を捨てないよう、ご協力をお願いします。

詳旭川建設管理部事業課　☎26・4461

大雪カムイミンタラホールコンサート

内陸上自衛隊第2師団音楽隊のクリスマスコンサート

日12月21日㈭　正午～午後1時

所上川合同庁舎（永山6の19）

詳上川総合振興局環境生活課　☎46・5919

営業計画策定講座

日1月15日㈪・16日㈫、2月20日㈫・21日㈬　定25人　料3万6千円

所申中小企業大学校旭川校（緑が丘東3の2）☎65・1200

警察からのお知らせ

❑1月10日は110番の日

事件や事故に遭遇したときは、すぐに110番へ通報してください。困りごとや特殊詐欺の相談は、警察相談専用電話#9110、遺失物・拾得物の届け出や各種手続きは、最寄りの警察署・交番で受け付けます。

詳北海道警察旭川方面本部地域課☎35・0110

❑油断のない運転を

凍結している路面は濡れた路面に見えることもあり、油断して走行すると、とても危険です。凍結・積雪路面では、急ハンドル・ブレーキなどの危険回避行動の効果が低下し、スリップ事故につながります。スピードダウンを心掛けましょう。

❑指名手配被疑者の発見にご協力を！

北海道警察では、総力を挙げて指名手配被疑者の追跡捜査を行っています。被疑者によく似た人物を見掛けた等の情報は、警察にお知らせください。指名手配被疑者の情報は、北海道警察HPに掲載しています。

❑12月10日から16日までは「北朝鮮人権侵害問題啓発週間」

北朝鮮による人権侵害問題に対する理解を深めましょう。

詳旭川中央警察署　☎25・0110

旭川市の広報番組

番組終了後に市HPから視聴できます

旭川市の人口

11／1現在（前月比）
詳細は市HPに掲載

住民登録

人口	321,152	(317減)
うち外国人	1,558	(12増)
男	148,982	(149減)
女	172,170	(168減)
世帯数	177,695	(49減)

交通事故発生状況
1／1～10／31の累計（昨年比）

発生件数	350	(28増)
死者数	2	(4減)
傷者数	397	(11増)

編・集・風・景

編集　広報広聴課
☎25・5370
FAX24・7833

▼職場で「サビオ持ってる？」と聞かれ、何のことかなと戸惑っていたら絆創膏（ばんそうこう）でした。私はカットバン派ですが、地域によって呼び方が違うのですね。皆さん、寒い季節はさくれにご注意を！（K）

▼4月に異動してきて早いものでもう12月。この仕事を通して、多くの知らなかった旭川の魅力やそれを支える方々に出会えました。出会いに感謝し、来年も広報担当として精進して参ります！（U）

『こうほう旭川市民』は、毎月15日までに市内の全世帯に配布している他、市HPや電子書籍で見ることができます

クイズに答えてプレゼントを当てよう！

●カムイスキーリンクス（神居町西丘）

道北地方最大級のスキー場で、山頂から石狩平野を一望できます。初心者から上級者まで楽しめる合計25本のコースがバランス良く配置され、広大なゲレンデで上質なパウダースノーを体感できます。

●高砂温泉（高砂台8）

本格的なスパリゾートとして昨年に館内を大規模リニューアル。旭川の街並みと大雪山を望む露天風呂や、昔ながらのオゾン風呂・岩風呂の他、多彩な湯船やサウナを完備しています。新しくなったお風呂のデパートを、ぜひご堪能ください。

【問題】
○に入る言葉は何でしょう？

ヒントは10ページ

10月に旭川市は○○活宣言をしました！

●応募方法　はがきかファックス、電子メールに、解答・住所・氏名・生年月日・電話番号と広報誌を読んでの感想や取り上げてほしいテーマなどを記入して、12月末日までに下記の応募先へ。**①カムイスキーリンクスのペアリフト1日券、②高砂温泉のペア入館券と館内ご利用券（3,000円分）の①②セットを抽選で3組にプレゼント**

●応募先　〒070－8525
広報広聴課「広報クイズ係」（住所不要）
FAX24・7833
✉kohoquiz@city.asahikawa.lg.jp

※ご意見・ご感想で得た個人情報は、プレゼントの抽選及び発送以外に使用しません。

来年1月の20歳を祝うつどいの対象者には、12月中旬までに案内状を送付します。未着の方は、社会教育課（☎25・7190）に連絡を

社会福祉協議会のマーク
令和5年12月
〈No.213〉

社協 あさひかわ

はじまりは　あなたの笑顔から

このページは、
赤い羽根共同募金の
助成を受けています

共同募金運動期間
10月1日～12月31日

ご意見・ご質問を募集しています！「旭川市社会福祉協議会」まで

社会福祉法人 旭川市社会福祉協議会
https://www.asahikawa-shakyo.or.jp
【5条事務所】〒070-0035 旭川市5条通4丁目 旭川市ときわ市民ホール1階
TEL 23-0742 / FAX 23-0746　Eメール kikakusoumu@asahikawa-shakyo.or.jp
【神楽事務所】〒070-8003 旭川市神楽3条4丁目1-18　TEL 60-1755 / FAX 60-1790

地区社協ってなぁに?

地区社会福祉協議会の略称で、住民主体の福祉活動団体です。地域住民や町内会・市民委員会・地区民生委員児童委員協議会などが協力し、地域の様々な福祉課題に取り組んでいます。地区社協のうち48地区で安心見守り活動が実施され、122か所でふれあいサロンが開催されています。(令和4年度実績)

市内にある51の地区社協の中から
千代田地区社会福祉協議会を紹介します

千代田地区社協では、新型コロナウイルスの影響により休止していた2か所のふれあいサロンを、令和４年９月から再開しました。「カラオケ」や「日本舞踊の鑑賞会」など多彩な内容で盛り上がっています。コロナ禍前は、子育てサロンと高齢者サロンを合同開催し、多世代の交流も行っていましたが、現在、交流は休止となっており、再開を目指して協議を進めています。

ふれあいサロン 活動の様子

また、地区市民委員会、地区民生委員児童委員協議会と連携し「千代田地区安心見守り・サロン合同研修会」を毎年開催しています。今年度は６月に開催し、見守り活動や地域の課題・話題などについて情報共有しながら、意見交換を行いました。

※千代田地区社協：東光１～27条７～10丁目・豊岡１・２条７～10丁目・豊岡３条８～10丁目・豊岡４・５条８・９丁目・豊岡４条10丁目(一部)・東旭川町共栄(一部)・東旭川町下兵村(一部)

千代田地区社協 幸田千穂子（こうだ ちほこ） 会長からのメッセージ

新型コロナウイルスの影響により、多くの事業を中止しましたが、昨年度からサロンの再開やパークゴルフの実施など、感染対策に注意を払いながら、工夫して事業を行っています。

サロンなど様々な事業の参加者や準備する方々の姿を見ているうちに「人生で楽しさを追求すること」の大切さを再確認しました。「楽しむために必要なこと」を念頭に置いて事業の内容を考え、私自身も参加しています。皆さまも「楽しむこと」を考えながら、様々な活動に参加してみてはいかがでしょうか。

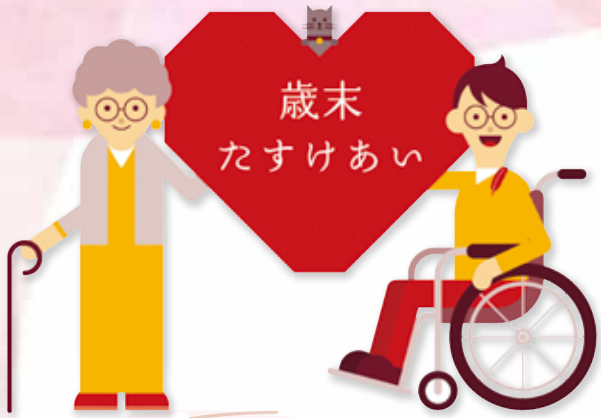

歳末たすけあい募金がはじまりました！ご協力をお願いします。

実施期間 12月１日～12月31日

集まった募金は、旭川市社会福祉協議会を通じて地域で支援を必要とする方々のために役立てられています。

令和５年度

共同募金助成団体募集について

地域福祉活動の推進を目的に福祉施設・団体の事業活動に必要な費用の一部を助成します。

■対象団体

①市内で活動している民間福祉施設または団体で、事業実施に要する資金の確保が困難であること。

②非営利、自主運営、情報公開を原則としていること。

■応募方法

令和5年12月21日㈭から令和6年1月19日㈮までに旭川市共同募金委員会事務局へ必要書類を提出してください。

※詳細は旭川市社会福祉協議会ホームページの共同募金コーナー助成募集のお知らせをご覧ください。

募金の受付・お問合せは…

旭川市共同募金委員会
旭川市5条通4丁目 旭川市ときわ市民ホール1階
☎23-0742
FAX 23-0746
ホームページ https://www.asahikawa-shakyo.or.jp/charity/
Eメール ash-kyobo@asahikawa-shakyo.or.jp

大韓民国水原市（スウォン）社会福祉協議会との友好親善10周年記念事業 報告

平成25年９月に韓国水原市社会福祉協議会と本会との間で、「友好親善証書」を取り交わしてから10年の節目を迎えることを記念して、本会の会長 桑畠保夫、副会長 柏葉健一、職員２名が韓国水原市を訪問しました。

９月５日㈫から８日㈮までの訪問期間中、水原市「社会福祉の日 記念行事」への出席のほか、水原市社会福祉協議会や水原市役所、水原市内の福祉関係機関等を訪れました。

水原市役所では、金（キム） 炫秀（ヒョンス）第一副市長、朴（パク） 蘭子（ランジャ）福祉女性局長らと両市の福祉課題等について意見交換を行いました。

また、水原市社会福祉協議会の張（チャン） 明讃（ミョンチャン）会長、李（イ） 美淵（ミヨン）事務局長らとの意見交換では、ＩＣＴの活用等により、両市に共通する福祉課題をテーマとした研修・共同研究の実施、地域に根差した社協活動の情報共有に取り組むなど、さらなる交流を継続する方針を相互に確認しました。

水原市役所にて金 第一副市長（左から３人目）と記念撮影

水原市社協 李事務局長（左）と本会会長

市民の広場

市民の皆さんから寄せられた情報を紹介します。市の主催ではありませんので、詳細は直接お問い合わせください
★印は申込みが必要です。料金の記載がなければ無料、抽選の記載がなければ先着順となります。

「市民の広場」に掲載を希望する方へ

原稿の提出　開催日や、申込期限が掲載月の20日以降のものを掲載します。掲載ルールを確認し、申込書を掲載希望月の前々月１日～末日に提出してください
※申込書と掲載ルールは、広報広聴課（総合庁舎６階）で配布。市HPにも掲載。

赤い羽根共同募金の助成団体　募集

自主性、非営利、公開を原則とし、活動資金の確保が困難な市内の福祉団体に資金を助成。12／21㈭～１／19㈮に旭川市共同募金委員会☎23・0742★

小学生～高校生のための春休み海外研修交流　募集

ホームステイ・文化交流など。３月下旬から８～13日間（コースによる）。小学３年生～高校３年生。有料。詳細は問い合わせを。国際青少年研修協会☎03・6825・3130★

旭川スリークッション同好会の会員　募集

毎週水・木・日曜日の10：00から。イワサキビル（３の２）。月会費11,000円。非会員も参加可。非会員１時間1,000円、２時間以降2,000円。同会　新原☎090・1643・7305★

旭川マジシャンクラブの会員　募集

毎月第２・第４木曜日10：00～12：00。神楽公民館。月額250円。初心者歓迎、老若男女楽しめます。見学可。同クラブ　渡辺☎090・8899・4702★

困りごとなんでも相談会！　催し

12／23㈯13：30～16：00。中央公民館。電話で要予約（非通知不可）。北海道社会福祉士会道北地区支部　平田☎090・6440・1974★

おもちゃライブラリーplus（プラス）子ども食堂　催し

おもちゃ貸出し、子ども食堂。ひとり親世帯へ学童品を支援。12／27㈬10：00～14：00。弁当は100食。ママコンシェルジュウェンズディ　小池（末広６の１☎080・5085・4525）

英語の学び方（アンド）＆Google（グーグル）セミナー　催し

１／７㈰10：30～16：00。道の駅あさひかわ。午前の部500円。ELETe（エリート）インスティテュート開業記念セミナー開催実行委員会　石塚☎090・2160・0938、✉elete.inst01@gmail.com★

くらしの無料相談会　催し

行政書士による相続・離婚・各種許認可申請等の相談。１月～３月の第２火曜日13：30～16：00。神楽公民館。平日のみ受付。北海道行政書士会旭川支部　辻☎080・1890・9659★

冬休み、楽しい理科実験と工作の会　催し

静電気・磁石の実験、回る３つの工作～ちょうちん・バレリーナ・コイル。１／10㈬13：15～14：45。まちなかぶんか小屋（７の７）。200円。同会　原部☎080・6105・3482★

旭川ミューズサキソフォーン定期演奏会　催し

日本楽曲や琴の演奏。１／11㈭18：30開演。市民文化会館。一般1,000円、中学生以下無料。同事務局　森田☎63・1385

映像回顧「知里幸恵が歩いた道のり」の20年　催し

１／14㈰13：30から。まちなかぶんか小屋（７の７）。旭川に公立夜間中学をつくる会　中島☎090・6219・0091★

未就業の看護職向け看護職復職支援研修　催し

１／17㈬～２／21㈬はオンデマンド配信講義。２／15㈭は技術演習（定員８人）。１／15㈪までに旭川医科大学二輪草センター☎69・3240または同センターHP参照★

終活講習会　認知症予防と介護保険サービス　催し

１／19㈮14：00～15：30。成田山眞久寺（５の４）。講師は中央地域包括支援センターの原田由美子さん、清水理加さん。駐車場は詰めてご利用ください。同センター☎23・6022★

初心者安心！スマホを使いこなすための講座　催し

スマホの分からないことを解決します！１／22㈪10：00～12：00。東部住民センター。出入り自由。ＬＰモバイル　高瀬☎080・6945・6329★

ブリオーソブラス18thコンサート　催し

１／27㈯18：00開演。大雪クリスタルホール。前売800円、当日1,000円。同事務局☎090・5982・6095

65年間、ありがとう。

旧総合庁舎の閉庁イベントを開催します。

新総合庁舎の供用開始に伴い、旧総合庁舎がその役割を終えました。65年間の感謝の気持ちを込めて、閉庁イベントを開催します。

旧総合庁舎見学会

申込み不要

普段市民が入ることが少ない応接室や、議場などを見学できます。１階エレベーターホールでは、庁舎の壁面にお別れのメッセージを記入することもできます。

とき　12／17㈰　10：00～13：00
（最終入場は12：30）

見学場所　１階（議長室・副議長室・エレベーターホール）、２階（秘書課応接室・市長室・議場）

見学可能

旧総合庁舎閉庁式

とき　12／17㈰　13：00～13：20

ところ　旧総合庁舎前（６の９）

※公式玄関前で開催します。

旧総合庁舎パネル展

旧総合庁舎の特徴や歴史をパネル展で見ることができます。

とき　12／11㈪～29㈮　８：45～20：30
（29日は16：00まで）

ところ　新総合庁舎１階エントランスホール

【詳細】庁舎建設課☎25・7597

広告の内容に関する一切の責任は広告主に帰属し、商品やサービス等について旭川市が推奨又は品質等の保証等をするものではありません。