

こうほう旭川市民 ● 2023(令和5)年 5月号

あさひばし5

No.965 令和5年5月15日発行

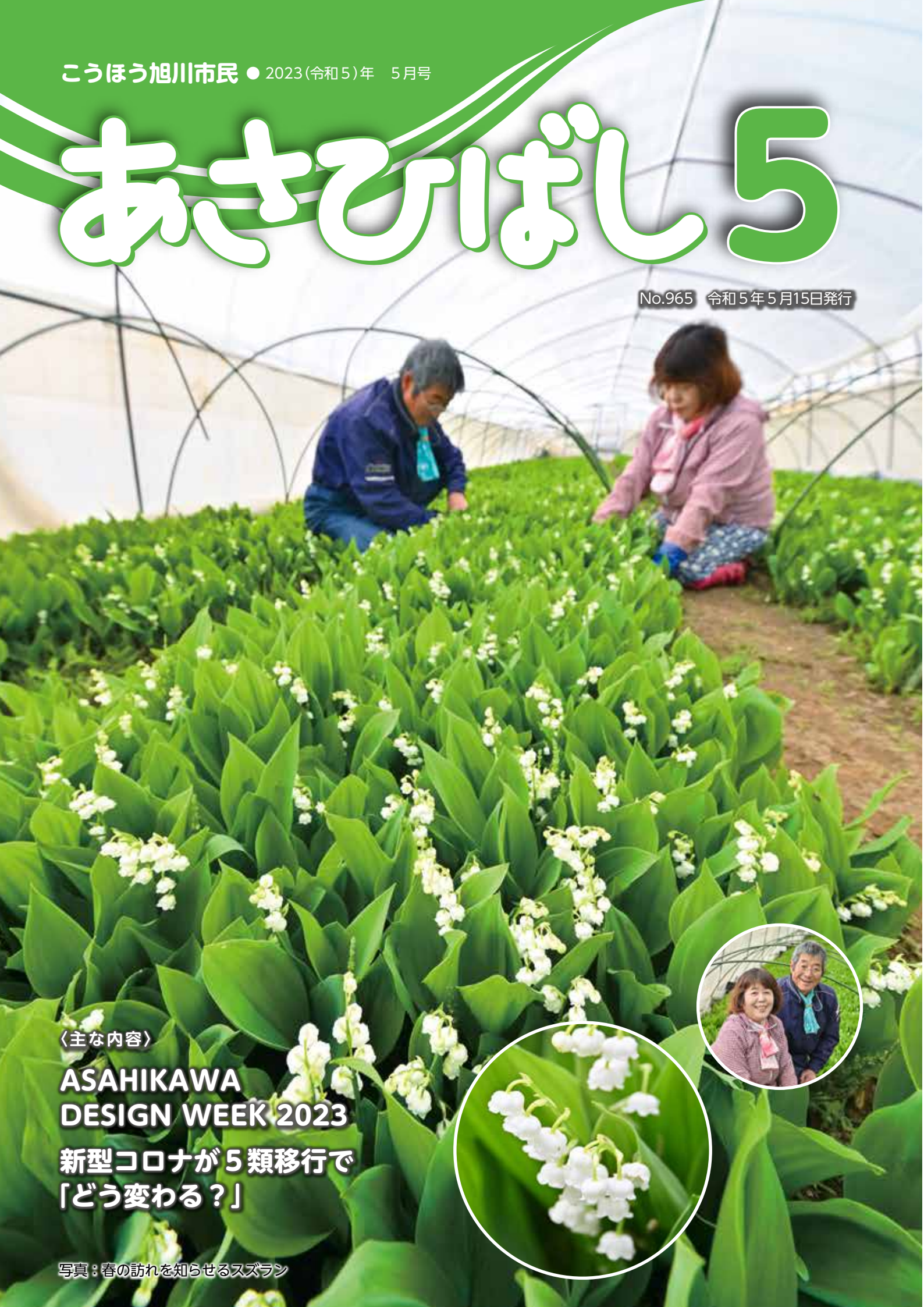

〈主な内容〉

**ASAHIKAWA
DESIGN WEEK 2023**

**新型コロナが5類移行で
「どう変わる？」**

写真：春の訪れを知らせるスズラン





今津市長がゆく!

3/19 ドリーム カフェアンド dream cafe & 手話カフェ

開催日はこちらをチェック

スープカレー、ケーキ、コーヒーの全てが美味しかったです！手話カフェは、原則毎月第3日曜日に北彩都ガーデンセンターで開催。どなたでも参加できますので、ぜひお越しください！

3/25 上川管内4市（旭川・士別・富良野・名寄）連携会議

左奥から
東 国幹 衆議院議員
渡辺英次 士別市長

右奥から2人目
北 猛俊 富良野市長
右奥から3人目
加藤剛士 名寄市長

「スポーツ振興」をテーマに、合宿誘致など上川管内での連携について意見交換を行いました。

3/31 日本ハム(株)代表取締役社長及び北海道日本ハムファイターズオーナーの井川伸久さんが来庁されました

井川伸久さん

8月26日に北海道日本ハムファイターズのイースタン・リーグ戦がスタルヒン球場で開催されます。みんなで応援しましょう！

4/3 新規採用職員辞令交付式

今年度は78人を迎え入れました。新規採用職員の皆さんの真っすぐな目に、こちらの身が引き締まる思いです。共に、旭川の発展のために頑張ります！

4/4 旭川市立大学・旭川市立大学短期大学部開学式・入学式

旭川大学が築かれてきた様々な資源を継承・発展させ、これまで以上に地域の大学として、さらにはグローバル人材の育成を目指し共に取り組んでまいりたいと存じます。

4/6 新入学児童に対する交通安全呼びかけ運動

知新小学校の新入学児童に交通安全を願う「黄色いワッペン」を配布。みんな車に気をつけてね^_^

4/7 旭川市出身のフレンチシェフ 下國 伸さんが「旭川食のアンバサダー」に就任

下國 伸さん

下國シェフと市内菓子店及び農協の共同開発によるお菓子、旭川産黒豆を使用したショコラテリーヌ「うっとりーぬ」を発表しました。

旭川市ブランド推進係のTwitterで下國シェフとうっとりーぬを特集しています！

4/14 ヴォレアス北海道の皆様が来庁されました

祝！V1昇格！

旭川市が本拠地のプロバレーボールチーム「ヴォレアス北海道」が創設6年半にして悲願の国内トップリーグV1へ昇格を果たしました。みんなでV1のポーズ！次は日本一だ！

市長の日々の活動は、市長動静をご覧ください

旭川市役所への
問い合わせ 代表 26・1111
8:45~17:15 FAX 24・7833

目次

- ASAHIKAWA DESIGN WEEK 2023.....4
- 新型コロナが5類移行で「どう変わる？」.....6
- 旭川市立大学・旭川市立大学短期大学部が開学しました.....8
- 動物園からの手紙と催し.....9
- クローズアップ.....10
- 子育て・教育情報.....12

- 福祉・健康情報.....15
- 学び・文化情報.....18
- お知らせ.....20
- 広報クイズ.....25
- たくさんのご寄附、ありがとうございます！.....26
- 市民の広場.....27
- 旭川未来創造ポスト.....28

旭川市の人口

4/1現在（前月比）
詳細は市営に掲載

人口	322,527 (954減)
うち外国人	1,318 (24増)
男	149,609 (540減)
女	172,918 (414減)
世帯数	177,474 (81増)

とき

6/17(土)~25(日)

ところ

旭川デザインセンター（永山2の10）、平和通買物公園、旭川と近郊の町の各所（ギャラリー・工場・工房・学校ほか）

今年の「あさひかわデザインウィーク」は、家具・木工をはじめ建築や機械金属、食や観光など、ものづくりのまちならではのデザインイベントが充実。デザイン界の著名人が登壇するシンポジウム、地元企業の工場見学の他、自然と触れ合える森歩きツアーや各種ワークショップも企画しました。様々なデザイン体験を通して多くの皆様に、「デザイン」を知って感じて楽しんでいただけるイベントです。

あなたの好きなデザインを見つけに行ってみませんか。

主催 あさひかわデザインウィーク実行委員会 会費74・3355



Meet up Furniture Asahikawa 2023

Meet up Furniture Asahikawa / 2023

家具に出会う。産地で、会う。

とき 6/21(水)~25(日)

ところ 旭川デザインセンター（永山2の10）、旭川市・東川町・東神楽町・当麻町の各メーカーや工房、ショップほか

主催 旭川家具工業協同組合

世界に誇る木製家具産地・旭川の「ものづくりの現場」を舞台に、家具やインテリアをキーワードに集う多くの方々と木製家具の未来を共創する新時代の産地展です

「北海道の建築展 巡回展」2023

とき 6/15(木)~7/9(日) (月曜日休館)

10:30~18:30 (入館は18:15まで)

ところ 彫刻美術館ステーションギャラリー (旭川駅東側)

主催 (公社)日本建築家協会北海道支部、(公社)日本建築家協会北海道支部旭川地区会、彫刻美術館

昨秋、札幌芸術の森美術館にて開催された「北海道の建築展2022」の巡回展です。北海道の風土と歴史を背景に、近現代建築の代表作と活躍した建築家を紹介します。また、旭川地区会会員の紹介パネルも展示、会期中の毎週土曜日11:00からは、ギャラリートークで展示作品の解説をします。お気軽にご参加ください



ADWものづくり ツアー (仮称)

とき 6/23(金)・24(土)

9:00~17:00

ところ 旭川市・近隣町のものづくり工場や森林、デザインセンターなどを巡る4コース

参加費 5,000円

旭川の家具や食、機械・金属などの様々な製造業、林業、農業の現場、文化・芸術に、見て・触れて・知るツアーです。工場見学やものづくり体験を通して、旭川のおふれる魅力を知ることができます

申込等の詳細はこちらから→



食のデザイン展

とき 6/17(土)~25(日)

10:00~17:00

ところ 市民ギャラリー (宮下通11)

主催 旭川食品加工協議会、旭川デザイン協議会 市内の食品加工業者が製造した食品パッケージや、ご当地グルメのポスターなどを展示



ASAHIKAWA DESIGN WEEK 2023

デザイン創造都市旭川シンポジウム

オンライン配信あり

持続可能な未来をデザインする。
～森・都市・文化・産業・教育の新たな座標系～
とき・ところ 6/21(水)・公会堂(常磐公園)
会費 2,000円

リアル
参加申込

オンライン
参加申込

申込

6/18(日)までに右
の申込フォームで
受付け



基調講演 14:00～15:00

出演 パオラ・アントネッリ

モダンデザインの最先端研究機関であるニューヨーク近代美術館「MoMA」のシニアキュレーターであるパオラ・アントネッリさんをお招きし、デザインとは何か？デザインにはどんな力があるのか？そして、旭川はデザイン都市としてどのようなまちを目指すべきかについてお話しいただき、デザインの未来を考える重要なヒントを得る機会とします



Photo: Marton Perlaki

ニューヨーク近代美術館の建築およびデザインのシニアキュレーター兼研究開発部門のディレクター。デザイン、建築、芸術、科学、テクノロジーなどを組み合わせ、見過ごされがちな日常的な出来事に対するデザインの影響について研究を続ける。また、デザインの良い影響が世界に広く認められることを目指し、その理解促進のため奔走している。最近手掛けた展覧会には、「第22回ミラノ・トリエンナーレBroken Nature」[MoMA's Material Ecology - 建築家ネリ・オックスマンの画期的な作品]「Never Alone-ビデオゲームとインタラクティブ・デザイン」がある

パネルディスカッション 15:30～17:00

パネリスト 森 俊子 (ハーバード大学大学院教授)

岩佐十良 (株式会社自遊人代表取締役)

馬奈木俊介 (九州大学大学院教授)

モデレーター 川上典李子 (デザインジャーナリスト)



©Ralph Gibson

森 俊子



岩佐十良



馬奈木俊介



川上典李子

まちなかキャンパス

とき 6/17(土)・18(日) 10:00～16:00

ところ 平和通買物公園

(宮下通～7の7、7の8)

主催 まちなかキャンパス実行委員会



まちなかキャンパス

市内の高校生・高専生・大学生などが、子供たちと触れ合いながらデザインを伝えるイベントです。買物公園で「学ぶ」「遊ぶ」「触れる」をテーマに、SDGs・デザインの考えを深めながら自由に歩き回って楽しみましょう



医療費

外来・入院の公費負担は終了し、保険診療となります。PCR検査や抗原検査費用、解熱剤などの一般的な薬代は、インフルエンザと同等の自己負担が発生します

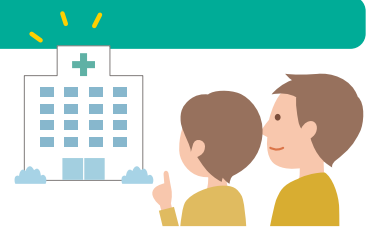

ただし
9月末までは…

- 高額なコロナ治療薬は公費負担により無料
- 入院費は高額療養費制度の自己負担分から2万円を上限に減額

患者支援

継続

コールセンター

体調が悪化したときや健康相談は継続して行います

▶ **新型コロナウイルス感染症健康相談窓口 ☎25・1201**
受付時間=24時間

▶ **陽性者専用 陽性者サポート窓口 ☎21・3720**
受付時間=9:00~20:00



終了

自宅療養支援

外出自粛要請の終了に伴い、自宅療養セットの配布やパルスオキシメータの貸出しは終了しました

宿泊療養施設（北海道設置）

宿泊療養施設での療養は終了しました

その他

陽性者数の公表



全数把握による毎日の公表から、定点把握による週1回の公表（インフルエンザと同様）になります

公表=北海道感染症情報センター

※急激な感染拡大などがあった場合は、市町等で速やかにお知らせします。

終了

療養証明

5月8日以降の新規陽性患者には発行されません



終了

抗原検査キットの無料配布と陽性者登録

5月4日の受付分で終了しました。今後は市販の抗原検査キットによる自主検査をお願いします。症状がある場合は、7ページの「医療提供体制」とおり受診してください



今後の感染対策

感染対策については、主体的な選択を尊重し、個人や事業主の判断に委ねることが基本となります。ただし**マスクの着用、密集・密接・密閉（3密）の回避や人と人との距離の確保、手洗い等の手指衛生・換気は有効と考えられますので、参考にしてください**

※体調不安や症状がある場合は、無理せず自宅で療養するか医療機関を受診してください。



新型コロナワクチン 令和5年春開始接種が始まりました

対象となる方（65歳以上の方、基礎疾患のある方、医療従事者等・高齢者施設等従事者）に4月26日に接種券を発送しました。接種券が届いた方は、接種予約が可能です。かかりつけ医またはコールセンター（☎0120・057・160）、新型コロナワクチン接種特設サイトから予約してください



- 対象者で接種券が届いていない方は申請が必要です
- 対象者のうちオミクロン株対応2価ワクチンを未接種で接種券をお持ちの方は、そのまま使用できます



新型コロナワクチン
接種特設サイト

新型コロナが5類移行で「どう変わる？」

【詳細】新型コロナウイルス感染症対策担当 代表電26・1111（内線5664）



新型コロナウイルス感染症は、5月8日から感染症法上の位置付けが「5類感染症」に変更されました。5類になると私たちの生活はどう変わるのでしょうか？気になるポイントをお知らせします。

	5月7日まで	5月8日から
	新型インフルエンザ等感染症（2類相当）	5類感染症
診療	かかりつけ医や発熱外来で対応	幅広い医療機関で対応 (段階的に移行)
医療費	原則公費負担	公費負担は終了 (他の疾病と同様に自己負担あり)
行動制限	あり（感染者＝原則7日間 濃厚接触者＝原則5日間）	なし (療養推奨期間あり)
患者支援	あり(自宅療養支援・相談窓口など)	一部継続

医療提供体制

これまでは発熱外来など一部の医療機関で受診対応してきました。今後は幅広い医療機関で受診できる医療体制に向けて、必要な対策や準備を講じつつ、段階的に移行します

- 発熱等の症状がある方は、直接医療機関に行かず、事前に電話をしてから受診してください
- 症状があるときに受診できる医療機関は、市庁などで順次公表予定です



行動制限

行動の制限はなくなりますが 周囲の方への配慮を

法律に基づく外出自粛は求められず、外出を控えるかどうかは個人の判断に委ねられます。しかし、発症してから10日を経過するまでは、不織布マスクの着用や高齢者などハイリスクな方との接触は控える等、周りの方に感染を広げないよう配慮をお願いします。



外出を控えることが推奨される期間は？

発症後5日を経過し、症状が軽快してから24時間経過するまでは、外出を控えることが推奨されています。

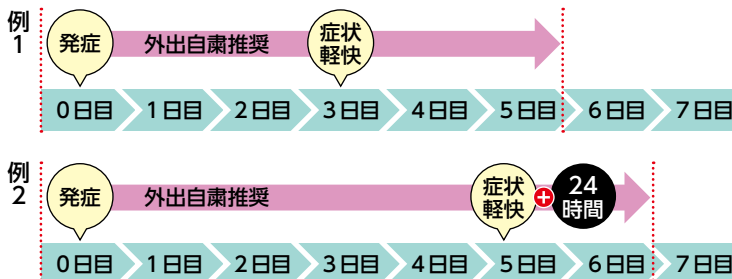

濃厚接触者の行動制限は？

今後は、保健所から「濃厚接触者」として特定されることはありません。また、法律に基づく外出自粛も求められません。同居する家族などが陽性になった場合でも行動制限はありませんが、外出する際は、感染した方が発症してから特に5日間をご自身の体調に注意し、周りの方への配慮をお願いします。



旭川市立大学 旭川市立大学短期大学部 が開学しました

市では、学校法人旭川大学からの要望を受け、市議会での議論を経て旭川大学をベースとした公立大学の設置に取り組んできました。昨年9月9日付けで公立大学の開学に関わる各種認可を受け、今年4月1日に公立大学法人旭川市立大学が誕生。4月4日には公立大学として初めての入学式が行われ、新たなスタートを切りました。旭川市立大学・旭川市立大学短期大学部の開学に当たり、理事長や学長の思いなどを紹介します。



大学の目指す姿

公立大学法人
旭川市立大学
理事長
たかせ よしあき
高瀬善朗さん

旭川市立大学は、「豊かな人間性と国際的な視野を有し自律した人材を育成する大学」「創造と実践で時代を切り開く大学」「知の拠点として地域社会に貢献する大学」の3つの理念を掲げています。この理念の下、先行きの不透明な時代を生き抜く力を持った人材を育成するとともに、地域に根差す公立大学として貢献するため、地域課題の解決に向けた産学官の連携や研究成果の地域への還元も推進していきます



大学で取り組む教育

旭川市立大学・
旭川市立大学短期大学部
学長
みかみ たかし
三上 隆さん

旭川をはじめとした地域に求められ、地域を牽引していく将来の担い手を育むために、知識や技能の育成とともに、学生自ら地域の課題を見つけ、解決できるような実践的な教育に取り組んでいきます。将来、このような課題解決を学びの中心に据えた新学部を設置し、教育内容をさらに発展させることで、地域や広く社会に求められる、多くの人材を輩出していきたいと考えています

公立大学として初めての入学式

公立大学の第1期生となる287人の新入学生が、大学とともに新たなスタートを切りました。入学式では旭川市立大学・旭川市立大学短期大学部の入学生代表が挨拶し、抱負を述べました。



旭川市立大学・大学祭 「旭辰祭」を開催

公立大学として記念すべき1回目の大学祭に、ぜひお越しください。詳細は大学☎等で随時お知らせします

とき 6/10(土) 11:00~20:00
6/11(日) 10:00~20:00

ところ 旭川市立大学(永山3の23)、第3駐車場

【詳細】公立大学課 ☎25・9794



旭川市立大学保健福祉学部
コミュニティ福祉学科
たかや ゆみか
高谷柚美香さん

旭川市立大学の学生として自覚と誇りを持ち、勉学に励みます。そして、旭川市を中心とした地域社会に貢献することができる専門的職業人を目指し、常に向上心を持って歩みを進めていきます



旭川市立大学短期大学部
食物栄養学科
ひらた ねね
平田寧々さん

食事を通じて人々の健康をサポートする栄養士になるために食物栄養学科に入学しました。幅広い知識や技術を身に付け、実習を通して力を磨き、夢の実現に向けて努力していきたいです



好奇心旺盛な
オランウータンのジャック



開園準備にオランウータンも 興味津々です

冬期開園も無事に終わり、この手紙を書いている今は、休園期間中です。今年は雪解けが早く、ペングインの散歩も早々に終わりました。4月に入ると芝生も緑になり、サクラのつぼみも膨らんできています。例年よりも季節が変わるペースが速く、急かされるように春が迫ってきました。ヒグマの目覚めも早く、動物園の近くでもすでに目撃情報が出ています。

休園期間は各種の修繕や模様替えなど、来園者がいないからこそできることを集中的に行える貴重な時間です。おらんうーたん館のロープ類の点検・張り替えもその1つです。オランウータンは好奇心に満ちあふれた幼稚園児的な一面があり、さらには何か心に決めたことがあると、達成するまで並外れた精神的持久力を発揮します。気に入った物を人に見つからないように隠すくらい

は、お手の物。これが本当に憎らしいくらいで、僕ら人間は地面から見上げることしかできないと分かっているのに、遊具の鉄骨のくぼみなどに置いて隠すのです。どこで見つけたのか、日中は手に持っていたのに寝室に戻ったときは持っていない…。何か危険がある物を隠していたら大変なので、僕らもたまに遊具に登って、隠された物を回収したり、と知恵比べです。

新たにロープを張ると、そのロープを使って移動することより、ロープはどのように固定されているのか？どう動くのか？ほぐしたり外したりできないのか？と好奇心が先に働きます。僕たちから見ると破壊行為なのですが…。ロープを張り終わって数時間後に見に行くと、あっさり外され、ほどこされていることしばしば。予定行程を大幅に延長なんてことになりません。でも、夏期開園までには無事完了しているはずなのです！今シーズンも旭山動物園にぜひ足を運んでくださいね。



旭山ピックアップ

令和5年度 **動物墨画**

パフォーマンス甲子園を開催

3回目の開催となる今回は、上川管内の高校と高等支援学校から7校が参加します。紙に息吹く動物と生徒たちの躍動を、ぜひ会場で感じてください（観覧無料）。

日 5/21(日) 13:00~17:00 (予定)
所 道北アークス大雪アリーナ (神楽4の7)

大会の詳細はこちらから→



【詳細】旭山動物園 (東旭川町倉沼 電36・1104)

夏期開園日・時間

- 10/15(日)まで
9:30~17:15
- 10/16(月)~11/3(金)
9:30~16:30

※期間中は無休。
いずれも入園は16:00まで。

旭山動物園をもっと楽しむ

園内イベント

詳細は決まり次第、同園内に掲載



コースアップ



第91回

北海道音楽大行進

6/3(土)

幼児や小・中学生、高校生、一般の団体等が演奏を披露します。行進終了後は、買物公園や市民文化会館でアフターコンサートを開催します。

出発時間・場所

●幼児=12:20・南消防署(7の10)前

●小学生以上=13:00・ロータリー(8の7)前

その他 周辺道路の交通規制あり

※記念バッジを1個650円

で販売。販売場所は問い合わせを。



バッジイメージ



旭川ミュージックウィーク

6/3(土)~11(日)

市民が様々なジャンルの音楽に親しむことができる「旭川ミュージックウィーク」を開催します。



主な日程

6/3(土)	第91回 北海道音楽大行進
6/4(日)	ストリートライブ(駅北広場・買物公園)
6/5(月)	ウィークデイトストリート(5条買物公園)
6/6(火)	ウィークデイトストリート(5条買物公園)
6/9(金)	Friday Night Jazz(3条買物公園)
6/10(土)	ステーションライブ(旭川駅構内・駅ピアノ)
6/11(日)	旭川合唱祭(市民文化会館)

【詳細】旭川観光コンベンション協会 ☎23・0090、文化振興課 ☎25・7558

2023 イースタン・リーグ公式戦



北海道日本ハムファイターズ対 千葉ロッテマリーンズ



とき 8/26(土) 13:00試合開始

ところ スタルヒン球場(花咲町2)

※市HPで確認を。

【詳細】スポーツ課 ☎23・1944



市職員採用試験

資格職の部

職種区分・採用予定数

- ①技術（獣医師）＝2人程度
- ②技術（保健師）＝1人程度
- ③技術（保育士）＝4人程度

※採用数は状況により変更の場合あり。

1次試験日 7/9(日)

試験科目 ①面接試験、論文試験

②③教養試験、専門試験

受付期間 5/22(月)～6/5(月)

試験案内の配布 各庁舎案内・支所、市庁。

郵便での請求方法は問い合わせを

※受験資格・試験場所・2次試験

以降の日程は、試験案内に掲載。



【詳細】人事課

☎25・5445

旭川市 採用

検索

消防職員採用試験 (大学卒)

採用予定数 若干名

1次試験日 6/10(土)

試験場所・科目 勤労者福祉会館（6の4）

・書類審査、適性検査（SPI3能力）

受付期限 5/29(月)

試験案内の配布

各消防署・出張所、各庁舎案内、

各支所・公民館、市庁。郵便での

請求方法は問い合わせを

※受験資格・2次試験以降の日程は試験案内

や市庁に掲載。

【詳細】

旭川市 消防 採用

検索

消防本部総務課☎25・8270



第101回 夏の出会いのパーティー

内容 自己紹介・フリータイムで婚活交流

とき 6/11(日) 14:00～16:30

ところ JA上川ビル（宮下通4）

対象 結婚を希望する30～49歳の独身の方

定員 男女各30人（申込み多数の場合は調整）

料金 3,000円（申込締切後は返金不可）

【申込】6/2(金)までに、あさひかわ縁結びネット

ワークから、または月・水・金・日曜日の10:00～16:00

に結婚相談所（1の8 フィール旭川7階 ☎23・6588）



旭川市民活動情報サイトが リニューアル



市民活動に関する各種情報を

発信する「市民活動情報サイト」が、愛称「COCOナビ」と

して生まれ変わりました。より見やすく、情報を探しやすいよ

うデザインを一新し、セキュリティも強化。事前登録した団

体は、マイページを作成して活動紹介等の情報を

掲載できます。ぜひ、ご利用ください。

【詳細】地域活動推進課☎25・6012



「暮らしの便利帳 2023年版」への 広告を募集

11月頃に市内の各ご家庭に配布予定（画像はイメージ）

市では、行政や地域情報等を掲載した「暮らしの便利帳2023年版」を、サイネックスと共同

発行します。誌面に掲載する広告を募集していますので、掲載

を希望する事業者は、6月中にお問い合わせください。

冊子の規格・発行部数 A4判・約160ページ・約17万部

広告掲載の問い合わせ

サイネックス札幌支店☎011・737・7167

【詳細】広報広聴課☎25・5370



子育て・教育情報

乳幼児～高校生、保護者を対象としたお知らせや
妊娠・出産に関する情報です

今月の子育て健康相談 予約制

☑身体測定、健康・栄養・歯科相談等（当日の朝、検温してきてください） ☑0歳～未就学児 ☑詳細は問い合わせを。中止・延期情報は市HPに掲載
☎おやか応援課☎26・2395



子供からの相談電話 子どもホットライン(無料)

☎0120・528506
平日午前8時45分～午後5時15分
(月・木曜日は午後8時まで)

●子供に関する相談
…… ☎26・5503

●発達・発育に関する相談
就学児… ☎26・5501
未就学児 ☎26・2395

こどもとお出掛け 支援サイト



●ひとり親家庭等の相談
…… ☎25・9107

開設日時は窓口によって異なります

あさひかわっ子☆夢応援プロジェクト

将来の夢をかなえるために「今、チャレンジしたいこと」を募集します。選考された5人には、夢をかなえるために必要な研修支援と費用の助成を行います。

- ☑●1次選考=6月上旬に書類選考で5人を選出
- 2次選考=7/8(土)にプレゼンテーションを行い、大賞1件、奨励賞4件を決定



- 研修実施=7月～来年1月
- 研修報告会=来年2月上旬

☑市内在住の中学生（昨年度の応募者も可）
☑応募は1人1点。応募用紙1枚に「将来の夢」と「今、チャレンジしたいこと」を具体的に記入してください（応募用紙は市HPからダウンロード可）

助成額 ●大賞=50万円 ●奨励賞=1件につき5万円
※助成金は現金給付ではなく、研修費用を助成します。
☑5/26(金)までに子育て支援課☎25・9847



子育て世代包括支援センターwaka・baからの お知らせ

いずれも所ツルハ旭川中央ビル2階（1の8）、他駐車料金は自己負担

プレイルームを開放

☑親子で自由に遊べる他、保健師による育児相談を実施
☑●5/27(土)、6/3(土)9:00～12:00、13:00～16:30
●6/17(土)・29(木)13:00～16:30 ☑未就学児とその家族 ☑託児なし ☑おやか応援課☎26・2395

乳歯期の歯みがき教室

☑子供の成長に合わせた歯磨きの方法を学ぶ
☑6/20(火)10:00～11:00 ☑未就学児と保護者
☑定30組 ☑平日の9:00～17:00におやか応援課☎080・4882・4885 ☑詳おやか応援課☎26・2395

特認校（旭川第5小・桜岡中学校）の学校公開日

特認校とは、片道60分以内で通学ができる等の条件を満たしていれば、通学区域外からの入学者も受け入れる、市教育委員会が定めた学校です。

☑6/9(金)13:30～15:30 ☑他見学や面談は随時受け付け
☑所詳旭川第5小・桜岡中学校（東旭川町東桜岡☎36・3441）

こども縄跳び教室

☑縄跳びの基本 ☑6/10(土)・17(土)のいずれか1日9:30～10:30 ☑対小学1年生（保護者同伴） ☑定各16人
☑料300円 ☑所申5/20(土)から忠和公園体育館（神居町忠和☎69・2345）

手続き

児童扶養手当の支給額を変更

4月分から次のとおり変更します。3月分までは改正前の額で支給します。

改正後の支給額 ●第1子=全部支給44,140円、一部支給（10円刻み）44,130円～10,410円 ●第2子加算額=全部支給10,420円、一部支給（10円刻み）10,410円～5,210円 ●第3子以降加算額=全部支給6,250円、一部支給（10円刻み）6,240円～3,130円

☑子育て助成課☎25・6446

催し

離乳食教室

☑講話、調理の実演、試食 ☑対●後期 6/6(火)=8か月～1歳児の保護者 ●前期 6/15(木)=4～7か月児の保護者 いずれも13:30～14:30
☑所調理実習室（第二庁舎6階） ☑定各24人
☑料100円 ☑申保健指導課☎23・7816



アート体験教室

☑自然の素材を使ったペン立て作り
☑6/17(土)10:00～11:30 ☑所新橋下流右岸広場（ドリームランド隣） ☑対小学生と保護者 ☑定10組
☑講イラストレーター 小川けんいちさん
☑申5/22(月)～6/9(金)に公園緑地協会☎52・1934

水泳教室

内水に顔を付けたり潜ったりしながら水に慣れるほか
 日 6/24(土)10:00~11:30 所 常磐公園プール(常磐公園)
 対 4歳児~未就学児 定 20人 料 500円
 申 5/15(月)~6/22(木)に公園緑地協会 52・1934

その他

平和都市宣言絵画・ポスターコンクール作品募集

内 平和をテーマにした作品 ● 笑顔がたくさん平和な世界=小学4~6年生 ● 平和都市宣言=中学生 他 画材は自由。4つ切り画用紙を使用 申 6/23(金)までに、郵送または持参で地域活動推進課(総合庁舎4階 25・6012)

ホテルの幼虫観察学習とせせらぎへの放流

日 6/10(土)10:00~11:30
 所 西神楽パークセンター(西神楽南1の1)
 対 幼児~小学生と保護者 定 16人
 申 5/22(月)からカムイの杜公園 63・4045

キッズ・お仕事体験 「まちなかしごとプラザのしごと体験フェア」

内 銀行員の仕事を体験
 日 6/24(土)13:30~14:10、15:00~15:40
 所 フィール旭川7階(1の8)
 対 小学3年生以上 定 各10人(抽選)
 他 コンビニのレジ打ち体験を同時開催
 申 6/2(金)までに右の申込フォームで受け



地域子育て支援センター・子育てサロン 未就学児や保護者対象のイベント・サロンを各地域で開催しています

ねむのき 宮下通14 090・8271・8899

子育て講座「いちご狩り in 菜ん野花ん家ふぁーむ」
 日 6/9(金)10:30~11:30 対 乳幼児と保護者
 定 15組 料 入園料 他 現地集合・解散
 申 5/23(火)からの10:00~15:30にねむのきにて。電話受付不可

によきによき 豊岡3の3 38・6816

子育て講座「簡単おやつクッキング」
 日 6/29(木)10:00~11:30 対 乳幼児の保護者
 定 12人 料 200円 他 託児あり 申 6/15(木)9:00から

ぴよんぴよん 旭神町 66・2332

一緒に遊ぼう「七夕の会~七夕飾り制作やミニゲーム」
 日 6/29(木)10:00~11:30 対 1~5歳児と保護者
 定 16組 申 6/14(水)9:00から

ぱれっと 神楽3の6 63・6201

子育て講座「はじめてのはみがき」
 日 6/19(月)10:30~11:30
 対 0歳児と保護者 定 8組 申 6/1(木)から

こまどりつ~ながれ 末広2の13 070・5049・4523

子育て講座「子育て談話~こども園の様子や子育てのヒントなど...のお話し」
 日 6/21(水)10:00~11:30
 対 乳幼児の保護者 定 8人 他 託児あり
 申 5/31(水)からの火~木曜日の13:00~15:30

おひさま 春光2の8 51・0637

赤ちゃん教室(2回連続講座)
 対 絵本と触れ合い遊び=6/1(木)、健康と食事=6/8(木)13:30~14:30 対 7~10か月児と保護者 定 8組
 申 5/17(水)から

ほっとほたる 永山町5 46・4749

いきいき子育て講座「お肌にやさしいスキンケア」
 日 6/14(水)10:00~11:30 対 乳幼児と保護者 定 12組
 他 飲み物持参 申 6/1(木)からの14:00~16:00

こもれび もりもりパーク内 56・0763

赤ちゃん講座「ベビーマッサージ(かお)」
 日 6/20(火)・21(水)11:00~11:30
 対 0~1歳児と保護者 定 各15組 申 随時

いずみ 神居9の4 62・8986

FORマタニティ
 対 ①助産師ゆうこ先生と懇談 ②ゆうこ先生とお散歩(天候によりヨガ) 日 6/20(火) ①10:00~11:30 ②13:30~15:00 対 乳幼児の保護者、妊婦 定 各8組
 申 5/22(月)10:00から

ちゅうりっぷ 北門町8 52・0765

カモンベイビー「『ままかまど助産院』あやか先生との相談・おはなし会」
 日 6/26(月)13:30~14:30
 対 0歳児と保護者 定 8組 申 6/5(月)から

子育てサロン

地域のボランティアの協力により、地域の公民館や地区センターなどで実施しています

対 遊びや絵本の読み聞かせ、親子の交流、情報交換など 日 ① 6/1(木)=啓明地区センター ② 6/1(木)=東鷹栖公民館 ③ 6/2(金)=東旭川公民館 ④ 6/7(水)=子ども総合相談センター ⑤ 6/9(金)=神楽公民館 ⑥ 6/13(火)=神居公民館 ⑦ 6/15(木)=永山公民館 ⑧ 6/18(日)=永山3区会館 ⑨ 6/21(水)=中央公民館 ⑩ 6/26(月)=春光台公民館 いずれも10:00~12:00 ⑪ 6/23(金)=西御料地会館 ⑫ 6/27(火)=愛宕公民館 いずれも10:00~11:30 対 乳幼児と保護者 他 ①~⑥⑧~⑫事前申込み不要
 申 ⑦ 5/23(火)から 同館 48・1659 旭川NPOサポートセンター 74・4180



児童センター

- ◆東光=東光5の2 画32・1473 ◆北門=北門町8 画52・0765 ◆春光=春光1の7 画53・7992 ◆永山=永山3の19 画47・8008 ◆神居=神居5の12 画69・2225 ◆神楽=神楽3の6 画63・6201

東光

チャレンジデー「けん玉・なわとび検定」

日 6/3(土)10:00~11:30
対 小学生以上(縄跳びは幼児も可)

春光

ベビーマッサージ

日 6/16(金)13:30から
対 0歳児と保護者 定8組 申随時

永山

み～んな赤ちゃん「ふれあい遊び・ごろ寝アート」

日 6/9(金)13:30~14:15
対 0歳児と保護者 定8組 申5/22(月)から

麻しん風しん予防接種お知らせはがきに関するおわびと訂正

今年4月に送付した麻しん風しん第2期予防接種のお知らせはがきについて、内容の一部に誤りがありました。おわびして訂正します。

訂正箇所 はがき上部

正:令和6年度小学校入学予定のお子さんの保護者の方へ
誤:令和5年度小学校入学予定のお子さんの保護者の方へ
健康推進課 画25・9848

もりもりパーク

1の8 フィール旭川6階
画56・0760

定期イベント

- お楽しみ会(月曜日11:00から)
リトミック(水曜日11:00から)
わんぱくキッズ(木曜日16:00から)
※開催しない日もあり。

イベントの詳細は画に掲載



ASOBI~BA

宮下通14 画25・3211

アトリエASOBI~BA プロと一緒にスケッチ

- 内 プロのイラストレーターからスケッチの楽しさを学ぶ
日 6/25(日)13:00~15:00
対 中学~高校生
定15人 申5/28(日)~6/18(日)

その他のイベントは画に掲載



カムイの杜公園

神居町富沢 画63・4045

体験学習教室

- 内 草木染め「色の変化を楽しもう」
日 6/11(日)10:00~12:00 対 小学生と保護者
定8組 料1組500円
申5/27(土)から電話か来園

おもしろ工作・実験タイム

- 日 6月の土・日曜日の9:30~11:00、12:30~15:00(変更の場合あり。詳細は同園画に掲載) 対 幼児と保護者、小学生



公民館 講座カレンダー

子供版

※受付開始時間や申込方法、各公民館の電話番号は19ページに掲載

会場	日	講座名	内容・時間など
末広	6/2(金)	おでかけサロン	内 参加者同士の交流、ボールテント等の様々な玩具での遊び 日 9:30~11:30 対 乳幼児と保護者
上雨粉分館	6/4(日)	上雨粉親子ふれあい農業体験	内 田植え体験 日 10:00~12:00 対 小~中学生と保護者 定6組 他 同館集合。現地移動のため要自家用車 申5/22(月)から神居公民館
中央	6/7(水)~ 来年3/6(水)	そうなんだ! 育児のあれこれ講座(全8回)	内 ママと赤ちゃん・妊婦の交流や情報交換、相談 日 6月~12月、来年3月の第1水曜日10:00~11:30 対 0歳児と保護者、妊婦 定10組 料1回100円 申5/22(月)から
春光台	6/9(金)	あつまれ ~出張ひろば in 春光台	内 父の日制作 日 10:00~12:00 対 乳幼児と保護者 定10組 申5/22(月)から
	6/12(月)	子育てひろば・ れっくクック	内 パリパリウイナーとチーズクッペ 日 10:00~12:00 対 乳幼児と保護者 定12組 料1組600円 申5/22(月)から
東光	6/10(土)・ 17(土)	親子で楽しむ タッチケア(全2回)	内 ベビーマッサージ 日 10:00~12:00 対 3か月~1歳児と保護者(両親可) 定5組 料1組1,000円 申5/29(月)から
東旭川	6/10(土)	おはなし会	内 絵本の読み聞かせ、段ボールで遊ぶ 日 11:00~12:00 対 幼児~小学生と保護者
神楽	6/10(土)	木楽輪・こども音楽館 ~銀のすずコンサート	内 ピアノ2台とスクリーンによるコンサート 日 14:00~15:00 対 乳幼児~小学生と保護者 定50人 申5/22(月)から
北星	6/22(木)	育児講座 「2歳ママの交流会」	日 10:00~11:20 対 2歳児の保護者 定10人 他 託児あり 申5/29(月)からちゅうりっぷ 画52・0765
新旭川	6/23(金)	楽しく親子ヨガ	日 10:00~12:00 対 2歳児以下と保護者 定15組 内 クレル主宰 佐藤留美さん 他 ヨガマットかバスタオル、飲み物持参。動きやすい服装で 申6/20(火)まで
江丹別	6/24(土)	豆腐作り体験講座	日 10:00~12:00 対 小~中学生と保護者 定15人 料1人300円 申6/9(金)まで

福祉・健康情報

高齢者・障害がある方を対象としたお知らせや健康に関する情報です

夜間・休日の当番医は 北海道救急医療情報案内センター

一般電話からはフリーダイヤル ☎ 0120・20・8699 携帯電話からは ☎ 011・221・8699

夜間急病センターの場所・診療時間
市立旭川病院 2階（金星町1 画25・0297）
午後10時～午前7時30分

旭川市医師会



●介護119番（高齢者総合相談）…………… ☎25・9119

「こころの体温計」を活用ください

最近、心や体に疲れを感じていませんか？市では、ストレス度や落ち込み度が簡単に分かるメンタルチェックシステム「こころの体温計」を導入しました。携帯電話やパソコンを使って、自分や家族の健康状態をチェックすることができます。

なお、結果にかかわらず、心配なことが続くときは、早めにご相談ください。



利用方法 「旭川市 こころの体温計」で

検索。携帯電話は右の2次元コードから

※利用料は無料ですが、通信料は自己負担となります。

判定結果は心の状態をチェックするもので、医学的診断ではありません。

☎健康推進課

☎25・6364

旭川市 こころの体温計

検索



家族介護用品（紙おむつ等）購入助成券を交付

☑寝たきり・認知症等で、紙おむつなどの介護用品を常時必要とする65歳以上の在宅高齢者を介護し、住民登録上その高齢者と同一世帯である同居家族

助成額 月額4,500円

☑介護保険の要介護度などの要件あり。昨年度交付を受けた方も、更新の手続きが必要

☎長寿社会課☎25・5273

福祉・保険

無料低額診療利用者に調剤処方費用を助成

市内に居住する無料低額診療利用者に、薬局での調剤処方費用の全部、または一部を助成します。助成期間は、病院で実施している無料低額診療事業の適用期間内です。

☑無料低額診療実施医療機関 道北勤医協一条通病院（東光1の1）、道北勤医協一条クリニック（東光1の1）

☑生活支援課☎25・9175

介護保険料について

介護保険は、加入者が負担する保険料と公費を財源に運営しています。保険料や納付方法は下の表のとおりです。

	第1号被保険者	第2号被保険者
該当者	65歳以上	医療保険に加入している40～64歳
保険料	市民税の課税状況（本人と世帯員）と前年の所得などに応じて算出	加入している医療保険ごとの算定方法に基づいて算出。国保加入者は、前年の所得に応じた所得割額と、人数に応じた均等割額、世帯に対する平等割額を合算して算出
納付方法	本人が市に特別徴収（年金からの引き去り）または普通徴収（納付書または口座振替）で納付	医療保険の加入者本人が医療保険料と一緒に納付（被扶養者分を含む）
その他	第2号被保険者は、65歳になった月から第1号被保険者としての保険料と納付方法に切り替え（1日生まれの方は前月分から切り替え）	
詳細	介護保険課☎25・5356	国保加入者は国民健康保険課☎25・6247、その他の医療保険加入者は、加入している健康保険の保険者



福祉・保険

国民健康保険・後期高齢者医療制度に関する 傷病手当金の期間が変更

国民健康保険・後期高齢者医療制度の加入者のうち、給与等の支払いを受けている被用者で、次のいずれにも該当する場合は、傷病手当金が支給されます。

- ①今年5/7までの間に、新型コロナウイルス感染症に感染、または発熱等の症状があるため感染が疑われ、就労することができなくなった
- ②給与等（休業手当を含む）の支払いを受けられないか、一部減額されて支払われている
- ③①の理由により3日連続して仕事を休み、同じ理由により引き続き4日目以降も仕事を休んだ日がある

支給対象期間 連続して休み始めて4日目から、欠勤している期間（給料が支払われていない等の期間）

支給額 1日当たりの支給額「（直近の連続した3か月間の給与収入の合計額÷勤労日数）×3分の2」×支給対象日数（支給申請を受ける権利は、労務に服することができない日ごとに、その翌日から2年間）

国民健康保険課 ☎25・6247、**後期高齢者医療制度**は ☎25・8536

国民健康保険料の納入通知書

今年度の保険料納入通知書は6月中旬に送付します。

郵送で国民健康保険の加入・離脱の手続きを希望する場合は、国民健康保険課まで連絡を

国民健康保険課 ☎25・6247

安心カードを配布します

緊急時に備え、かかりつけ医療機関名や緊急連絡先などを記入し、冷蔵庫のドアに貼り付けておくカードです。

高齢、障害、持病などの理由で配布を希望する方

配布場所 市庁舎の他、長寿社会課（総合庁舎2階）、各支所・出張所、東部まちづくりセンター（豊岡3の3）、各地域包括支援センター・いきいきセンター・老人福祉センター、近文市民ふれあいセンター（近文町15）

長寿社会課 ☎25・6457



令和5年度 特定健診・後期高齢者医療健診・がん検診のお知らせ

健診を受けることで、体の変化や異常を早期に見つけることができます。通院中の方も健診を受けることができますので、かかりつけ医にご相談ください。

	国民健康保険（国保） 特定健診	後期高齢者医療健診	がん検診				
			胃	肺	大腸	乳	子宮頸がん
対象	35～74歳の国保加入者	75歳以上の 後期高齢者医療加入者	40歳以上の方		40歳以上の偶数 年齢の女性※1	20歳以上の偶数 年齢の女性※1	
自己負担	500円 前年度 市民税非課税世帯の方 ＝無料	無料	旭川市国保加入者				
			300円	200円 + 喀痰検査 200円	300円	300円	300円 ヒトパピローマウイルス +HPV検査※2 300円
			旭川市国保以外の医療保険加入者				
			500円	200円 + 喀痰検査 300円	600円	40歳代＝900円 50歳以上 ＝700円	700円 +HPV検査※2 500円
			市民税非課税世帯の方＝無料（手続きが必要） 70歳以上の方、生活保護世帯の方＝無料（手続き不要）				
受診場所	各医療機関（市内約110か所）		各医療機関、地区巡回検診車 （検診の種類によって、受診できる医療機関が異なります）				
受診券	あり（桃色）	あり（白色A4判）	なし				
実施期間	来年3/31(日)まで						
問い合わせ先	国民健康保険課 ☎25・9841	国民健康保険課 ☎25・8536	健康推進課 ☎25・6315				

健診（検診）の日程等は変更になる場合があります。医療機関で実施する個別健診については、直接、各医療機関にお問い合わせください。詳細は、市庁舎等でお知らせします。

※1＝今年4/1時点。 ※2＝HPV検査は20～40歳代の希望者のみ。



「旭川のちの電話」相談員養成公開講座 (第一課程)の受講者を募集

日 6/10・17・24、7/1の土曜日(時間は日により異なります) 所 ときわ市民ホール(5の4) 定 50人
料 1講座600円 他 電話相談員になるには、第二課程の受講が必要 申 平日9:00~16:30に旭川のちの電話(〒070-0035 5の10番25・2143、☎24・8927)
※郵送やファックスの場合は、郵便番号・住所・氏名・年齢・性別・電話番号を明記。

胃・肺・大腸がん巡回検診

実施日	受付時間	会場
6/2(金)	9:00~10:00	西近文会館(近文町25)
6/5(月)	9:00~10:00	北星公民館(北門町8)
6/6(火)	9:00~10:00	市民生活館(緑町15)
6/8(水)	9:00~10:00	はるかぜ児童会館(錦町20)
6/14(水)	9:00~10:00	末広地区センター
26月★	9:00~11:00	(末広2の4)
6/15(木)★	9:00~11:00	北星地区センター (旭町2の8)
6/25(日)★	9:00~11:00	第二庁舎
6/29(木)	9:00~10:00	大黒湯(3の17)
6/30(金)	9:00~10:00	旭川点字図書館(7の14)

★印の日は国保特定健診・後期高齢者医療健診も受診可。事前に申込みが必要

他 申込み不要。持ち物や検診料等は問い合わせを。大腸がん検診は、当日会場で受付け。後日、便を提出
※旭川がん検診センター(末広東2の6 番53・7111)でも受診可。希望者は同センターに申込みを。

☎健康推進課 25・6315

心の健康に関する催し

他 ②③事前に保健師の個別相談あり ☎①健康推進課 25・6364 申②③健康推進課 25・6364

①断酒会員による酒害相談(予約不要)

日 6/1(木)13:00~14:30 所 第二庁舎2階
対 アルコール依存や飲酒に関してお困りの方とその家族

②旭川自死遺族わかちあいの会(予約制)

日 6/9(金)13:30~15:00 所 第二庁舎3階
対 自死遺族の方

③精神科医師による心の健康に関する相談(予約制)

日 6/21(水) 所 第二庁舎2階
対 精神科・心療内科への通院歴がない方とその家族

健康

結核健診を受けましょう

初期症状は、風邪の症状に似ています。病状の悪化と感染拡大を防ぐため、次のことに注意しましょう。

- 2週間以上咳が続いたら、医療機関を受診する
- 1年に1回は胸部エックス線検査を受ける
- 規則正しい生活をして抵抗力を高める

健診車による巡回健診

日 8/10(木)まで
対 市内に住んでいる65歳以上の方(来年3/31までに65歳になる方を含む)

他 日程や会場などは、市HPや町内会から配布される「結核健診のお知らせ」などで確認を

☎健康推進課 25・9848



ダニ媒介感染症にご注意を

マダニは森林や草地などに生息し、活動が盛んになる春から秋にかけて咬まれる危険性が高くなります。ウイルスや細菌を持つマダニに咬まれると、感染症を発症することがあります。次のことに注意しましょう。

- 草地などに入るときは長袖・長ズボン・帽子・手袋を着用し、肌の露出を少なくする
- 屋外活動後は、マダニに咬まれていないか十分確認する
- マダニを寄せ付けない効果のある虫よけを、補助的に使用する

※咬まれたときは無理に取らず、皮膚科や外科に相談しましょう。受診時には、いつ、どこで咬まれたかを医師に伝えてください。また、咬まれてから数週間程度は体調の変化に注意し、発熱等があった場合はすぐに受診してください。

☎健康推進課 25・9848

高齢者向け教室の生徒募集

民謡舞踊・フォークダンス・社交ダンス・健康体操・生け花などの各種教室の生徒を募集中です。詳細は各施設へお問い合わせください。

対 60歳以上

所 申 北部老人福祉センター(春光2の7 番54・5125)、東部老人福祉センター(東旭川南1の6 番36・2287)、いきいきセンター新旭川(新富1の2 番27・2287)、いきいきセンター永山(永山3の19 番47・6060)、いきいきセンター神楽(神楽4の8 番61・0520)



学び・文化情報

休館日は各施設にお問い合わせください

地学体験バスツアー

「神居古潭で『古いモノ』を探そう」

内 旭川の地形の成り立ちを学ぶバスツアー

日 6/11(日)9:30~17:00

対 小学生以上 (小学生は保護者同伴)

定 15人 (抽選) 料 500円 申 5/13(土)~28(日)

たいけんラボ「アイロンプリントのトートバッグ」

日 6/10(土)・24(土)13:30~14:30、15:30~16:30

対 小学生以上 (小学3年生以下は保護者同伴)

定 各3人 (抽選) 料 300円 申 5/11(木)~30(火)

特定外来生物ウチダザリガニを捕まえよう

日 6/17(土)9:00~12:00 対 小学生以上 (小学生は保護者同伴)

定 30人 (抽選) 料 200円

他 江丹別町嵐山集合 申 5/20(土)~6/4(日)

野外自然観察空間「トンボ池」の観察

日 6/17(土)13:30~15:00 対 小学生と保護者

定 10組 (抽選) 料 1組100円 申 5/20(土)~6/4(日)

趣味の電子工作「ウディなAM/FMラジオ」

日 6/18(日)10:00~15:00 対 中学生以上

定 5人 (抽選) 料 3,000円 申 6/10(土)まで

天体を見る会「春の星と月の観測」

日 6/24(土)19:30~21:00 定 50人 (抽選)

他 雨・曇天時は解説のみ。中学生以下は保護者同伴

申 5/25(木)~6/14(水)

親子天文博士

内 親子で天体望遠鏡の組み立て・設置・観測体験

日 6/25(日)19:30~21:00 対 小学生以上と保護者

定 7組 (抽選) 申 5/26(金)~6/15(木)

井上靖記念館

春光5の7番51・1188

企画展「井上靖の描いた戦国武将」

内 『桶狭間』から『幽鬼』に至る作品で、井上靖の描いた戦国武将たちに焦点を当て、作品と資料、創作メモなどを紹介 日 5/27(土)~9/24(日) 料 同館観覧料

短編小説を読む

内 井上靖作の短編小説『信康自刃』の朗読と解説 日 6/3(土)13:30~15:00 定 20人 他 朗読は井上靖ナナカマドの会、解説は同館職員・平野武弘さん 申 電話で同館

日曜午後に朗読を聞く

内 井上靖作の『永泰公主の頸飾り』の朗読

日 6/18(日)13:30から

定 20人 他 朗読は井上靖ナナカマドの会 申 電話で同館

開館30周年記念文学講演会「井上靖と千利休」(仮)

日 7/2(日)13:00~14:30

所 アートホテル旭川(7の6) 定 200人 講 歴史学者

熊倉功夫さん 申 6/17(土)までに電話か同館☎

大雪クリスタルホール 神楽3の7番69・2000

「開館30周年記念公演 アニバーサリーコンサート」の出演者募集!

日 8/27(日)13:00開演 対 旭川市内や近郊で演奏活動をしているプロ・アマの演奏家 定 8~10組 (個人・団体)
申 同ホール・文化会館等にある申込書に記入し、5/15(月)~6/15(木)に郵送、持参または電子メールで同ホール

図書館

◆中央=常磐公園 番22・4174 ◆永山=永山3の19番47・8080 ◆神楽=神楽3の6番61・6711 ◆東光=東光6の4番39・3939 ◆末広=末広3の2番54・7111

中央

アフタヌーンシネマ「ミッシング・リンク 英国紳士と秘密の相棒」

内 凸凹コンビによる冒険活劇

日 5/28(日)15:00~17:00 定 50人

申 5/16(火)から電話か来館またはインターネット

ミニギャラリー「民衆詩人小宮秀雄 詩とイラストで綴る展示会」

内 市内在住の漫画家・日野あかねさんによる作品展

日 6/1(木)~7/27(木)

彫刻美術館

春光5の7番46・6277

齋藤健昭彫刻展 風のかたち・日の象

内 道展旭川美術会の創設70周年を記念し、同会を中心に活動を続けてきた齋藤健昭のこれまでの制作の歩みを振り返る 日 5/13(土)~6/11(日)10:30~18:30 (入館18:15まで) 所 彫刻美術館ステーションギャラリー (旭川駅東側)

科学館 (サイパル)

宮前1の3番31・3186

申込みは、受付開始日の9:00から科学館☎または来館で受付。プラネタリウム番組は科学館☎



地学体験学習「砂から見える世界」

内 砂を「ふるい」で分けて顕微鏡で観察 日 6/3(土)10:00~11:30、13:30~15:00 対 小学生以上

定 各6人 (抽選) 料 300円 申 5/21(日)まで

ワークショップ「レーザ加工のペンスタンド」

内 PCでデザイン作り 日 6/11(日)10:00~12:00

対 小学4年生以上 定 5人 (抽選) 料 300円

申 5/25(木)まで

その他

かでの講座（録画視聴） 「ストレスに負けずに元気に暮らす」

日 6/12(月)10:00~12:00
 所 シニア大学（1の8 フィール旭川7階）
 講 むかわ町国民健康保険穂別診療所副所長 香山リカさん
 申 北海道生涯学習協会 ☎011・281・6661

博物館

神楽3の7番69・2004

博物館連続講座 「アイヌ語・アイヌ文学を学ぶ」（全10回）

日 6月~11月の第2・4金曜日14:00~16:00（8月は第2金曜日、9月は第4金曜日のみ） 定20人
 講 北海学園大学非常勤講師 高橋靖以さん
 申 5/26(金)9:00から電話で同館



- 中央公民館…☎31・5218
- 江丹別公民館☎73・2230
- 愛宕公民館…☎32・3422
- 永山公民館…☎48・1659
- 東鷹栖公民館☎57・2622
- 東光公民館…☎35・1708
- 東旭川公民館☎36・1017
- 神居公民館…☎61・2575
- 西神楽公民館☎75・3112
- 神楽公民館…☎61・6194
- 北星公民館…☎52・5545
- 春光台公民館☎53・5620
- 末広公民館…☎53・4311
- 新旭川公民館☎23・9299
- シニア大学…☎25・0022

申込みは、受付開始日の8:45から各公民館に電話か来館で受け付け（シニア大学を除く）

会場	日	講座名	内容・時間など
新旭川	5/29(月)~31(水)	初心者のためのスマホ講座（全3回）	日 10:00~12:00 関 スマートフォンを持っていて、使用している方 定30人 料500円 他 筆記用具・スマートフォン持参 申 5/22(月)~26(金)
	6/1(木)	楽しく身体を動かそう	日 10:00~11:00 定10人 講 日本フィットネス協会認定インストラクター 平澤真由美さん 他 上靴・飲み物持参。動きやすい服装で 申 5/31(水)まで
	6/16(金)・23(金)・30(金)	ペン習字教室「美文字をマスターしよう」（全3回）	内 楷書や行書など美しく書くコツを学ぶ 日 13:30~15:30 定15人 料600円 講 日本ペン習字研究会北光支部 東 泉さん 他 ボールペン、ノート（1.5cm程度の升目付き）持参。下敷きは貸与 申 6/8(木)まで
北星	6/1(木)~14(水)	サークル公開・体験週間	内 公民館登録サークルの日頃の活動を見学・体験 他 各サークルの活動時間や内容などの詳細は同館まで 申 5/22(月)から
	6/4(日)・25(日)	男の料理教室（全2回）	内 料理の基礎を学ぶ 日 10:00~13:00 関 料理初心者の男性 定15人 料2,000円 講 家庭料理教室主宰 黒田葉子さん 申 5/23(火)から
	6/5(月)~来年3/4(月)	地域づくり勉強会 いきいきシニアライフ講座（全10回）	内 高齢者が元気に暮らすための健康や生活に関する講座 日 月1回13:00~14:00 定30人 申 5/31(水)までに北星・旭星地域包括支援センター☎46・6500
	6/8(木)~来年3/14(水)	まなぶ・つながる“認知症”講座（全10回）	内 認知症の方が地域や家庭で安心して暮らすための知識を学ぶ 日 月1回14:00~15:00 定40人 申 6/5(月)までに北星・旭星地域包括支援センター☎46・6500
シニア	6/3(土)	上川アイヌの生活	日 13:00~15:00 定30人 講 旭川龍谷高校教諭 本間愛之さん 申 5/19(金)からの10:00~16:00に同大学（土・日曜日、祝日除く）
	6/17(土)	シリーズ国際理解「スペインバルセロナに暮らして」	日 13:00~15:00 定30人 講 元バルセロナ日本人学校教員 菊地安吉さん 申 5/19(金)からの10:00~16:00に同大学（土・日曜日、祝日除く）
西神楽	6/7(水)	市民講座「公開芸術鑑賞講座」	内 和楽器・舞踊・パーカッションによるコンサート 日 10:00~12:00 関 大人 定15人 講 草舞弦&Masato 申 5/22(月)から
東光	6/7(水)	初めてのスマホ体験	日 13:30~15:30 関 スマートフォンを持っていない方 定20人 講 ソフトバンクスマホアドバイザー 他 スマホの貸出しあり 申 5/22(月)から
	6/25(日)	スマートフォンで綺麗な写真を撮ろう！	内 スマホカメラの機能と操作方法を学ぶ 日 10:00~12:00 関 初心者 定15人 料500円 他 スマホ持参 申 5/29(月)から
末広	6/8(木)	姫トレ&ピラティス講座	内 器具を使用した骨盤矯正や肩こり・腰痛対策のストレッチ 日 10:00~11:30 関 大人 定6人 料300円 申 5/22(月)から
	6/22(木)	おとなの陶芸教室	日 10:00~12:00 関 大人 定15人 料1,000円 申 5/24(水)から
東旭川	6/13(火)~9/26(火)	市民学級（全7回）	内 一般教養や健康などの講義、実技演習 日 10:00~12:00 定20人 料実費 申 5/22(月)から
	6/20(火)	ゆかた着付け教室	日 10:00~12:00 関 女性 定15人 申 5/23(火)から
東鷹栖	6/16(金)	認知症を皆で考えよう	日 13:00~15:00 講 末広・東鷹栖地域包括支援センター☎76・5065
	6/22(木)	高齢者の生活を考える	内 高齢者の権利について考える 日 13:00~15:00 定30人 申 5/22(月)から末広・東鷹栖地域包括支援センター☎76・5065
中央	6/28(水)	食中毒予防講習会	日 13:30~15:00 定15人 申 5/22(月)から

月1日(木)～22日(木)に意見書を提出可

【都市計画課】25・9704

リンク・リンク・ミュージアム

次の施設間で、観覧券の半券やパスポート等を提示すると、割引料金で利用できます。割引額は施設により異なります。

施設
旭山動物園 (東旭川町倉沼)
科学館 (宮前1の3)
博物館 (神楽3の7)
川村力子トアイヌ記念館 (北門町11)
旭川兵村記念館 (東旭川南1の6)
井上靖記念館 (春光5の7)
三浦綾子記念文学館 (神楽7の8)
西川徹郎記念文学館 (7の8)
道立旭川美術館 (常磐公園)
彫刻美術館 (春光5の7)

有効期間

購入日～来年3月31日(日)

【各施設】

歩行者に配慮した運転を

ハイブリッド車や自転車などは走行時の音が小さいため、特に視覚や聴覚に障害がある方は接近に気付かず、思わぬ事故につながる可能性があります。運転者は歩行者の動きに細心の注意を払って、走行してください。

【交通安全課】25・6215

キッズ・ゾーン内の交通安全対策

市内の保育施設等が行う散歩等の園外活動の安全確保のため、

目的の地までの経路をキッズ・ゾーンとして設定し、交通安全対策を実施します。施設の周辺を通る際や、散歩等を見掛けた際は、スピードダウンなどのご協力をお願いします。

【子ども育成課】25・9844

点字ブロックの上に障害物を置くのはやめましょう

視覚障害がある方を安全に誘導するため、地面に敷設されている点字ブロックの上に、物を置いたり、自転車やバイクなどを止めたりすると、視覚障害がある方がぶつかって、けがをする危険があります。

また、信号を待つ際は、点字ブロックの上で立ち止まらないように配慮しましょう。

【交通安全課】25・6215

監査結果報告書

(令和4年度No.3)を公表

市の財務に関する事務等を対象に、昨年12月1日～今年3月17日に実施した定期監査等の結果報告書を市政情報コーナー(総合庁舎1階)、市庁で閲覧できます。

【監査事務局】25・5376

令和4年度包括外部監査の結果

令和4年度包括外部監査の結果報告書が、3月末に包括外部監査人の前田敬洋さんから市に提出されました。今回の監査は、「社会教育行政に関する事業の事務の執行について」のテーマ

で行われ、公民館や図書館等の社会教育事業関連施設における備品の管理、利用者数増加のための取組み、指定管理者制度の検討等について、指摘や意見がありました。報告書は市政情報コーナー(総合庁舎1階)、市庁で閲覧できます。

【監査事務局】25・5376

一定面積以上の土地取引には届出が必要

土地の売買など一定面積以上の土地取引に係る契約をした場合には、国土利用計画法に基づき届出が必要です。

【国土利用計画法】

- 市街化区域Ⅱ2千㎡以上
 - 市街化調整区域Ⅱ5千㎡以上
 - 都市計画区域外Ⅱ1万㎡以上
- 届出期限 契約締結日から2週間以内

【提出書類などの詳細は市庁に掲載】

【都市計画課】25・9704

公民館施設を開放

【靴や用具は持参。催しなどのため開放できない場合あり。詳細は各公民館にお問い合わせを】

公民館名	内容	期間・時間
神楽公民館 神楽3の6 ☎61・6194	囲碁・将棋	毎週月曜日 9:00～12:00
	卓球	毎週日曜日 9:00～12:00
	木楽輪ロビー グランドピアノ	月・火曜日 (毎月1回) 9:00～20:00 ※日程は問い合わせを
	木楽輪ロビー 子育て支援の部屋	毎月第3火曜日 11:00～14:00
中央公民館 5の20 ☎31・5218	放課後自習室	毎週金曜日 15:00～17:00
永山公民館 永山3の19 ☎48・1659	ミニバレー・ ミニテニス	毎週月・木曜日 9:00～12:00 (月曜日の開放は10月まで)
	卓球	毎週水・土曜日 9:00～12:00
	バドミントン	毎週土曜日 9:00～12:00
	放課後自習室	毎週月曜日 15:00～17:00 ※大学生ボランティアによる学習指導。日程は変更の場合あり
東旭川公民館 東旭川町上兵村 ☎36・1017	卓球	毎週土曜日 9:00～17:00
江丹別公民館 江丹別町中央 ☎73・2230	多目的ホール 開放	毎週火・土曜日 13:00～17:00
	卓球	毎週月・金曜日 13:00～17:00
東鷹栖公民館 東鷹栖4の3 ☎57・2622	室内ウォーキング& ポールウォーキング	11月～3月の金曜日 9:00～12:00
	ゲートボール	11月～4月の木曜日 13:00～17:00
神居公民館 神居2の9 ☎61・2575	放課後読書自習室	毎月第2・4金曜日 14:00～17:00
北星公民館 北門町8 ☎52・5545	多目的広場開放	毎週金～水曜日 9:00～17:00 毎週土曜日 13:00～17:00
	和室開放	第1・3月曜日 9:00～17:00
新旭川公民館 東3の7 ☎23・9299	学習開放	通年 9:00～20:00 ※当日の空室を開放
	講堂開放	毎週日・金曜日 9:00～21:00
	和室開放	毎週日・木曜日 9:00～21:00
愛宕公民館 豊岡7の9 ☎32・3422	放課後自習室	毎週水曜日 15:30～17:00
	囲碁・将棋	毎週火曜日 13:00～17:00
	卓球	毎週土曜日 9:00～17:00
東光公民館 東光10の3 ☎35・1708	囲碁	毎週日曜日 13:00～17:00
春光台公民館 春光台3の3 ☎53・5620	ミニテニス	毎週火曜日 13:00～17:00 第2・4金曜日 9:00～12:00
	卓球	毎週土曜日 13:00～17:00
	囲碁	毎週土曜日 13:00～17:00
西神楽公民館 西神楽南2の3 ☎75・3112	室内ウォーキング	毎週火曜日 9:00～12:00
	卓球	毎週金曜日 13:00～17:00

はかりの定期検査を受けましょう

計量法により、取引・証明用として使用している「はかり」は、検査を受けることが義務づけられています。

時間 9:30~15:00
 計量検査所 番20・0360



検査日	検査場所
6/13(火)	東光公民館 (東光10の3)
6/14(水)	東部まちづくりセンター (豊岡3の3)
6/15(木)	中央公民館 (5の20)
6/21(水)・22(木)	第二庁舎1階
6/27(火)・28(水)	神楽市民交流センター (神楽3の6)
6/29(木)	計量検査所 (東5の3)

市民参加の取組予定を5月22日(月)から配布

意見提出手続や附属機関委員の公募など、今年度、市民参加を呼び掛ける予定の施策や、その方法・時期などをまとめた冊子を市政情報コーナー(総合庁舎1階、各支所、東部まちづ

附属機関等の会議を傍聴しませんか

附属機関等の会議は、個人情報を取り扱う場合などを除き、どなたでも傍聴できます。会議の日程は、市政情報コーナー(総合庁舎1階)や、総合庁舎前掲示板でお知らせする他、市HPに掲載しています。

☎25・9785

旭川市政における公正な職務の執行の確保等に関する条例の運用状況

昨年10月1日〜今年3月31日の同条例の運用状況は次のとおりです。

職員の法令遵守について
 人身事故 相手方に打撲の傷害を負わせた11件、相手方に腰椎捻挫等の傷害を負わせた11

サポート詐欺にご注意

パソコンやスマホに突然「ウイルスに感染した」等の偽警告画面が出て、記載されている連絡先に電話したところ、サポート費用等を電子マネーで支払うよう迫られたという相談が寄せられています。

☎消費生活センター 番22・8228

農薬使用の注意点

●農薬の購入時や使用前に、ラベルに記載してある使用方法を確認し、正しく使用する
 ●使用するときは、通学時間帯などを避け、無風または風が弱い日を選び、事前に近隣の方へ連絡する
 ●定期的な散布を控え、病虫害の発生(予察)状況に応じて使用する

☎農業振興課 番25・7470、
 環境指導課 番25・6369

女性活躍推進課

くりセンターで配布する他、市HPに掲載します。

☎25・9785

「あさひかわ食の健康づくり応援の店」の登録店を募集

健康に関する情報提供への協力や、栄養成分を表示している

☎市民税課 番25・5786

市・道民税特別徴収の税額決定通知書を送付

5月中旬に、特別徴収税額決定通知書を送付します。給与支払報告書の提出後に、退職により特別徴収ができなくなった従業員がいる場合は、異動届出書を提出してください。

☎市民税課 番25・5758

忘れずに事業所税の申告を

事業所税は、市内の事業所・事務所等で行う法人や個人に課税される税金です。

☎市民税課 番25・9843

事業者向け

件、相手方に頸椎捻挫の傷害を負わせた11件

スタルヒン球場と旭川ドリームスタジアムをご利用ください

スタルヒン球場(花咲町2)と東光スポーツ公園内の旭川ドリームスタジアム(東光25の8)を、野球の試合で使用する場合に限り、有料で一般開放します。スタルヒン球場は、照明の使用により、夜間も利用できます。

開放日 下の表のとおり

☎拡声装置・ナイター照明等の使用は別途料金が必要。小学~高校生の使用は減免あり
 ※詳細は公園緑地協会HPに掲載。

☎申込み受付日の①8:30から公園緑地協会(花咲町3 番52・1934)、②9:00から武道館(東光24の7 番31・3510)で受付

※電話受付不可。申込みは1団体につき1人。受付開始時点で複数の申込者がある場合は、その場で抽選。

①スタルヒン球場の一般開放日			
月	時間区分・料金		申込受付開始日
	●午前=9:00~12:00・8,850円 ●午後=13:00~17:00・11,800円 ●全日=9:00~17:00・23,600円 ●夜間=18:00~21:00・1時間当たり2,950円	夜間のみ (18:00~21:00)	
6月	6(火)	7(水)・8(木)・14(水)・15(木)	5/12(金)
7月	—	—	—
8月	—	—	—
9月	5(火)	6(水)・7(木)・13(水)・14(木)	8/4(金)
10月	17(火)	18(水)・19(木)・20(金)	9/13(水)

②旭川ドリームスタジアムの一般開放日			
月	時間区分・料金		申込受付開始日
	●午前=9:00~12:00・6,270円 ●午後=13:00~17:00・8,360円 ●全日=9:00~17:00・16,720円		
6月	6(火)・7(水)・20(火)・28(水)		5/8(月)
7月	4(火)・5(水)・11(火)・12(水)		6/2(金)
8月	8(火)・9(水)・22(火)・23(水)		7/3(月)
9月	12(火)・13(水)・26(火)・27(水)		8/2(水)
10月	3(火)・4(水)・17(火)・18(水)		9/4(月)

有毒植物の誤食による食中毒に注意しましょう。食用と確実に判断できない植物は、絶対に採らない！食べない！売らない！人にあげない！

旭川市の広報番組

番組終了後に市庁から視聴できます



HBCテレビ

マイタウンあさひかわ
(手話通訳付き)
5/28(日) 6:30~6:45



STVテレビ

旭川市民ニュース
毎週土曜日 11:35~11:39

ケーブルテレビポテト 11ch

わくわくライフ旭川
隔週土曜日 13:00~13:30
のうち、15分間

FMリバー FM83.7MHz

市からのお知らせ
毎月第1~4木曜日
16:00から



旭川市長 今津ひろすけの
ASAHIKAWA PRIDE
5/20(土) 11:20から

交通事故発生状況

※1/1~4/30は6月号に掲載予定。

春秋叙勲の候補者を募集
内閣府では、一般の方から春秋叙勲の候補者の推薦を受け付けています。
要件 長年(おおむね20年以上)地域で幅広く公共のために活躍した70歳以上の方

国・道から

勤労者共済センターのご利用を
市内中小企業の福利厚生の実をサポートします。事業主や従業員が対象となり、健康増進や余暇活動等の充実に対して助成を行っています。
また、慶弔見舞金の共済給付も利用できます。
市内の中小企業
料1人につき月額
600円
申勤労者共済センター
☎23・9997



市内の外食料理店が
他登録要件は市庁に掲載
副保健指導課 ☎23・7816

北海道教育大学附属旭川幼稚園「附幼で遊ぼう」
園遊び体験、子育て相談
☎6月7日(水)
午前9時30分~11時

経営に活かす！人材育成の進め方「自社の社員教育を見直しませんか？」
☎5月29日(月)~31日(水)
料3万2千円
中小企業大学校旭川校校舎で受け付け

道営住宅の入居者を募集
☎5月22日(月)~24日(水)
午前9時~午後5時
副地場産業振興センター(神楽4の6)
募集団地 第2神楽岡ニュータウン団地(緑が丘東5の1)が
持ち物 印鑑
副アライ地所 ☎24・2200

副随時、内閣府賞勲局総務課一般推薦担当 ☎03・5253・2111
副未就園児と保護者
定30組
副☎5月30日(火)から同幼稚園(春光5の2) ☎54・3556
職業訓練受講者を募集
7月開講
副ものづくりを学び、就職を目指す
☎7月4日(火)~12月25日(月)
副求職中の方
選考日 6月14日(水)
副☎5月12日(金)~6月9日(金)にハローワーク旭川 ☎51・0176(42#)
副副ポリテクセンター旭川(永山8の2) ☎48・2327

自転車のヘルメット着用について
道路交通法が改正され、4月から自転車利用者のヘルメット着用が努力義務となりました。交通事故発生時の被害を軽減するため、自転車を利用する際はヘルメットをかぶるよう努めましょう。
副旭川中央警察署
☎25・0110

「こうほう旭川市民」は、毎月15日までに市内の全世帯に配布している他、市庁や電子書籍で見ることが出来ます
副

副本誌26ページで紹介した「日本醤油工業」さん。直売所には「スードレ」の他にも様々な食材を使った醤油やドレッシングが並んでいます。たくさんのお気に入りの中から、皆さんのお気に入りの一品を見つけてみてください。(U)
副▼新年度こちらに異動してまいりました。ずっと広報に関わりたかったので、こうして記事を書いているのがうれしい気持ちでいっぱいです。市政情報をしっかりお届けしたいと思えますので、これからよろしく願います！(一)

編集・風景
編集 広報広聴課
☎25・5370
☎25・6515

編集・風景



編集 広報広聴課
☎25・5370
☎25・6515

クイズに答えて

プレゼントを当てよう!

【問題】○に入る言葉は何でしょう?

6/17(土)~25日に開催する
「あさひかわ
○○○○ウィーク」

ヒントは
4ページ

●**応募方法** はがきかファックス、電子メールに、解答・住所・氏名・生年月日・電話番号と広報誌を読んだ感想や取り上げてほしいテーマなどを記入して、5月末日までに下記の応募先へ。ホワイトベースラボの「チキンスープカレー(2個)」を抽選で5人にプレゼント

●**応募先** 〒070-8525 広報広聴課「広報クイズ係」(住所不要) ☎25・6515

✉kohoquiz@city.asahikawa.lg.jp

※ご意見・ご感想で得た個人情報、プレゼントの抽選及び発送以外に使用しません。





たくさんのご寄附 ありがとうございます！ ございます！

2023年
3月

市では、皆様から頂いた寄附金や寄贈品を、市政発展のため様々な事業に活用しています。これからも魅力ある旭川のまちづくりに努めてまいりますので、温かいご支援をお願いします。

市に対する10万円以上の寄附または寄贈に伴う感謝状贈呈式を行い、報道発表を了承された団体を掲載。
※寄贈は相当額。

各種基金
の詳細は
こちら



生活協同組合コープさっぽろ 様
997,612円
(交通安全ランドセルカバー)



国際ソロプチミスト旭川 様
100,000円
(新庁舎キッズスペースの椅子)



第一生命保険(株) 様
400,000円
(市制施行100年記念事業・あさひやま"もっと夢"基金)



(株)瀬尾塗装部 様
414,007円
(いさいきセンター神楽の内装修繕塗装)

ASAHIKAWA 100 PRIDE

アサヒカワ 100 プライド Vol.2

逸品編



日本醤油工業(株)
代表取締役社長
茂木浩介さん

スードレ
日本醤油工業(株)



①醤油やドレッシング、
つゆなどが並ぶ直売所



②歴史を感じさせる
社屋(左)と直売所

ASAHIKAWA 100 PRIDE とは？

昨年、市制施行100年を迎えた旭川市。100年の歴史の中で様々な産業が発展してきました。このコーナーでは、その中から「旭川発！全国・世界」へ羽ばたいている逸品をご紹介します！

しょうゆ 醤油で引き出す北海道野菜のうまみ

「キッコーニホン」ブランドで知られる日本醤油工業。昭和19年創業で現存する旭川最古の醤油メーカーですが、名物は醤油だけではありません。

観光客も多く訪れる直売所の目玉商品として生まれた「スードレ」がその1つ。コンセプトは、「スープのようなドレッシング」「野菜で野菜を食べる」。肉や魚にも合わせやすい新感覚のドレッシングです。今年4月現在は「ごぼう」と「とうもろこし」があります。一番のこだわりは、原材料の3割超という道産野菜の味を引き出すこと。ごぼう味を食べた人は「これはゴボウそのものだ！」と驚くそうで、これこそ青臭さや生臭さを消す醤油のなせる業です。

同社には今、道内各地から特産品の開発依頼が舞い込み、スードレはそのベースになりました。茂木浩介社長は「豊かな北海道野菜を楽しんでほしいです。リピーターの方々に愛され、10年以上も続いています。今後も新しい味に挑戦していきます」と言います。

さらに詳しい
情報はこちら



市民の広場

「市民の広場」に掲載を希望する方へ

原稿の提出 開催日や、申込期限が掲載月の20日以降のものを掲載します。掲載ルールを確認し、申込書を掲載希望月の前々月1日～末日に提出してください

※申込書と掲載ルールは、広報広聴課（総合庁舎4階）で配布。市にも掲載。

市民の皆さんから寄せられた情報を紹介します。市の主催ではありませんので、詳細は直接問い合わせてください ★印は申込みが必要です



こちらにも
情報を掲載中



西神楽そば打ち愛好会 募集 蛸の会員

毎月第1土曜日9:00~12:00。西神楽公民館。年会費3,000円。道具は公民館の物を使用。戸田☎090・8272・4070★

フォークダンス 募集 初心者無料体験会

6/6・13・20・27の毎週火曜日9:30~12:00。神楽公民館。初めての方大歓迎。運動ができる服装・靴。旭川フォークダンス研究会 斉藤☎090・6995・7765★

手工芸を趣味とする 募集 会員

手工芸を通じた韓国の手工芸団体との交流と展示。毎月第2火曜日18:00から。神楽公民館。月額500円。旭川日韓手工芸交流会事務局 岸田☎63・3817★

セイヨウオオマルハナバチ捕獲バスツアー 催し

5/20(土)9:00~12:00。8:45に道の駅あさひかわ集合。雨天順延。美瑛町北西の丘展望公園。47人。500円。大雪山マルハナバチ市民ネットワーク 福地☎090・1303・9141★

働きながらも通える PC無料訓練説明会 催し

雇用保険がもらえない方も受講可能な求職者支援訓練の説明会。5/22(月)・24(水)10:00から。条件により給付金受給可。PCカレッジ旭川校(4の17 ☎0120・17・1500)★

第49回 旭川盆栽展 催し

5/26(金)~28(日)9:00~17:00(最終日は15:00まで)。CoCoDe。旭川盆栽会 戸野塚☎090・6998・4788

ひきこもり・不登校の居場所 そよ風カフェ 催し

当事者・家族等で楽しく自由な交流を。5/26(金)11:00~17:00。CoCoDe。都合の良い時間にどうぞ。旭川そよ風の会 春田☎070・2425・3117

凶悪犯罪多発!あなたの命と財産の守り方 催し

防犯アナリストで「防犯のママ」こと桜井礼子さんによるセミナー。5/26(金)16:00~17:45。ベルクラシック旭川(本町2)。150人。損害保険代理業協会旭川☎76・1845★

社会保険労務士による障害年金無料相談会 催し

5/27(土)10:00~15:00。要予約。おびつた。障害年金支援の会 皆川☎53・8115★

困りごとなんでも相談会! 催し

5/27(土)13:30~16:00。中央公民館。無料。電話で要予約(非通知不可)。北海道社会福祉士会道北地区支部 平田☎090・6440・1974★

旭川フィル 催し 名曲コンサート2023

ブラームス「交響曲第3番」。5/28(日)17:00開演。市民文化会館。一般1,000円、高校生以下500円。同楽団 坪田☎050・5879・5078

全国一斉「人権擁護委員の日」特設相談 催し

家庭内のもめごとやご近所トラブル、いじめ等の相談に応じます。6/3(土)10:00~15:00。旭川合同庁舎(宮前1の3)。旭川人権擁護委員協議会☎38・1065

建退共・職業病、アスペクト等の健康相談会 催し

6/4(日)9:00~12:00。永山住民センター研修室2。相談無料。建交労旭川支部 ☎86・2884

第58回 初夏の歌謡・舞踊祭 催し

6/4(日)12:00~16:00。公会堂。1,000円、小学生以下無料。旭川手をつなぐ育成会事務局☎37・9010

4年ぶりに開催「医大祭」 催し

講演会、フリマ、公開講座、医学展、模擬店、ライブ、青空市等。6/10(土)・11(日)9:00から。旭川医科大学(緑が丘東2の1)。どなたでもお気軽に。同大学 高田☎090・8429・7316

2023年度 認知症 催し 介護・医療セミナー

認知症サポーター養成講座と認知症医療。6/12(月)13:30~16:30。神居公民館。50人。神居・江丹別地域包括支援センター☎76・5511★

第8回 永山地区交通安全・健康推進学校 催し

交通事故を考える。車の性能について講演。6/16(金)13:30~15:30。永山市民交流センター。永山地区交通安全協会 谷口☎47・0243

金平茂紀×前川喜平 催し 講演会

演題「命の尊厳への闘い」。6/18(日)14:00~16:00。市民文化会館大会議室。1,000円。198人。旭川に公立夜間中学をつくる会 中島☎090・6219・0091

終活講習会 催し 楽しい人生の終わり方

6/27(火)14:00~15:30。成田山眞久寺(5の4)。40人。講師は新田合同事務所所長 新田三千明さん。駐車場は詰めてご利用ください。中央地域包括支援センター☎23・6022★

電柱にカラスの巣を見つけたらご連絡を 催し

春から初夏にかけて、カラスが電柱に巣を作り停電となる場合があります。見つけた際は、ほくでんネットワークまで☎0120・06・0124

旭川未来創造ポスト 集約結果



市民の皆さんと市政を結ぶ「旭川未来創造ポスト」には、多くのご意見やアイデアが寄せられています。今回は、昨年度寄せられたご意見やアイデアの中から、6つのご意見と回答を紹介します。

※紹介する意見と回答は、誌面の都合により、文章の要約や現状に合わせた語句の修正をしています。

意見 1 スケートボードパークを設置してほしい。

回答 令和5年度に利用状況調査・他都市調査を行うとともに設置場所の選定を行い、早ければ同6年度の設計・設置を目指します。設置に当たっては、市内スケートボード関係者から施設のデザインやセクションの選定等の意見をいただくなど、積極的に連携していく予定です。

意見 2 ICTパークで市内企業や学校限定のeスポーツ大会の種目や回数を増やし、ICTパークをeスポーツの聖地にしてはどうでしょうか。

回答 eスポーツ大会の種目について、他の大会等を参考にトレンドに合わせたタイトルの拡充を図ります。また、大規模大会の開催に限らず、地域に根差したeスポーツコミュニティの支援等を検討していきます。

意見 3 フードロス削減の取組みを行ってはどうでしょうか。

回答 令和5年3月に策定した「旭川市食品ロス削減推進計画」に基づき、未利用食品の有効活用や、フードバンク活動団体などとの連携について取り組んでいくこととしています。また、市HP「旭川市食品ロス削減ポータルサイト」で、市内のフードバンク活動団体の紹介もしています。

意見 4 ドッグランを造ってはどうでしょうか。

回答 令和4年度に2か所の河川敷でドッグランの試験運用を実施しました。現在、利用者に行ったアンケート調査や課題の抽出を行っており、その結果を基にドッグラン施設の設置に向けて検討を進めていきます。

意見 5 障害のある方向けのデザインや、障害のある方について学ぶワークショップ・講演会の開催など、全ての人に優しいまちづくりをしてほしい。

回答 これまでもユニバーサルデザイン製品の開発を支援しており、引き続きユーザー目線のものづくりを支援します。また、障害のある方に対する理解を深めるため、希望する団体に福祉出前講座・手話出前講座を無料で実施し、講座の活用促進に向けた周知を行っていきます。

意見 6 ふるさと納税関連のイベントに参加してはどうでしょうか。

回答 費用対効果等を考慮しつつ、令和5年度以降、ふるさと納税のイベントに出展し、より寄附者に選ばれやすい自治体となるよう取り組みます。

貴重なご意見ありがとうございました

令和4年度 集約結果

意見総数は846通・919項目です。

主な分野別の項目数は、下のグラフのとおりです。

※グラフの百分率は四捨五入しているため、合計が100.0%にならない場合があります。

●意見の主な分野項目

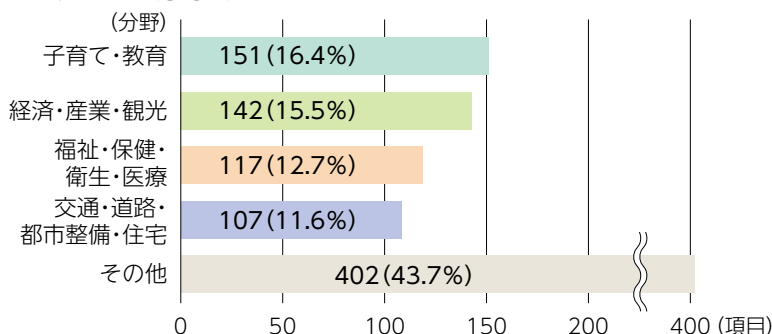

※集約結果は、総合庁舎・第二庁舎・第三庁舎案内、各支所などで配布している他、市HPに掲載しています。

ご意見をお寄せください

まちづくりに関する意見やアイデアをお寄せください。市長が読んで内容を検討し、できることから市政に反映させていきます。ご意見は市HPの他、郵送やファックスでも受け付けています。

【詳細】 広報広聴課 電話 25・9100、FAX 25・6515



ミラポス

差出有効期間
令和6年5月
31日まで

旭川中央局
承
認
295

料金受取人私郵便

(受取人)

旭川市6条通9丁目
旭川市役所

旭川未来創造ポスト 行



0708769

折り線

- 記入欄に書ききれない場合は、別の紙に記入して同封してください。
- ファックス（25-6515）の場合は、裏面のみ送ってください。
- いただいた情報は個人情報の保護に関する法律に基づき、適正な管理を行います。
- ご提案・ご意見等は、個人が特定されないように編集した上で、公開する場合がありますので、ご了承ください。
- 「内容または趣旨が不明なもの」 「特定の個人や団体^{ひぼうちゆうしょう}を誹謗中傷するもの」 「営利を目的としていることが明らかなもの」 「公序良俗に反するもの」などは受け付けておりませんので、あらかじめご了承ください。

折り線

専用紙の作り方

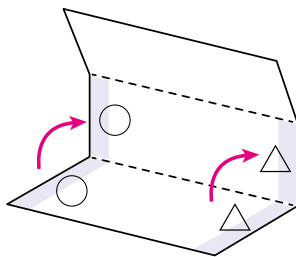

① ○と○、△と△を
貼り合せてください

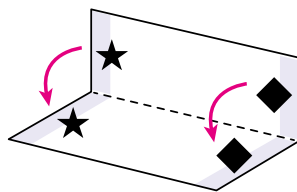

② ★と★、◆と◆を
貼り合せてください

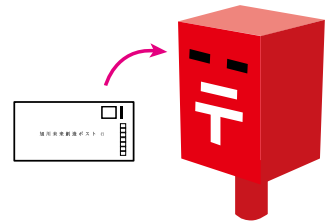

③ 切手を貼らずに、そのまま
ポストに入れてください

【差出有効期間】 令和6年5月31日まで

