

あさひばし6

旭川市20歳を祝うつどい

No.954 令和4年6月15日発行



〈主な内容〉

平和通買物公園50周年
時代と共につくる新たな魅力

あなたの身近な相談相手
地域を見守る民生委員





今津市長がゆく！

4/16 3回目の新型コロナワクチン接種



ご自身やご家族の感染・重症化を防ぐため、速やかな接種をご検討ください

4/29 旭山動物園の夏期開園



「えぞひぐま館」の新規オープンなど、魅力満載の旭山動物園が夏期開園

4/13 北の恵み 食べマルシェ 実行委員会通常総会



3年ぶりとなる「北の恵み 食べマルシェ」を9/17(土)~19(日)に開催することが決定しました

5/3 姉妹都市・鹿児島県南さつま市 「2022 吹上浜 砂の祭典」 オープニングセレモニー



市長となって初めての参加。大胆かつ精巧な砂像の素晴らしさに感動しました

5/4 令和4年 旭川市20歳を祝うつどい



未来を担う皆様の、これからのご活躍を期待しています



旭川市役所への
問い合わせ

代表

☎ 26・1111

FAX 24・7833

8:45~17:15



旭川市役所への
郵便物の宛先

〒070-8525

〇〇〇課 (住所不要)

旭川市の人口

5/1 現在 (前月比)
詳細は市図に掲載



住民登録

人口	326,081	(24増)
うち外国人	1,167	(40増)
男	151,274	(19増)
女	174,807	(5増)
世帯数	178,094	(379増)

交通事故発生状況

1/1~5/29の累計 (昨年比)

発生件数	167	(75減)
死者数	4	(3増)
傷者数	201	(90減)

旭川市の広報番組

番組終了後に、市図から視聴できます



テレビ

●マイタウンあさひかわ HBC
(手話通訳付き)

6/26(日) 6:30~6:45

●旭川市民ニュース STV

毎週土曜日 11:54~11:58

●わくわくライブ旭川

ケーブルテレビポテト 11ch

隔週土曜日

13:00~13:30のうち、15分間

ラジオ

FMリバー FM83.7MHz

●市からのお知らせ 毎月第1~4

木曜日 16:00から

●今津市長のあなたと共に

6/18(土) 11:20から

目次

時代と共につくる新たな魅力	4
地域を見守る民生委員	6
水道局からのお知らせ	8
ASAHIKAWA	
DESIGN WEEK 2022	10
クローズアップ	11
子育て・教育情報	12
新型コロナウイルス情報	15
福祉・健康情報	16
学び・文化情報	18
動物園からの手紙と催し	21
お知らせ	22
広報クイズ	26
市民の広場	27
市民の皆さんの 声を聞かせてください!	28

お断り

本誌6月号に掲載している催し等について、新型コロナウイルス感染症の状況により、中止または延期する場合があります。詳細は主催者にご確認ください



平和通買物公園50周年

時代と共につくる新たな魅力

今も昔も旭川の顔。その魅力を再発見しませんか？

【詳細】経済交流課 電話73・9850



平和通買物公園オープニングセレモニー（昭和47年）

全国初の恒久的な「ホコ天

旭川駅前から8条通へ約1km続く平和通買物公園。旭川の顔でもあるこの道は、かつて平和通と呼ばれた「国道」でした。多くの店が並び活気があった一方、交通事故の多さが問題でした。

昭和38年、当時全国最年少で市長になった五十嵐広三さんは「車社会からの解放」「自然との対話」による「人間性の回復」を掲げ、平和通を恒

久的な歩行者天国とする「平和通買物公園」の構想を打ち出し、中心部の再開発や、地域経済の発展を目指しました。

これを受けて青年会議所などの若手が每晚のように会議を重ね、昭和44年には買物公園の実現に向けた企画会議が結成され、歩行者天国にするための社会実験が提案されました。当初は商店主らの8割が車の締め出しに反対し、関係官庁も難色を示しました。それでも市民の熱い思いが各

方面を動かし、同年8月、ついに実験にこぎ着けると、12日間で92万人が訪れ、大盛況となりました。これを機に、市民の期待も高まり、構想実現へ一気に近づきました。

そして昭和47年6月1日、日本初の恒久的な歩行者専用道路「平和通買物公園」が誕生しました。買い物客でにぎわい、子供たちは遊具や広場で楽しみました。百貨店など大型店も出店し、買物公園の求心力は高まりました。

官民が協力し合い 先進的な“公園”に

旭川平和通買物公園
企画委員会委員長
佐々木邦男さん



買物公園の構想は、公害が増え、車社会が急激に広がった時代に生まれました。「人に優しいまち」を目指した五十嵐元市長を中心に、若者や商店街の人々、政治家が「旭川のために」と協力し、先進的な“公園”が誕生しました。最盛期には百貨店や個性の光る小さな店がそろい、大変なにぎわいでした。50周年を迎え、買物公園のにぎわいを再び取り戻すため、新たな魅力の創出に向けて取り組む必要があります。

買物公園は、50年前も今も市民生活の中心であり、道北の集客拠点です。行きたくなる個性的な店があって初めて人が集まり、交流し、文化が生まれます。商店街振興組合としても、買物公園が「挑戦できる場」になることを望んでいたため、来月オープンする商業施設「旭川Harete」には期待しています。買物公園には次の100年に向け、新しい旭川の希望になってほしいです。「自分なら何ができるか」というアイデアを、ぜひお寄せください。

次の100年へ、
新しい「希望」に

旭川平和通商店街
振興組合理事長
おおにし かつひろ
大西勝一さん



12年越しのリニューアル

買物公園がオープンし、商店の売上げは順調に伸びました。しかし、徐々に北側と南側で活気に差が生まれ、約10年で勢いは鈍りました。

そこで若手の店主たちが「より歩きやすく」「緑を豊かに」と活性化の案を出し合い、平成2年に市や商工会議所などを巻き込み、協議会を立ち上げました。

多くの課題をクリアしながら準備すること10年以上。ア

ーケードをなくして外観を整え、花壇や遊具を撤去し、彫

刻作品を一部移転する形で、平成14年に全面リニューアルが完了しました。バリアフリー化され、シンブルに生まれ変わった買物公園。自由に使えるスペースが増え、人が集まりやすくなりました。

近年はテーブルや椅子を置いた「オープントラス」が一目見え。買い物だけでなく、市民の憩いの場として愛され続けるよう、新たな魅力をまた始めています。

平和通買物公園 フォトコンテスト

9/30金
まで



看板や路地、懐かしい思い出、お薦めグルメなどをInstagramで募集します。入賞者には賞状や賞品を贈呈



旭川平和通買物公園企画委員会発行の、50年の歩みをまとめた小冊子「わたしたちの買物公園」

平和通買物公園50周年記念イベント

イベントの詳細はこちら▶



平和通買物公園50周年 シンポジウム

とき 6/18(土) 18:00から
ところ ICTパーク (3の8 神田館)
買物公園を調査してきた研究者が基調講演を行う他、商店街の若手や学生、ここはれて代表・杉村太蔵さんなどを交え、未来の買物公園について討論します

ストリートライブ

とき ●Twilight Street (プロミュージシャンによるストリートライブ)
7/1(金)・22(金)、8/19(金) いずれも17:30から
●Daylight Street (子供たちによるストリートダンス)
7/28(木)、8/10(水)
いずれも11:00から
ところ 買物公園内



週末マルシェ

とき ①7/2(土)・9(土)・16(土)
②9/3(土)・10(土)・24(土) いずれも11:00~16:00
ところ ①まちなかぶんか小屋前 (7の7)
②BASSLINE前 (6の8)

月ごとのテーマに合わせ、土曜にマルシェイベントを開催。7月は「Farmers Garden」「3時のおやつ」「蚤の市」で、多彩なお店が集まります。周辺エリアと合わせた買い物や、オープントラスでのブレイクタイムなど、週末の新たな買物公園をお楽しみください



大道芸フェスティバル in あさひかわ2022

とき 6/25(土)・26(日)
ところ 買物公園宮下通
~7条通
道内外で活躍中の大道芸人が、買物公園でパフォーマンスを繰り広げます。お得なワゴンセールや屋台など楽しいイベントも開催。6/24(金)は18:00から前夜祭を開催します



6/25(土)・26(日)はバス無料の日
バスに乗ってイベントに出掛けよう!



詳細は市に
掲載▶



な相談相手 民生委員



赤ちゃん誕生を祝って絵本をお届け



児童の交通見守り活動

民生委員とは？

厚生労働大臣が委嘱するボランティアで、児童委員も兼ねます。任期は3年で、市内では34地区、782人が活動しています。支援が必要な地域住民を見守り、相談を受けて関係機関につなぎます。



子供の見守り活動

子供の登下校時に見守り、声を掛けます。悩みごとの相談に乗ることもあります



訪問・安否確認・相談

高齢者や障害がある方、子育て世帯のお宅を訪ね、困りごとを確認します



行政機関との連携

赤ちゃんに絵本を直接届ける「うぶごえへの贈りもの」など、市の事業に協力しています



関係機関とのつなぎ役

困っている方を専門機関につないだり、福祉サービスなどの情報提供を行います



居場所づくり・仲間づくり

高齢者や子育て世帯などを対象にした、地域のサロン活動に協力します

委員に聞いてみました！

経験を積むほど「財産」になる

東光地区民児協会長
たまき あきえ
玉置明慧さん



民生委員は「地域のお役に立てたら」という気持ちがあれば務まると思っています。難しく考えたり、立派でなければならないと思うことはありません。行政や専門機関への橋渡し役として、まずはご近所との顔をつなぎ、少しずつ信頼される身近な相談相手になれたらと思います。経験を積むことが、委員としての財産となり自信につながります。もちろん、勉強の機会も用意されています。東光地区では年2回、広報紙を発行し活動紹介をしています。ご覧いただいた方からお声も寄せられます。



民生委員の活動が身近に感じられるように工夫した紙面

あなたの身近
地域を見守



好評だったマスクの配布



小学校へ布マスクの寄贈

旭川市の民生委員児童委員連絡協議会（市民児連）は、和気あいあいとした雰囲気があります。旭川は全道でモデル地区といわれ、活動が盛んです。市内各地区から、新しい取り組みの提案が次々出てきます。民生委員は福祉のプロではなく「つなぎ役」。使命感や責任感から「なんとかしよう」と気張っても、近年の困りごととは児童虐待やごみ屋敷、引きこもりなど多岐にわたり、とても1人では抱えきれません。そのため委員の皆さんには、ほどほどに「良い加減」にしよう、楽しくやろうと伝えています。現役世代でも、できることはたくさんあります。市民児連は5月で発足100年を迎えました。先人たちの思いと歴史をつなぎつつ、子供にも民生委員の活動を理解してもらえるよう新たな挑戦をしたいです。



「良い加減」で、
楽しくつなぎ役を

旭川市民生委員児童委員
連絡協議会会長
さがわ とおる
佐川 徹さん



地域に目を向ける
若い力、求む

西神楽地区民生委員・
主任児童委員
つじかわたかひろ
辻川貴裕さん



どんな活動をして
いるの？

地域で活躍する民生

民生委員は「人と人がつながりを持ち続けるお手伝い役」だと思っています。地域内で住民同士のつながりが以前より希薄化する中、民生委員と地域の皆さんが手を携え、ご近所同士で声を掛け合えるような関係をもう一度つくる必要があります。私は日中仕事をしているので、他の委員に急場の対応のサポートをお願いしています。仕事をしながらでもできることに目を向け、できないことまで引き受ける必要はありません。責任のある活動ですが、自分の「できる範囲」で構わないと思います。同時に、仕事をしながら活動するには、職場の皆さんの理解が何より重要です。この記事を通して民生委員の活動にご理解・ご支援していただけることを願います。



広報紙で相談しやすく

東光地区民生委員児童委員
のむら おさむ
野村 修さん

読みやすい広報紙を作ることで、地域の方との距離が近くなるように工夫しています。また、頑張り過ぎないように仕事とのバランスを心掛けています。

民生委員改選



12月に民生委員・児童委員の全国一斉改選があります

今年は3年に1度の改選期です（再任可）。福祉活動やボランティア活動に理解と熱意がある人が地域から推薦され、附属機関の審議を経て国から委嘱されます。活動に必要な時間を確保できることや年齢など、一定の要件があり、推薦前に本人への意思確認を行います。地域から打診された方は、ぜひお引き受けくださいますようお願いいたします。

【詳細】福祉保険課 電話25・6425

新料金

【詳細】水道局料金課 電24・3125



自分の家の口径はどのように確認できますか？

各家庭などで使用している水道メーターの口径は、料金改定後の上下水道メーター検針お知らせ票で確認できます。一般的な家庭用の水道メーターの口径は13～25mmです。

上下水道メーター検針お知らせ票				お客様番号		1234567-001	
令和4年9月検針分				口径	用途	設番	12345
旭川市上常盤町1丁目				13mm	家事用		
上下水道 太郎様				確認番号000			
	上水道	下水道		上水道	下水道		
今回指針	409ml	409ml	基本料金	1,720円	2,052円		
前指針	369ml	369ml	従量料金	4,640円	3,904円		
			消費税及び地方消費税相当額	636円	595円		
			合計金額	6,996円	6,551円		
	40ml	40ml	請求金額		13,547円		
前回検針日	令和4年7月12日		口座振替予定日	令和4年10月17日			
今回検針日	令和4年9月12日		次回検針予定日	令和4年11月11日			
通信欄	いつもご利用いただきありがとうございます。						
※このお知らせ票による料金お支払いなどはできませんのでご注意ください。							
検針内容の問い合わせ：水道局お客様センター 24-3163							
旭川市水道局							
〒070-8541 旭川市上常盤町1丁目							



自分の家の料金はいくらになりますか？

新料金（家事用）は、下の表（口径13mm・2か月・税込み）を参考にしてください。

また、水道局☎に水道料金・下水道使用料早見表（家事用・家事用以外）を掲載していますので、ご覧ください。



使用水量	上下水道料金		
	現行	改定後	増減
0㎡	4,655円	4,149円	▲506円
1㎡	4,655円	4,205円	▲450円
2㎡	4,655円	4,261円	▲394円
3㎡	4,655円	4,317円	▲338円
4㎡	4,655円	4,373円	▲282円
5㎡	4,655円	4,429円	▲226円
6㎡	4,655円	4,485円	▲170円
7㎡	4,655円	4,541円	▲114円
8㎡	4,655円	4,597円	▲58円
9㎡	4,655円	4,653円	▲2円
10㎡	4,655円	4,710円	+55円
11㎡	4,655円	4,766円	+111円
12㎡	4,655円	4,822円	+167円
13㎡	4,655円	4,878円	+223円
14㎡	4,655円	4,934円	+279円
15㎡	4,655円	4,990円	+335円

使用水量	上下水道料金		
	現行	改定後	増減
16㎡	4,655円	5,046円	+391円
17㎡	4,983円	5,400円	+417円
18㎡	5,312円	5,754円	+442円
19㎡	5,641円	6,109円	+468円
20㎡	5,970円	6,463円	+493円
21㎡	6,299円	6,817円	+518円
22㎡	6,627円	7,171円	+544円
23㎡	6,957円	7,525円	+568円
24㎡	7,286円	7,880円	+594円
25㎡	7,614円	8,234円	+620円
26㎡	7,944円	8,588円	+644円
27㎡	8,272円	8,942円	+670円
28㎡	8,601円	9,296円	+695円
29㎡	8,930円	9,651円	+721円
30㎡	9,259円	10,005円	+746円
32㎡	9,916円	10,713円	+797円

使用水量	上下水道料金		
	現行	改定後	増減
34㎡	10,575円	11,422円	+847円
36㎡	11,233円	12,130円	+897円
38㎡	11,890円	12,838円	+948円
40㎡	12,548円	13,547円	+999円
45㎡	14,192円	15,318円	+1,126円
50㎡	15,837円	17,089円	+1,252円
55㎡	17,481円	18,860円	+1,379円
60㎡	19,126円	20,631円	+1,505円
65㎡	20,770円	22,402円	+1,632円
70㎡	22,415円	24,173円	+1,758円
75㎡	24,059円	25,944円	+1,885円
80㎡	25,704円	27,715円	+2,011円
85㎡	27,348円	29,486円	+2,138円
90㎡	28,993円	31,257円	+2,264円
95㎡	30,637円	33,028円	+2,391円
100㎡	32,282円	34,799円	+2,517円



料金の減免を受けている場合は、どうなりますか？

今年度については、引き続き減免を受けることができますが、料金改定相当分は値上げとなります。なお、生活保護世帯・独居高齢者世帯・児童扶養手当受給世帯・特別児童扶養手当受給世帯・障害者のみの世帯の減免については、制度内容の見直しを進めています。



教えて!

水道料金と下水道使用料の

本誌2月号で、7月(9月検針分)から水道料金・下水道使用料を改定することをお知らせしました。市民の方からお問い合わせが多かった内容について、お答えします。

本誌2月号で
のお知らせ▶



2か月分の場合の料金表はどうなりますか？

市では2か月ごとに水道メーターを検針し、2か月分の料金を皆様にお支払いいただいています。7月からの新料金の料金表(2か月分・税抜き)は次のとおりです。

口径(mm)	基本料金	用途	従量料金 (1m当たりの料金)	
13~50	1,720円	家事用	1~16m ³	41円
75・100	2,640円		17m ³ ~	166円
150	5,400円	家事用 以外 ・ 臨時用	1~16m ³	41円
200	6,540円		17~40m ³	166円
250	12,680円		41~100m ³	204円
臨時用	口径別基本料金に 8,000円を加算		101~400m ³	245円
			401m ³ ~	257円

用途	基本使用料	用途	従量使用料 (1m当たりの使用料)	
家事用 ・ 家事用 以外	2,052円	家事用	1~16m ³	10円
			17m ³ ~	156円
		家事用 以外	1~16m ³	10円
			17~40m ³	156円
			41~100m ³	183円
			101~400m ³	251円
		401m ³ ~	275円	



新料金はどのように計算しますか？

基本料金・使用料と従量料金・使用料の合計に、消費税を加えて計算します。水道料金と下水道使用料は、それぞれ計算します。計算例は次のとおりです。



家事用

例 口径13mmで2か月の
使用水量が40m³の場合

水道料金	
基本料金(口径13mm)	1,720円
従量料金(1~16m ³)	41円 × 16m ³ = 656円
(17m ³ ~)	166円 × 24m ³ = 3,984円
合計額(税抜き)	6,360円
税額(10%)	636円
合計額(税込み)	6,996円

下水道使用料	
基本使用料	2,052円
従量使用料(1~16m ³)	10円 × 16m ³ = 160円
(17m ³ ~)	156円 × 24m ³ = 3,744円
合計額(税抜き)	5,956円
税額(10%)	595円
合計額(税込み)	6,551円

上下水道料金の合計 **13,547円**



家事用以外

例 口径20mmで2か月の
使用水量が500m³の場合

水道料金	
基本料金(口径20mm)	1,720円
従量料金(1~16m ³)	41円 × 16m ³ = 656円
(17~40m ³)	166円 × 24m ³ = 3,984円
(41~100m ³)	204円 × 60m ³ = 12,240円
(101~400m ³)	245円 × 300m ³ = 73,500円
(401m ³ ~)	257円 × 100m ³ = 25,700円
合計額(税抜き)	117,800円
税額(10%)	11,780円
合計額(税込み)	129,580円

下水道使用料	
基本使用料	2,052円
従量使用料(1~16m ³)	10円 × 16m ³ = 160円
(17~40m ³)	156円 × 24m ³ = 3,744円
(41~100m ³)	183円 × 60m ³ = 10,980円
(101~400m ³)	251円 × 300m ³ = 75,300円
(401m ³ ~)	275円 × 100m ³ = 27,500円
合計額(税抜き)	119,736円
税額(10%)	11,973円
合計額(税込み)	131,709円

上下水道料金の合計 **261,289円**



あさひかわデザインウィーク関連イベント

あさひかわデザインウィークに合わせて、市内と周辺町で、様々な店舗や事業者・団体が関連イベントを開催します。ADWオリジナルのサービスやグッズの販売などがありますので、ぜひこの機会に訪れてみてください。

食のデザイン展

日 6/14(火)～26(日) 所 デザインギャラリー (宮下通11)
 ※18・19日は、0166スイーツやあったか旭川まんを販売。
 主催 旭川食品加工協議会、旭川菓子商工業組合、旭川デザイン協議会

ユネスコ創造都市ネットワーク都市の紹介パネル展

日 6/15(水)～26(日) 所 市民ギャラリー (宮下通11)

メタルワーク体験～ソロキャンプにも使える！ 焚き火台づくり

日 6/18(土)
 所 工業技術センター (工業団地3の2)
 主催 旭川機械金属工業振興会



銀座商店街で暮らしをデザイン

日 6/18(土) 所 銀座通り商店街
 主催 ACT大成地区、旭川銀座商店街振興組合ほか

あさひかわデザインウィーク2022特別企画 すべてが大雪の恵み「共生・循環・体感」

日 6/18(土)～26(日) 所 市内の農園や工房、施設など
 ※参加者には、オリジナルトートバッグや除菌シート等のDMO特製グッズセットをプレゼント。
 申 大雪カムイミントラDMO ☎73・6968

大雪エリアの魅力体感イベント

日 6/18(土)～26(日) 所 オクノ2階 (3の7)
 主催 大雪カムイミントラDMO、旭川デザイン協議会、北海道デザインラボ

東神楽町 種と実セレクト

～あさひかわデザインウィーク特別セットの販売

日 6/18(土)～26(日)
 所 イオンモール旭川駅前 (宮下通7)、
 ハル・マーケット (東神楽町ひじり野南1の8)

まちなか賑わいSTREET

日 6/18(土)・19(日)・25(土)・26(日)、
 7/16(土)・17(日)、8/6(土)・7(日)
 所 平和通買物公園
 主催 あさひかわ未来会議、旭川信用金庫



わくわくサイエンス ～究極のデザイン 「人体」の不思議

日 6/19(日) 10:00～16:00
 所 科学館 (宮前1の3)
 主催 旭川ウェルビーイング・コンソーシアム



美瑛町のデザイン・ものづくりを巡るツアー

日 6/20(月) 9:00～17:00 所 旭川駅集合
 申 6/15(水)までに美瑛町まちづくり推進課 ☎92・4330

マスターウォールPOP UP SHOP

日 6/22(水)～25(土) 9:00～17:00
 所 昭和木材旭川工場 (東川町西町10)

道立旭川高等技術専門学院見学会

日 6/23(木) 13:20～15:30
 所 同学院 (緑が丘東3の2)

好事荒物展～雑貨・ビンテージ食器の販売会ほか

日 6/24(金)～26(日) 10:00～17:00
 所 ギャラリー 篝木 (当麻町4の南3)

平尾 香 in 旭川

日 6/24(金)～26(日)
 所 ギャラリーカワバタ (川端町4の4)
 主催 アーティストインレジデンスあさひかわ、
 ギャラリーカワバタ



ユネスコ・デザイン創造都市国内3都市セッション

日 6/25(土) 15:00～16:30
 所 ガーデンセンター (宮前2の1)
 申 産業振興課 ☎65・7047



おさんぽカルチャーをデザイン

日 6/25(土) 所 緑の森どうぶつ病院 (旭神3の2)
 主催 ともビバプロジェクトチーム

フラワーフェスタ2022

日 6/26(日) 11:00～17:00
 所 ひがしかがら森林公園 (東神楽町25号)

第2回「隈研吾&東川町」KAGUデザインコンペ表彰式

日 6/26(日) 14:15から
 所 せんとぴゅあ (東川町北町1)

旭川木工技能競技大会決勝戦

日 6/26(日) 所 旭川デザインセンター (永山2の10)
 主催 旭川家具工業協同組合

ODA COLLECTION

日 7/3(日)まで 所 せんとぴゅあ (東川町北町1)

国際ソロプチミスト旭川第40回チャリティー寄席

日 7/5(火) 所 公会堂 (常磐公園内)

7月に 参議院議員選挙があります

【詳細】選挙管理委員会☎25・6513

投票は2種類

選挙区選挙と比例代表選挙があります。投票の流れや詳細は、市☎をご覧ください

投票所整理券を6月中旬に発送

各世帯に、はがきで送ります。1枚に4人分までの整理券が印刷されています

期日前投票のご利用を

投票日当日に投票に行けない方は、期日前投票をご利用ください

期日前投票所

- 第二庁舎6階 ●各支所
- フィール旭川7階（1の8）
- イオン旭川西2階（緑町23）
- メガセンターライアル旭川店1階（6の14）
- 旭川大学北辰会館（永山3の23・期間中の1日のみ）

令和3年度
明るい選挙啓発ポスター受賞作品



附属小学校6年生
おおくし ゆか
大串雪花さん



永山中学校1年生
またの ももか
俣野百香さん

新型コロナウイルス感染拡大防止対策にご協力

- マスクの着用・咳エチケット・手指のアルコール消毒にご協力ください
- 投票所で配布する使い捨て鉛筆の他、持参した鉛筆も使用できます

道新^{アンド}&道スポプレゼンツ
2022 プロ野球 パ・リーグ公式戦



北海道日本ハムファイターズ対 福岡ソフトバンクホークス



とき 8/2(火) 18:00試合開始
ところ スタルヒン球場（花咲町2）
※前売券は6/22(水)から販売予定。詳細は道新プレイガイド☎で確認を。
【詳細】スポーツ課☎23・1944



旭川市市制施行
100年記念

2022旭川ハーフマラソン 20km

花咲スポーツ公園陸上競技場の改修工事および新型コロナウイルス感染症により、従来の内容を変更して開催します。また、市制施行100年記念として新競技「チーム戦（4人編成）」を実施します。ぜひご参加ください。
とき・ところ 9/25(日)・花咲スポーツ公園（花咲町4）と周辺河川敷コース

対象・定員 高校生以上・1,000人
参加料 4,500円（チーム戦参加の場合は追加で1人500円）
申込方法 6/20(月)～7/20(水)にRUNNET☎からエントリー（手数料247円から）
【詳細】旭川ハーフマラソン実行委員会☎51・2244、スポーツ課☎23・1944



雨水を污水管に流していませんか？



市内の下水道は、汚水（水洗トイレ・台所・風呂などの排水）と、雨水（雨どい・融雪槽・無落雪屋根・側溝などの排水）を別々に流す分流式です。雨水を誤って污水管に流す

と、大雨の際に大量の雨水が污水管に流れ込み、水洗トイレが流れにくくなったり、マンホールから汚水があふれたりします。

自宅の排水設備の接続に不安がある方は、水道局で調査しますので、ご連絡ください。

【詳細】水道局管路管理課☎24・3140

子育て・教育情報

乳幼児～高校生、保護者を対象としたお知らせや
妊娠・出産に関する情報です

今月の子育て健康相談 **予約制**

☑身体測定、健康・栄養・歯科相談等（当日の朝、検温してきてください）
☑0歳児～未就学児 ☑詳細は問い合わせを。中止・延期情報は市HPに掲載
☎おやおこ応援課 26・2395



子ども 子育てからの相談電話

子どもホットライン（無料）
☎0120・528506
平日午前8時45分～午後5時15分
（月・木曜日は午後8時まで）

●子供に関する相談
…… ☎26・5503

●発達・発育に関する相談
就学児… ☎26・5501
未就学児 ☎26・2395

子どもとお出掛け支援サイト

●ひとり親家庭等の相談
…… ☎25・9107
開設日時は窓口によって異なります



給付型奨学金の受付を開始します

高校等に入学した子供を持つ世帯を経済的に支援するため、返済不要の奨学金を給付します。
受付期間 8/1(月)～31(水)の平日8:45～17:15
☑今年度に、市内および近隣8町にある高校・通信制課程の高校等に入学した1年生の子を養育し、生計を維持している保護者
※今年度の市・道民税課税世帯で、所得等一定の要件を満たすこと。



給付額 ●国公立（定時制を含む）＝6万円
●私立（定時制を含む）＝7万円 ●通信制＝3万円
※11月中に申請者の口座に一括振込。
☑市が5月頃に発行した「給与所得等に係る市民税・道民税特別徴収税額の決定・変更通知書」か「市民税道民税税額決定納税通知書」が必要
☑7/15(金)から、子育て助成課（第二庁舎5階）や市HPで配布する申請書に記入し、**子育て助成課 25・9107**

もりもりパーク 1の8 フィール旭川6階 ☎56・0760

定期イベント
お楽しみ会（月曜日11:00から）
リトミック（水曜日11:00から）
わんぱくキッズ（木曜日16:00から）
※開催しない日もあり。

イベントの詳細はHPに掲載

あそびーば ASOBI～BA 宮下通14 ☎25・3211

ちゃれんじ～ば2022「青少年体験プログラム」

☑森を歩いて十勝岳を知ろう！
☑8/6(土)8:30～17:30
☑小学5年生～大学生 定20人
料2,000円
☑6/25(土)～7/24(日)に電話か来館

その他のイベントはHPに掲載

手続き

医療費受給者証の更新

「ひとり親家庭等」「子ども」の各医療費受給者証の有効期限は、7/31(日)です。現在受給中の方の資格要件を確認し、更新になる方には8月からの受給者証を、更新できない方には通知文を7月末までに送付します。
なお、受給資格は令和3年中の所得で認定します。令和2年中の所得が基準額を超えていたため助成を受けていない方で、令和3年中の所得が基準額に満たない方は申請が必要です。
☎子育て助成課 25・6446

児童センター

◆東光＝東光5の2 ☎32・1473 ◆北門＝北門町8 ☎52・0765
◆春光＝春光1の7 ☎53・7992 ◆永山＝永山3の19 ☎47・8008
◆神居＝神居5の12 ☎69・2225
◆神楽＝神楽3の6 ☎63・6201

東光 チャレンジデー「けん玉・なわとび検定」
☑7/2(土)10:00～11:30
☑小学生以上（縄跳びは幼児も可）

カムイの杜公園 神居町富沢 ☎63・4045

体験学習教室

☑内日①アウトドア料理教室「身近な用具を利用して」＝7/3(日)11:00～13:30
②ホテルの観察教室「神秘的輝き」＝7/16(土)19:00～20:30
③楽しい写真会「プロから学ぶ」＝7/24(日)9:30～14:00
④昆虫教室「どんな昆虫がいるかな」＝7/31(日)13:00～16:00
☑小学生と保護者 定①5組（1組4人まで）②10組③5組④6組 料①1組1,000円④1組500円
☑①②6/21(火)、③④6/28(火)から電話か来園

おもしろ工作・実験タイム

☑7月の土・日曜日、祝日の9:30～11:00、12:30～14:00（変更の場合あり。詳細は同園HPに掲載）
☑幼児と保護者、小学生



離乳食教室（前期）

内容 講話、調理の実演、試食 日 7/25(月)13:30~14:30
 所 調理実習室（第二庁舎6階） 対 4~7か月児の保護者
 定 18人 料 100円 申 保健指導課 23・7816

その他

子どもホットライン周知カードを配布

子供が抱える悩みや相談を聞く、
 子ども専用電話「子どもホットライン
 0120・528506」を周知する
 カードを市内の小・中学校、高校、
 公共施設などで配布します。

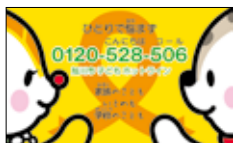

申 子ども総合相談センター 26・5500

オレンジリボンサポーター養成講座 （児童虐待防止出前講座）

内容 子供たちを虐待から守るために、市職員が
 地域の集まりに出向いて、児童虐待の未然防
 止や早期発見について話をする出前講座

日 平日の9:00~17:00

（土・日曜日、夜間は応相談）

対 参加人数がおおむね10人以上の集まり

申 子ども総合相談センター 26・5500



催し

水泳教室

内容 顔を水に付けて水に慣れる

日 7/23(土)10:00~11:30 対 4歳児~未就学児

定 20人 料 400円 他 雨天時は翌日に延期

所 申 7/4(月)~19(火)に花咲スポーツ公園プール（花咲町4
 番51・6136）

親子景観バスツアー「景観マップをつくろう」

内容 旭川八景などを巡って景観マップを作る

日 7/26(火)・30(土)13:30~16:30

集合場所 総合庁舎前

対 小学生と保護者 定 各10人（抽選）

申 6/20(月)~7/8(金)に都市計画課 25・9704、または
 市庁から電子申請



紙飛行機を作って遠くに飛ばそう

日 7/31(日)9:30~12:00

対 小学生と保護者

定 6組（12人）

料 1人100円

講 旭川紙飛行機を飛ばす会会長 北村秀文さん

所 申 6/20(月)~7/25(月)に東豊公園体育館（豊岡12の11
 番36・7300）



地域子育て支援センター・子育てサロン 未就学児や保護者対象のイベント・サロンを各地域で開催しています

ぴよんぴよん 旭神町 66・2332

一緒に遊ぼう「スペシャル！水遊び」

日 7/14(木)10:00~11:30 対 1~5歳児と保護者

定 16組 申 6/29(水)9:00から

ねむのき 宮下通14番090・8271・8899

お楽しみ会「おまつりごっこ」

日 7/15(金)10:30~11:30

対 乳幼児と保護者 定 15組

申 7/1(金)からの10:00~15:30にねむのきにて。電話
 受付不可

ぱれっと 神楽3の6番63・6201

子育て講座「はみがき、虫歯予防について」

日 7/11(月)10:30~11:30

対 1歳児以上と保護者 定 8組 申 7/1(金)から

ちゅうりっぷ 北門町8番52・0765

育児講座「モノと今を見つめる片づけ講座」

日 7/21(木)10:00~11:30 対 乳幼児の保護者

定 10人 他 託児あり 申 6/27(月)から

こまどりつ〜ながれ 末広2の13番070・5049・4523

子育て講座「人形劇観劇 人形劇団キノッピー」

日 7/14(木)10:30~11:30 対 乳幼児と保護者

定 15組 申 6/16(木)から

おひさま 春光2の8番51・0637

らくらく子育て講座 ^{Dr.} 楠の

「子どもの脳と子育てのコツ」

日 7/12(火)10:00~11:30 対 乳幼児の保護者

定 10人 他 託児あり 申 6/29(水)から

ほっとほたる 永山町5番46・4749

いきいき子育て講座「泥あそびを楽しもう」

日 7/27(水)10:00~11:30 対 乳幼児と保護者

定 12組 申 7/14(木)からの14:00~16:00

こもれび もりもりパーク内 56・0763

赤ちゃん講座「お歌に合わせてベビーマッサージ」

日 7/19(火)・20(水)11:00~11:30

対 0~1歳児と保護者 定 各10組 申 随時

によぎによぎ 豊岡3の3番38・6816

子育て講座「乳幼児の食事について」

日 7/14(木)10:00~11:30 対 乳幼児の保護者

定 12人 他 託児あり 申 6/29(水)9:00から

いずみ 神居9の4番62・8986

お父さんのサロン

「お父さんとシャボン玉遊びをしよう！」

日 7/2(土)10:00~11:30 対 乳幼児と男性保護者

定 6組 申 6/20(月)10:00から



公民館 講座カレンダー

子供版

会場	日	講座名	内容・時間など
春光台	6/27(月)	子育てサロンぴかぴか	日 10:00~12:00 対 乳幼児と保護者
	7/15(金)	あつまれ ～出張ひろば in 春光台	対 七夕飾り作り 日 10:00~12:00 対 乳幼児と保護者 定 10組 申 6/27(月)から同館
	7/24(日)	親子陶芸教室	日 10:00~12:00 対 小学生と保護者 定 15組 料 小学生500円、保護者1,000円 申 7/4(月)から同館
東鷹栖	7/7(木)	子育てサロンぽかぽか	対 外遊び、参加者同士の交流 日 10:00~12:00 対 乳幼児と保護者、妊婦
新旭川	7/8(金)	楽しく親子ヨガ	日 10:00~12:00 対 2歳児以下と保護者 定 12組 講 クレル主宰 佐藤留美さん 他 ヨガマットかバスタオル、飲み物持参。 動きやすい服装で 申 7/5(火)までに同館
	7/23(土)	離乳食教室 「鉄分を美味しく摂る レシピ」	日 10:00~12:00 対 離乳食期の子と保護者、妊婦 定 8組 料 1組400円 講 栄養士 園田奈緒さん 他 エプロン・頭巾・タオル・ 子供用スプーン・食事前エプロン持参 申 7/20(水)までに同館
	7/28(木)	焚き火の音がする キャンドルづくり	日 10:00~12:00 定 10組 料 1,000円 講 saruno主宰 吹谷郁子さん 他 小学生は保護者同伴。汚れてもよい 服装で 申 7/20(水)までに同館
東旭川	7/9(土)	おはなし会	対 絵本の読み聞かせ 日 11:00~11:30 対 幼児~小学生と保護者
東光	7/9(土)	親子ふれあい陶芸	対 親子で食器や置物の陶芸体験 日 13:00~15:00 定 20組 料 1組1,500円 講 旭川窯主宰 押川悦朗さん 申 6/20(月)から同館
永山	7/16(土)	親子陶芸教室	対 小鉢や皿、カップなどの陶器作り 日 10:00~12:00 対 小学生と保護者 定 18組 料 小学生500円、保護者1,000円 申 6/20(月)から同館
	7/21(木)	子育てサロン	対 七夕祭り 日 10:00~12:00 対 乳幼児と保護者、妊婦 定 12組 申 6/21(火)から同館
	7/23(土)	夏休み子ども茶道教室 「茶の湯を体験してみ ませんか!」	対 お茶の体験会 日 10:00~12:00 対 小学生(保護者も可) 定 10人 料 200円 申 6/28(火)から同館
	7/24(日)	少年少女邦楽教室 「箏・三味線・尺八の 体験」	対 日 箏=10:00~11:30、三味線=13:30~15:00、尺八=10: 00~12:00 対 小学~高校生(保護者も可) 定 各10人 申 6/27(月)から同館
	7/29(金)	夏休み楽しい工芸室	対 ニードルフェルトで手芸 日 10:00~12:00 対 小学生 定 10人 料 800円 講 saruno主宰 吹谷郁子さん 申 6/29(水)から同館
	8/6(土)	親子ふれあい体験学校	対 新でご飯炊きほか 日 9:00~13:00 対 小学生と保護者 定 10組 料 1人600円 申 6/28(火)から同館
西神楽	7/22(金)	お母さん応援講座	対 ヨガ体験 日 10:00~12:00 対 乳幼児と保護者 定 12人 他 託児あり(5人まで) 申 6/20(月)~7/1(金)に同館
中央	7/25(月)・ 26(火)	キッズフェスタ in サマー	対 日 カーリンコン=7/25(月)午前、魚拓=7/25(月)午後、食品サンプル 工作=7/26(火)午前、陶芸=7/26(火)午後 対 小学生 他 内容や料金等は問い合わせを 申 6/28(火)から同館
神楽	7/27(水)	ウォークラリー in 見本林	対 マップを見て歩き、樹木などのクイズを解きながら見本林を散策 日 9:30~11:00 対 小学4年生以上 定 20人 申 6/20(月)から同館
神居	7/27(水)	キッズチャレンジ 陶芸教室	日 10:00~12:00 対 小学生(小学3年生以下は保護者同伴) 定 20人 料 500円 講 旭川窯主宰 押川悦朗さん 申 6/27(月)から同館
	8/7(日)	夏休み小学生 木工教室	対 木の枝を使った簡単な工作 日 13:00~15:00 対 小学生(小学2 年生以下は保護者同伴) 定 10人 申 6/28(火)から同館
末広	7/28(木)	子ども書道 ワークショップ	対 「木材に書いてみよう!」木材に筆で書く書道体験 日 10:00~12: :00 対 小学生 定 10人 料 300円 申 6/20(月)~7/15(金)に同館
	8/9(火)	子ども華道教室	日 10:00~12:00 対 小学生 定 10人 料 1,000円 他 作品持ち帰りのため保護者要送迎 申 6/20(月)~7/29(金)に同館
江丹別	7/30(土)	ウチダザリガニ 捕獲大作戦	日 9:30~12:30 対 小学生以上(小学生は保護者同伴) 定 15人 申 6/28(火)~7/7(水)に同館
北星	7/30(土)	はらぺこクッキング	対 教育大生が教える料理作り 日 10:00~12:00、14:00~16:00 対 小学3~6年生 定 各8人 料 300円 他 エプロン・三角巾・タオル・飲み物持参 申 7/25(月)までに北海道教育大学旭川校 川邊 ☎・FAX 59・1269

※各公民館の電話番号は20ページに掲載

旭川市 新型コロナウイルス情報

【詳細】新型コロナウイルス感染症対策担当 代表☎26・1111 (内線5664)

- ワクチンに関する相談 ☎25・3501
- 発熱等の症状がある場合 ☎25・1201

市内の状況 (5/20現在)

現在の状況

行政検査実施人数(延)	218,476人
感染者数(延)	20,584人
死亡者数	143人



ワクチン接種状況

※接種対象人数は令和3年1/1時点

接種対象者	1回目接種人数(接種率)	2回目接種人数(接種率)	3回目接種人数(接種率)
全体 331,397人	271,808人(82.0%)	269,874人(81.4%)	176,282人(53.2%)
5~11歳 16,977人	2,793人(16.5%)	2,259人(13.3%)	—
12歳以上 304,124人	269,015人(88.5%)	267,615人(88.0%)	176,282人(58.0%)

新規感染者数・病床使用率の推移

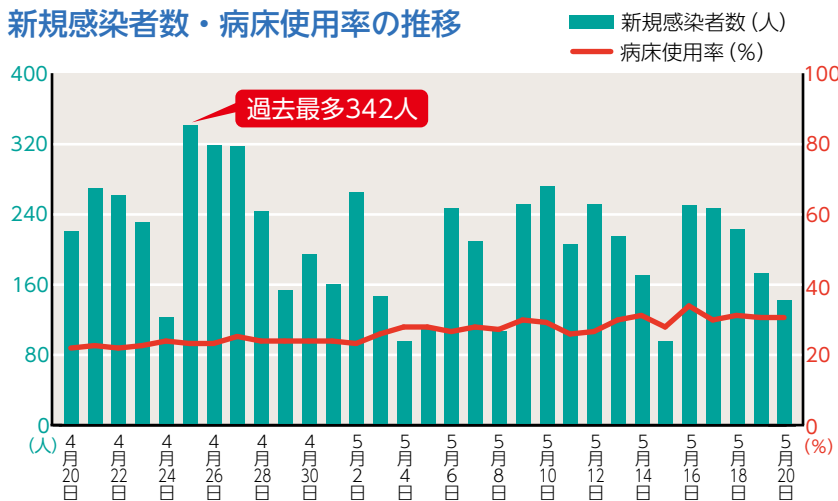

発熱等の症状がある場合の受診について

発熱等の症状がある場合は、**必ず事前に**「かかりつけ医」か「新型コロナウイルス感染症健康相談窓口」に**電話をしてから**受診してください。

- **かかりつけ医がいる**

かかりつけ医に電話

- **かかりつけ医がない**

新型コロナウイルス感染症健康相談窓口☎25・1201

4回目ワクチン接種が始まります

接種対象者

- 1 60歳以上の方
- 2 18~59歳で基礎疾患がある方、その他重症化リスクが高いと医師が認める方

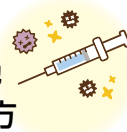

詳細は、旭川市新型コロナウイルスワクチン接種特設サイトでご確認ください

接種券の送付時期

- 1 3回目ワクチン接種から5か月経過後(5/31から発送開始)
- 2 18~59歳の方は**事前に**4回目接種券発行の申請が必要です

開設期間を延長しました

予約サポートセンターでは**対面での接種予約を受け付けています** (平日8:45~17:15)



予約サポートセンター一覧

- **中央** (6の9 総合庁舎1階)
- **神居** (神居2の9 神居支所内)
※神居は6/22(水)から7/10(日)まで閉鎖しています。
- **江丹別** (江丹別町中央 江丹別市民交流センター内)
- **永山** (永山3の19 永山市民交流センター内)
- **東旭川** (東旭川北1の6 東旭川支所内)
- **神楽** (神楽3の6 神楽市民交流センター内)
- **西神楽** (西神楽南2の3 西神楽市民交流センター内)
- **東鷹栖** (東鷹栖4の3 東鷹栖地域センター内)
- **東部** (豊岡3の3 東部まちづくりセンター内)

予約サポートセンターは、支所等内に設置している専用窓口です。支所等の通常窓口では、予約などはできません。

ワクチン接種の電話予約は

新型コロナワクチンコールセンター 開設時間=8:45~17:15 (土・日曜日、祝日を含む)
予約・相談 ☎25・3501 **予約専用** ☎0570・050・160

福祉・健康情報

高齢者・障害がある方を対象としたお知らせや健康に関する情報です

- 高齢者の介護に関する相談 ☎25・9119
- 障害がある方の総合相談 ☎73・5936 ☎73・5937
開設日時は窓口によって異なります

夜間・休日の当番医は 北海道救急医療情報案内センター

一般電話からはフリーダイヤル ☎0120・20・8699
携帯電話からは ☎011・221・8699

夜間急病センターの場所・診療時間
市立旭川病院 2階（金星町1 ☎25・0297）
午後10時～午前7時30分

旭川市医師会



後期高齢者医療制度の一部を変更

【詳細】国民健康保険課
☎25・8536



窓口負担割合の見直し

現在の1・3割負担から、所得に応じて1・2・3割負担（10/1から）となります

令和4年9/30まで	
区分	医療費負担割合
現役並み所得者（現役Ⅰ・Ⅱ・Ⅲ）	3割
一般所得者等（一般、区分Ⅰ・Ⅱ）	1割

令和4年10/1から	
区分	医療費負担割合
現役並み所得者（現役Ⅰ・Ⅱ・Ⅲ）	3割
新設 一定以上所得のある方（一般Ⅱ）	2割 被保険者全体の約20%
一般所得者等（一般Ⅰ、区分Ⅰ・Ⅱ）	1割

※住民税非課税世帯（区分Ⅰ・Ⅱ）の方は、基本的に1割負担となります。

窓口負担割合が2割の対象となる方（一般Ⅱ）

- 次のいずれにも該当する方（一定以上所得）
- 住民税課税世帯で3割負担（現役並み所得者）ではない
 - 同一世帯に、住民税の課税所得が28万円以上の被保険者がいる
 - 年金収入＋その他の合計所得が
 - 被保険者が1人の世帯＝200万円以上
 - 被保険者が2人以上の世帯＝合計320万円以上

10月から窓口負担割合が2割となる方（一般Ⅱ）には、負担を抑える配慮措置があります

令和4年10月から同7年9月診療分まで、1か月の外来医療の負担増加額を3,000円までに抑えます（入院の医療費は対象外）。配慮措置の適用で払い戻しとなる方には、高額療養費として、事前に登録している口座へ後日払い戻します。なお、口座登録していない方には、10/1(土)までに北海道後期高齢者医療広域連合から申請書が郵送されますので、口座登録を申請してください

対象

後期高齢者医療制度加入者

- 75歳以上の方
- 65～74歳で一定の障害のある方

今年度 保険料の計算方法

均等割 被保険者が等しく負担する額 **51,892円**

+

所得割 被保険者本人の所得に応じて負担する額
(令和3年中の所得－最大43万円) × **10.98%**

||

1年間の保険料

限度額 **66万円**※（100円未満切り捨て）

※詳細は7月中旬に個別に送付します。

今年度は保険証を2回送付します

- ① 現在使用している黄緑色の保険証（有効期限＝令和4年7/31）に替わり、全ての被保険者を対象に、7月中旬に**黄色の保険証（有効期限＝令和4年9/30）を送付**します

※簡易書留での送付を希望する方は、住所・氏名・電話番号・被保険者番号の他、「簡易書留希望」と記入し、はがきか封書で6/24(金)までに国民健康保険課（総合庁舎1階）へ申込みを。

- ② 窓口負担割合の見直しに伴い、全ての被保険者を対象に、9月中旬に**オレンジ色の保険証（有効期限＝令和5年7/31）を送付**します

健康保険証
有効期限
令和4年7/31

① 7月中旬に送付

健康保険証
有効期限
令和4年9/30

② 9月中旬に送付

健康保険証
有効期限
令和5年7/31

現在、オレンジの「限度額適用・標準負担額減額認定証」〔限度額適用認定証〕（有効期限＝令和4年7/31）を持っていて、引き続き交付対象となる方には、①7月中旬に送付する黄色の保険証と一緒に、**水色の新しい認定証（有効期限＝令和5年7/31）を同封**します。これは1年間有効ですので、年の途中で誤って廃棄しないようご注意ください

認定証

有効期限
令和5年7/31

7月中旬に送付



後期高齢者医療保険料額決定通知書を 7月中旬に送付

保険料額決定に当たり、所得状況の確認が必要な方には、別に申告書を送付しますので期限までに提出してください。

国民健康保険課
(総合庁舎1階 電話25・8536)



健康

風しんの抗体検査と予防接種

昭和37年4/2～同54年4/1生まれの男性に、風しんの抗体検査と予防接種(抗体検査を行い、十分に抗体がないと判定された場合)を無料で実施しています。過去にクーポン券を使用したことがない対象者には、6月中旬にクーポン券を送付しますので、詳細は同封の書類をご覧ください。

期限 来年3/31(金)

所 厚生労働省 掲

健康推進課 電話25・9848



7月は愛の血液助け合い運動月間

献血場所 北彩都あさひかわ献血ルーム(宮下通7 イオンモール旭川駅前4階 電話25・5660)

受付時間 10:00～18:00

医務業務課 電話25・9815

胃・肺・大腸がん巡回検診

実施日	受付時間	会場
7/6(水)	8:30～10:00	永山大雪会館(永山6の10)
7/7(木)	9:00～10:00	大黒湯(3の17)
7/8(金)	9:00～10:00	旭川点字図書館(7の14)

申込み不要。持ち物や検診料等は問い合わせを。大腸がん検診は、当日会場で受付。後日、便を提出

※旭川がん検診センター(末広東2の6 電話53・7111)でも受診可。希望者は同センターに申込みを。

健康推進課 電話25・6315



心の健康に関する催し 健康推進課 電話25・6364
いずれも事前に保健師の個別相談あり

つむぎ会「ひきこもり親の会」(予約制)

7/4(月)14:00～15:30

第二庁舎3階

おむね20～40歳代の引きこもり当事者の家族

精神科医師による心の健康に関する相談(予約制)

7/27(水)

第二庁舎2階

精神科・心療内科への通院歴がない方とその家族

福祉・保険

新しい国民健康保険証を7月末までに送付

8月からは新しい保険証を使ってください。

簡易書留での送付を希望する方は、世帯主の住所・氏名・電話番号・保険証の記号番号の他、「簡易書留希望」と記入し、はがきか封書で、6/24(金)までに国民健康保険課(総合庁舎1階)に申込みを

国民健康保険課 電話25・6247

国民健康保険限度額適用認定証の申請・交付

提示することで、医療機関の窓口で支払う医療費が自己負担限度額までになります。また、市民税非課税世帯の方には、入院中の食事代の減額認定を兼ねた「限度額適用・標準負担額減額認定証」を交付します。いずれも申請が必要です。現在、認定証を持っている方で、8月以降も認定証が必要な場合は、7/1(金)以降に改めて申請してください。なお、オンライン資格確認では、8/1(月)から数日間区分が表示されない場合がありますので、適用を受けたい方は認定証の交付申請をしてください。

市民税課税世帯の69歳以下の方

市民税課税世帯(課税所得145万円以上690万円未満)の70～74歳の方

市民税非課税世帯の方

※市民税非課税世帯で、申請月を含む過去12か月間に91日以上入院した方は、入院期間が記載された領収書を持参すると、食事代を減額。

保険料の滞納者には交付不可。特別な理由があると認められる場合は例外あり

保険証を持参し、国民健康保険課(総合庁舎1階 電話25・6247)、各支所

重度心身障害者医療費受給者証の更新

医療費受給者証の有効期限は、7/31(日)です。現在受給中の方の資格要件を確認し、更新になる方には8月からの受給者証を、更新できない方には通知文を7月末までに送付します。なお、受給資格は令和3年中の所得で認定します。令和2年中の所得が基準額を超えていたため助成を受けていない方で、令和3年中の所得が基準額に満たない方は申請が必要です。

国民健康保険課 電話25・8536

介護保険料納入通知書を送付

7月中旬に、65歳以上の方へ今年度の介護保険料納入通知書を送付します。

納付方法 ●特別徴収の方=仮徴収(4月・6月・8月に年金から保険料を引き去り)されている方は、年間保険料額から仮徴収した分を差し引いた額を10月・12月・翌年2月に振り分けて、年金から引き去り

●普通徴収の方=年間の保険料を7月から翌年2月までの8回に分けて、納付書または口座振替により納付

令和3年度の途中で保険料の段階変更等により、特別徴収(年金から引き去り)が中止になり普通徴収へ変更になった方は、引き続き7月から9月まで普通徴収、10月から特別徴収を再開する見込みです。送付される納入通知書を確認を

介護保険課 電話25・5356



科学館 (サイパル)

宮前1の3番31・3186

申込みは、受付開始日の9:00
から科学館☎で受け



7月のプラネタリウム

内日●幼児番組「なつのほしとたなばた」=11:10から、
14:10から(7/15(金)まで) ●一般番組「夜明けの一
番星」=13:10から、16:10から(7/15(金)まで)
●ドームシアター「オーロラの調べ」=15:10から
定各170人 料プラネタリウム観覧料 申団体のみ要申込

はじめてのスマートフォン講座

内文字入力等の基礎から学ぶ 日7/2(土)10:00~11:
30 対大人のスマートフォン初心者 定8人(抽選)
料100円(別途通信料が掛かります)
申6/24(金)まで(往復はがき可)

河原で石拾い

内雨紛川の河川敷で石拾い 日7/2(土)10:00~12:00
対小学生以上(小学生は保護者同伴) 定20人(抽選)
料200円 他雨紛大橋集合 申6/21(火)~26(日)

たいけんラボ「やってみよう3Dプリンタ」

日7/9(土)・23(土)13:30から、15:30から 対小学生
以上 定各3人(抽選) 料100円 申6/25(土)まで

地学体験学習「化石採取会」

内タカハシホタテガイの化石を採取 日7/10(日)・16(日)
9:00~14:30 対小学生以上(小学3年生以下は保護
者同伴) 定各15人(抽選) 料小学生1,700円、中学~
高校生2,300円、一般2,500円 他昼食付。沼田町化石体
験館(沼田町字幌新)集合 申6/21(火)~7/1(金)

電子工作をはじめよう「光るコロッ・クルづくり」

日7/10(日)10:00~12:00 対小学4年生以上
定5人(抽選) 料300円 申6/30(木)まで

パソコン基礎講座・はじめての Word 講座 (全2回)

内文字入力から印刷方法まで、基本操作を習得 日7/16
(土)・17(日)10:00~15:00 対大人のパソコン初心者
定8人(抽選) 料500円
申7/8(金)まで(往復はがき可)

学び・文化情報

休館日は各施設にお問い合わせください

野外彫刻ファイル ④

伊藤隆弘「風紋」

風紋とは、風によって砂地な
どにできる模様のこと。設置
されているのは忠別川の河畔
で、爽やかな風が感じられる



みかげいし
平成16年制作・御影石製・
高さ120cm・忠別橋公園に設置

図書館

◆中央=常磐公園☎22・4174 ◆永山=永山3の19☎47
・8080 ◆神楽=神楽3の6☎61・6711 ◆東光=東
光6の4☎39・3939 ◆末広=末広3の2☎54・7111

中央

アフタヌーンシネマ「コーラス」

内合唱団の美しい歌声で紡がれる、感動の音楽ドラマ
日6/26(日)15:00~17:00
定30人 申6/15(水)から電話か来館

絵本サークル「ぼわぼわ」による 大人のための絵本読み語り

日7/7(木)11:00~12:00 定30人
申6/15(水)から電話か来館



神楽

絵本サークル「ぼわぼわ」による 大人のための絵本読み語り

日7/13(水)11:00~12:00 定10人
申6/15(水)から電話か来館

博物館

神楽3の7☎69・2004

企画展「まちのあゆみ~暮らしの移りかわり」

内市制施行(大正11年)以降100年の歩みを
博物館資料などで紹介

日7/16(土)~8/28(日) 料常設展示室観覧料



夏休み天文教室「天体望遠鏡の製作」

内 製作キットを使って小型の天体望遠鏡作り
日 8 / 1(月)10:00~12:00 対 小学4年生~中学生
定 10人 (抽選) 料 4,000円 申 7 / 1(金)~22(金)

コズミックカレッジ

内 日 ①ゴム動力飛行機の製作と試験飛行=8 / 2(火) ②モデルロケットの製作と打ち上げ=8 / 3(水) いずれも10:00~16:00 対 小学4年生~中学生 定 各10人 (抽選)
料 2,000円 申 7 / 1(金)~①23(土)、②24(日)

天体を見る会「七夕の星と月の観測」

日 8 / 7(日)19:30~21:00
定 25人 (抽選) 他 雨・曇天時は解説のみ。
中学生以下は保護者同伴 申 7 / 7(木)~28(木)



井上靖記念館

春光5の7画51・1188

日曜午後の朗読会『断雲』

日 7 / 3(日)13:30から
定 20人 他 朗読は井上靖ナナカマドの会 申 電話で同館

文学講演会「言葉の流星群(名句・名言) in 旭川」

内 井上作品の名句・名言を読み解く
日 7 / 9(土)13:30~15:00 定 25人
講 元日本大学教授 藤澤 全さん 申 電話で同館

その他

あさひかわオープンカレッジ

内 身の回りに広がる数学の世界
日 6 / 25(土)13:30~14:30 所 シニア大学(1の8
フィール旭川7階) 料 500円(学生・生徒は無料)
申 旭川ウェルビーイング・コンソーシアム 画 26・0338

かでの講座(録画視聴)「脳卒中の治療最前線 ~明るい明日へ“つながる”医療」

日 6 / 29(水)13:30~15:30
所 シニア大学(1の8 フィール旭川7階)
講 柏葉脳神経外科病院高度脳血管病センター長
中山若樹さん
申 北海道生涯学習協会 画 011・204・5780

特定外来生物ウチダザリガニを捕まえよう

日 7 / 17(日)9:00~12:00 対 小学生以上(小学生は保
護者同伴) 定 30人(抽選) 料 200円
他 江丹別町嵐山集合 申 6 / 21(火)~7 / 1(金)

こども科学博士

内 日 ①石こうでティラノサウルスの牙と産状骨格を作る=7 / 18(月)
②バランスを取りながら揺れて動く恐竜のおもちゃ作り=7 / 23(土) いずれも10:00~11:30、14:00~15:30
対 ①年長園児~小学6年生(小学3年生以下は保護者同伴)
②小学1~3年生(保護者同伴)
定 各回10組(抽選) 料 ①100円 ②300円
申 ①7 / 1(金)~7(木)、②7 / 7(木)~13(水)

親子ではじめるプログラミング講座(全3回)

内 「Scratch」を使って簡単なプログラムを作成
日 7 / 23(土)~25(月)午前の組=10:00~12:00、午後の
組=14:00~16:00 対 小学3~4年生と保護者
定 各回6組(抽選) 料 1組1,000円 申 7 / 15(金)まで

親子木工教室

内 日 ①持ち手付き小物入れ作り=●7 / 24(日)10:00~11:30、14:00~15:30 ●7 / 31(日)10:00~11:30
②お散歩サウルス(プルトイ)作り=●7 / 31(日)13:30~16:00 ●8 / 11(水)9:30~12:00、13:30~16:00
対 ①小学1~2年生と保護者
②小学3~4年生と保護者
定 各回8組(抽選)
料 ①1,000円 ②2,000円
申 ①7 / 8(金)、②7 / 15(金)まで

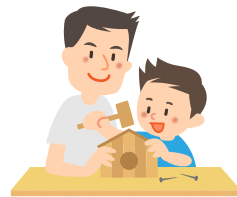

水辺の生きものを観察しよう

内 忠別川で水生生物を観察 日 7 / 30(土)10:00~12:00
対 小学生以上(小学生は保護者同伴) 定 20人(抽選)
料 200円 申 7 / 16(土)~23(土)

星の教室「恐竜はなぜ絶滅したか?」~6,600万 年前に起こった破滅的な大事件

内 恐竜絶滅について天文学の見地から解説
日 7 / 31(日)14:00~16:00 定 50人
講 旭川天文同好会会長 富樫一憲さん
申 7 / 2(土)~30(土)

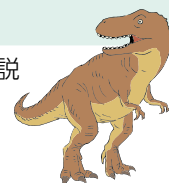



- 中央公民館…☎31・5218
- 永山公民館…☎48・1659
- 東旭川公民館☎36・1017
- 神楽公民館…☎61・6194
- 末広公民館…☎53・4311
- 江丹別公民館☎73・2230
- 東鷹栖公民館☎57・2622
- 神居公民館…☎61・2575
- 北星公民館…☎52・5545
- 新旭川公民館☎23・9299
- 愛宕公民館…☎32・3422
- 東光公民館…☎35・1708
- 西神楽公民館☎75・3112
- 春光台公民館☎53・5620
- シニア大学…☎25・0022

会場	日	講座名	内容・時間など
東光	6/21(火)、7/19(火)	東光南地区 ふれあいサロン	☑外出が苦手な方の交流の場 ☑13:00~15:00 ☑東光地域に居住の方
	7/6(水)・20(水)	市民講座 ①安全な食事をつなげよう! ②睡眠と健康の知恵袋講座	☑☑①食品による窒息事故等を防ぐための食べ方と飲み込む訓練法=7/6(水) ②睡眠と健康についての関係を学び、より良い睡眠をとる=7/20(水) いずれも10:00~12:00 ☑①②15人 ☑①旭川医科大学副看護師長 工藤紘子さん ②明治安田生命保険相互会社旭川支社 ☑6/①20(月)・②27(月)から同館
神居	7/1(金)~15(金)	サークル体験・見学会	☑☑ペン習字=7/1(金)午前、書道=7/2(土)午前、健康体操=7/5(火)午前、 ヨガ=7/7(木)午前、カラオケ=7/8(金)午後、フォークダンス=7/9(土)午前、 健康ダンス=7/9(土)午後、陶芸=7/11(月)午前、民謡=7/13(水)午後、 大正琴=7/15(金)午前 ☑6/20(月)から同館
	7/14(木)	国際理解教室 (アメリカ編)	☑文化の違いを学ぶ ☑10:00~12:00 ☑40人 ☑旭川市国際交流員 ガブリエル・ゴンサレスさん ☑6/20(月)から同館
	7/21(木)	高齢者いどばたサロン	☑仲間づくりの交流の場 ☑13:30~15:00 ☑飲み物等持参
シニア	7/2(土)	インターネット 安全教室	☑13:00~15:00 ☑30人 ☑J.T.JAPAN ^{ジャパン} 情報処理安全確保支援士 坂本和士さん ☑6/20(月)からの10:00~16:00に同大学
	7/16(土)	知るぽると塾イン旭川 「シニア世代のすまいの話」	☑10:30~12:30 ☑30人 ☑北海道金融広報アドバイザー 上村修一郎さん ☑6/20(月)からの10:00~16:00に同大学
	7/30(土)	天の川銀河の 超巨大ブラックホール ~いて座A☆	☑13:00~15:00 ☑30人 ☑旭川天文同好会会長 富樫一憲さん ☑6/20(月)からの10:00~16:00に同大学
神楽	7/2(土)~25(月)	サークル体験	☑☑①アコーディオン=7/2(土)13:00~17:00 ②ダンス=7/2(土)18:00~22:00 ③自然体験=7/3(日)9:00~13:00 ④フォークダンス=7/5(火)9:00~12:00 ⑤エアロビクス=7/6(水)13:00~17:00 ⑥邦楽=7/8(金)13:00~17:00 ⑦ヨガ=7/12(火)9:00~12:00 ⑧琵琶=7/12(火)18:00~22:00 ⑨卓球=7/13(水)9:00~12:00 ⑩そば打ち=7/16(土)9:00~12:00 ☑③⑦成人女性 ⑥大人 料③300円 ⑧1,000円 ☑6/20(月)から同館
新旭川	7/5(火)	食品ロスをなくそう 料理教室「魚」	☑魚を無駄なく調理する方法を実習 ☑9:30~12:00 ☑8人 料1,000円 ☑調理師 島田裕一さん ☑エプロン・頭巾・タオル・食品保存容器3個持参 ☑7/1(金)までに同館
	7/7(木)	楽しく身体を動かそう	☑10:00~11:00 ☑10人 ☑日本フィットネス協会認定 平澤真由美さん ☑飲み物・上靴持参。動きやすい服装で ☑7/6(水)までに同館
末広	7/14(木)	ごみ分別・減量講座 「ごみについて 知ろう!」	☑ごみの正しい分別や減量化、リサイクルについて学ぶ ☑10:00~12:00 ☑15人 ☑6/20(月)から同館
中央	7/23(土)	知って納得! クルマの点検整備	☑車の日常点検、トラブル時の対処法(愛車の無料点検付き) ☑10:00~11:30 ☑自家用車所有者 ☑15人 ☑6/20(月)から同館
	8/2(火)~5(金)	IT講座 in 中央 4日間連続講座	☑ワードで差込文書を作成 ☑10:00~12:00 ☑15人 料2,000円 ☑6/27(月)から同館
江丹別	7/24(日)	オープンファーム体験	☑①バター作り ②乳搾り体験 ☑いずれも10:30~12:00 ☑旭川あらかわ牧場(江丹別町拓北) ☑①②15人 料500円 ☑6/21(火)~7/4(月)に同館
永山	7/27(水)	市民講座「公開講座」	☑50周年を迎えた旭川平和通買物公園に見る「通り」のイノベーション ☑10:00~12:00 ☑8人 ☑旭川大学 江口尚文教授 ☑6/22(水)から同館
東鷹栖	7/28(木)	百寿大学「公開講座」	☑シルバーストーンのパンド演奏による懐メロコンサート ☑13:00~15:00 ☑10人 ☑7/1(金)から同館





先月から、ホッキョクグマの子が泳ぎ始めました



生き生きとした動物たちの姿に 目が釘付けです

夏期開園を迎え、ここまで順調

に開園を継続できています。子供たちの歓声が聞こえ、修学旅行の学生なども多く、コロナ以前とまではいきませんが、園内は程よくにぎやかです。個人客が多く、それぞれのペースで過ごしていて、行列などはほとんどなく、混雑した様子はありません。ホッキョクグマの子の公開や、えぞひぐま館のオープンがあり、お客さんが集中したらと心配していたのですが、うれしい誤算でした。お客さんはホッキョクグマの子「を」一見に来たというより、ホッキョクグマの子「も」一見に来たという感じで、密にならず、園内に満遍なくお客さんがいるようです。

ホッキョクグマ・ピリカの子は、日に日にたくましくなっています。走って泳いで、おなががすくと授乳、エネルギーが充電されるとまた走って泳いで、たまに休憩。思わず目が釘付けになり、

時間を忘れてしまいます。

エゾヒグマのとんこは、こちらの想定以上に早く新居に馴染みました。土の上でごろんと昼寝をしたり、のんびりと水浴びをしたり、引越前よりも表情や仕草が豊かになりました。運動量も増え、ひいき目かもしれませんが、体型も引き締まってきたように見え、惚れ惚れしてしまいます。

そして、えぞひぐま館のもう一つの目標である溪流魚の飼育。水道水を使った閉鎖式濾過循環でのチャレンジは、「コンクリートの「あく」との格闘も解消し、魚が元気に生活できる水質を実現できつつあります。毎日見ていると魚の個性識別ができるようになり、習性も分かるようになってきました。

シマフクロウのひなも大きくなり、巣箱から顔が見える機会も増えました。ひなの食欲も旺盛で、父鳥が日中も魚を運ぶ姿が見受けられます。この手紙が届く頃には巣立っているでしょう。今年も行事なども復活できそうです。楽しみにしててください。



旭山ピックアップ

ワンポイントガイドを再開しました

新型コロナウイルス感染拡大防止のため中止していたワンポイントガイドを、6月から再開しています。毎週日曜日・祝日の13:30から、飼育員が詳しく解説していますので、ぜひお越しください。実施時間などは、同園HP等をご確認ください（動物や感染症などの状況により、内容を変更・中止とする場合があります）。

動物の情報をSNSで随時発信中！

フェイスブック・Twitter・Instagram・YouTubeで、動物の最新情報などを随時発信しています。ぜひご覧ください。詳しくは同園HPに掲載しています。

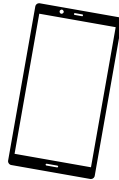

夏期開園日・時間

- 10/15(土)まで 9:30~17:15
 - 10/16(日)~11/3(休)
9:30~16:30
- ※期間中は無休。いずれも入園は16:00まで。



旭山動物園をもっと楽しむ

園内イベント

詳細は決まり次第
同園HPに掲載



【詳細】旭山動物園
(東旭川町倉沼 番36・1104)

お知らせ

主な市の庁舎等の所在地

- 総合庁舎 (6の9) 第二庁舎 (7の10)
 第三庁舎 (6の10) あにまある (7の10)
 第三庁舎保健所棟 (7の10)
- 神居支所 (神居2の9 画61・2311)
 江丹別支所 (江丹別町中央 画73・2001)
 永山支所 (永山3の19 画48・1111)
 東旭川支所 (東旭川北1の6 画36・1111)
 神楽支所 (神楽3の6 画61・6191)
 西神楽支所 (西神楽南2の3 画75・3111)
 東鷹栖支所 (東鷹栖4の3 画57・2111)
 東部まちづくりセンター (豊岡3の3 画33・1110)

相談窓口

- 日常生活全般……………市民相談センター画26・1998
- 消費生活……………消費生活センター画22・8228
- ごみ……………クリーンセンターごみ相談窓口画36・5300
- 女性が抱える問題、DV被害
 ……女性相談室・配偶者暴力相談支援センター画25・6418

催し

創業セミナー「あさひかわ Biz Cafe」

起業に必要な知識やノウハウを学ぶセミナー「SNS等による販路開拓のポイント」

6月16日(木)
 午後6時30分～7時45分

定30人 画「Zoom」による開催

下の申込フォームで受け付け

旭川産業創造プラザ

画73・9210



全国都市緑化北海道フェア

花と緑に関する国内最大級のイベントです。メイン会場となる花の拠点「はなふる」(恵庭市)に旭川のPRブースを設ける他、「あさひかわ北彩都ガーデン」など市内の庭園や全道各地のガーデンとともにイベントを盛り上げます。

6月25日(土)～7月24日(日)
 画公園みどり課画25・9705



北彩都ガーデンの催し

- 画①ガーデンガイド画6月26日(日) 午前10時～11時
 - 画②ハーブを使ったセルフハンドケア講座画6月30日(木) 午前10時～12時
 - 画③ハーブが持つ色の効果で身体を整えよう画7月6日(水) 午後1時30分～3時
- 画名10人

催し

募集

税・手続き

その他

事業者向け

国・道から

- 料②③1千円
 - 画②アロマとハーブの薬箱カモミール主宰 鈴木かんざん
 - 画③ハーブコーディネーター 建部久美子さん
- 画6月19日(日)午前9時からガーデンセンター(宮前2の1画74・5966)

旭山公園 旭山三浦庭園

花めぐり観察会と野点

画●庭園コース画30分

画●展望台コース画90分

画●旭山周遊コース画120分

画●全山周遊コース画150分

※希望のコースを選択。

画7月16日(出) 午前9時～12時

画旭山公園(東旭川町倉沼画40人)

画他野点清茶会を同時開催

画6月20日(月)から旭山三浦庭園画36・6811

旭川市民スポーツの日(夏季)

画スケートボード

画フェスティバル

画①スケートボード体験(講師の指導あり)

画②フリーライド(参加者による自由滑走)

画6月19日(日) 午後1時～4時

画旭川駅北広場

画①未経験者 画②経験者

※いずれも小学生以下は保護者同伴。

画①30人 画②50人

画他上級者によるデモライドは観覧自由。混雑時は入場・時間制限の場合あり。雨天中止

市営住宅入居者定期募集の 来場申込予約と郵送申込を受け

団地名	間取り	階数	戸数	備考(エレ=エレベーターあり)
神居	1LDK	5階	1	単身可。エレ
	2LDK	4階	1	エレ
第1永山	3LDK	6階	1	エレ
第2永山	2DK	4階	1	単身可。エレ
	2LDK	2階	1	エレ
春光2区	2LDK	5階	1	単身可。エレ
	2LDK	1階	2	★身障高齢。エレ
春光6区改良	2LDK	1階	1	単身可
	3LDK	4階	1	エレ
春光6区	3LDK	9階	1	エレ
	2LDK	1階	1	単身可
大町	2LDK	1階	1	エレ
東鷹栖	2LDK	2階	1	エレ
神楽岡ニュータウン	2DK	2階	1	単身可
	2DK	3階	2	単身可
	3DK	1階	1	
春光台	1LDK	2階	1	単身可。エレ
	1LDK	3階	1	単身可。エレ
	1LDK	4階	1	単身可。エレ
	2DK	1階	1	★身障高齢。単身可。エレ
川端	2DK	3階	1	単身可。エレ
	2LDK	2階	1	エレ
	2LDK	3階	1	エレ
	2LDK	4階	1	★老人。エレ
	2LDK	5階	1	エレ
きたさいと北彩都	3LDK	4階	1	★老人。エレ
	3LDK	2階	1	
	2DK	7階	1	単身可。エレ
北彩都	2DK	7階	1	★子育て。エレ
	2LDK	4階	1	

市営住宅の入居者を募集します。予約制の来場申込か来場不要の郵送申込をお選びください。感染拡大防止のため、郵送申込にご協力ください。

募集住宅 31戸

※入居資格や特定目的住宅(★印)の条件は問い合わせを。

随時募集等で申込みがなかった住宅も募集。

来場予約 8/17(木)～20(土)または希望なしと9:00～12:00、13:00～15:00、16:00～18:00または希望なしを組み合わせた予約希望日時(必ず第2希望まで)と住所・氏名・電話番号を記入し、6/30(木)までに郵送かファックス、電子メールで富士管財

画8月上旬までに受付日時・場所を通知

郵送申込(来場不要) 富士管財画または富士管財、市営住宅課(第三庁舎3階)にある申込書に記入し、7/31(日)まで(必着)に富士管財へ郵送。申込書の入手が困難な場合は、住所・氏名・電話番号と郵送申込書希望と記入し、6/30(木)までに郵送かファックス、電子メールで富士管財

画富士管財(〒078-8212 2条通19丁目367-2 画35・5000、画73・5635、画yoyaku@4337.jp) 随時募集 今回の募集で申込みがなかった住宅は、9/8(木)9:00から富士管財で随時受け付け。罹災者及び住宅以外の建物等に居住している方は、市営住宅課(画25・8510)に相談を

8月～11月分までの市民文化会館・公会堂の使用料減免申請を7月10日(日)まで受け付け。詳細は市民文化会館☎25・7331

附属機関の委員等の募集

各資料の配布場所 各担当課、市政情報コーナー(総合庁舎1階)、各支所・公民館、市☎ほか

スポーツ推進審議会

☑スポーツの推進に関する事項について調査・審議
 対18歳以上(9/28現在)で、市の附属機関の委員等に3つ以上就任していない方
 募集人員・任期 2人・委嘱日から2年間
 募集期間 応募動機を200字程度、本市のスポーツ推進についての考えを600字程度で記入し、6/15(水)～7/15(金)にスポーツ課
 ☎スポーツ課☎23・1944

国民保護協議会

☑市の国民保護計画の変更など、国民保護のための措置に関する重要事項について審議
 対18歳以上(8/4現在)で、市の附属機関の委員等に3つ以上就任していない方
 募集人員・任期 4人・8/4から2年間
 募集期間 災害活動についての考え・応募動機を400字程度で記入し、6/20(月)～7/19(火)に防災課
 ☎防災課☎33・9969

都市計画審議会

☑市の都市計画や、都市計画法で権限を与えられた事項について調査・審議
 対18歳以上(9/1現在)で、市の附属機関の委員等に3つ以上就任していない方
 募集人員・任期 2人・9/1から2年間
 募集期間 都市計画に対する意見・応募動機を400字程度で記入し、6/20(月)～7/19(火)に都市計画課
 ☎都市計画課☎25・9704

中小企業審議会

☑中小企業の振興に関する事項について審議
 対18歳以上(8/29現在)で、市の附属機関の委員等に3つ以上就任していない方
 募集人員・任期 3人・委嘱日から2年間
 募集期間 中小企業の振興についての考えを記入し、6/20(月)～7/19(火)に経済総務課
 ☎経済総務課☎25・7152
国民健康保険運営協議会
 ☑国民健康保険事業の運営に関する重要事項を審議
 対昭和25年9/6から平成16年9/6に生まれた、市の国民健康保険被保険者で、市の附属機関の委員等に3つ以上就任していない方
 募集人員・任期 4人・9/6から3年間
 募集期間 6/20(月)～7/19(火)
 ☎国民健康保険課☎25・6287

意見をお寄せください

公衆浴場における混浴制限年齢引き下げ案

市内公衆浴場における混浴制限年齢を現行の10歳以上から7歳以上へ変更することを検討しています。
 資料の配布場所 衛生検査課(第三庁舎保健所棟1階)、市政情報コーナー(総合庁舎1階)、各支所・公民館、市☎
 資料の配布・意見の提出期間 6/20(月)～7/20(水)
 ☎衛生検査課☎25・5324

甲種防火管理新規講習(全2回)
 回7月26日(火)・27日(水)
 午前9時30分～午後4時30分
 所イオンホール(宮下通7イオンモール旭川駅前4階)
 ☑市内の事業所等で防火管理業務に携わる方 ☎48人

令和4年度教科書の見本展示会
 回6月15日(水)～7月15日(金)
 所中央図書館(常磐公園)
 他展示会終了後も常設展示あり
 ☎学務課☎25・7564

臨時拠点回収
 回6月25日(土)
 午前10時～午後3時
 所コープさっぽろシーナ店(永山3の15)

若者センター体験会
 回①ソーセイジ作り②6月26日(日)・27日(月)のいずれか1日
 午前9時30分～午後3時
 ②そば打ち③7月3日(日) 午前9時30分～午後1時
 定①各6人 ②12人
 料①1千500円 ②1千300円
 所①6月20日(月)午前9時から若

緑のセンター講座
 回①立派なコチヨウランをもらった時の講習会②6月26日(日)
 ②ハーブで除菌スプレーづくり
 ③6月29日(水) いずれも午後1時30分～3時30分
 定①5人 ②10人
 料②1千円
 所①ハーブコーディネーター 建部久美子さん
 ②6月20日(月)から緑のセンター(神楽岡公園) ☎65・5553

普通救命講習
 回心肺そ生法、AED使用法
 回7月10日(日)
 午後1時30分～4時30分
 所北消防署(大町3の5)
 定15人
 他講習後に修了証を交付
 回6月21日(火)～30日(水)午前9時～午後5時に南消防署☎23・649

保育士再就職支援研修会
 回①講義②8月3日(水) 午前9時30分～午前11時35分
 ③実習④8月4日(木)・5日(金) 午前9時～午後4時
 所①子ども総合相談センター(10の11)
 ②市立保育所3園のいずれか
 ☑市内で保育士として復職を目指すしている方、保育士資格を有し職務経験のない方
 定10人(申込み多数の場合は抽選)
 回6月22日(水)～7月13日(水)に子ども育成課(第二庁舎5階) ☎25・9844、市☎などにある受講申込書に記入し、郵送(必着)か持参で同課

飲酒運転根絶の日
 旭川市交通安全市民大会
 回7月13日(水)
 午後1時30分～3時(予定)
 所大雪クリスタルホール(神楽3の7)
 回6月29日(水)までに交通防犯課☎25・6215

者センター(江丹別町中央)
 ☎73・2409

甲種防火管理新規講習
 回7月26日(火)・27日(水)
 午前9時30分～午後4時30分
 所イオンホール(宮下通7イオンモール旭川駅前4階)
 ☑市内の事業所等で防火管理業務に携わる方 ☎48人

普通救命講習
 回心肺そ生法、AED使用法
 回7月10日(日)
 午後1時30分～4時30分
 所北消防署(大町3の5)
 定15人
 他講習後に修了証を交付
 回6月21日(火)～30日(水)午前9時～午後5時に南消防署☎23・649

甲種防火管理新規講習(全2回)
 回7月26日(火)・27日(水)
 午前9時30分～午後4時30分
 所イオンホール(宮下通7イオンモール旭川駅前4階)
 ☑市内の事業所等で防火管理業務に携わる方 ☎48人

緑のセンター講座
 回①立派なコチヨウランをもらった時の講習会②6月26日(日)
 ②ハーブで除菌スプレーづくり
 ③6月29日(水) いずれも午後1時30分～3時30分
 定①5人 ②10人
 料②1千円
 所①ハーブコーディネーター 建部久美子さん
 ②6月20日(月)から緑のセンター(神楽岡公園) ☎65・5553

普通救命講習
 回心肺そ生法、AED使用法
 回7月10日(日)
 午後1時30分～4時30分
 所北消防署(大町3の5)
 定15人
 他講習後に修了証を交付
 回6月21日(火)～30日(水)午前9時～午後5時に南消防署☎23・649

甲種防火管理新規講習(全2回)
 回7月26日(火)・27日(水)
 午前9時30分～午後4時30分
 所イオンホール(宮下通7イオンモール旭川駅前4階)
 ☑市内の事業所等で防火管理業務に携わる方 ☎48人

緑のセンター講座
 回①立派なコチヨウランをもらった時の講習会②6月26日(日)
 ②ハーブで除菌スプレーづくり
 ③6月29日(水) いずれも午後1時30分～3時30分
 定①5人 ②10人
 料②1千円
 所①ハーブコーディネーター 建部久美子さん
 ②6月20日(月)から緑のセンター(神楽岡公園) ☎65・5553

普通救命講習
 回心肺そ生法、AED使用法
 回7月10日(日)
 午後1時30分～4時30分
 所北消防署(大町3の5)
 定15人
 他講習後に修了証を交付
 回6月21日(火)～30日(水)午前9時～午後5時に南消防署☎23・649

甲種防火管理新規講習(全2回)
 回7月26日(火)・27日(水)
 午前9時30分～午後4時30分
 所イオンホール(宮下通7イオンモール旭川駅前4階)
 ☑市内の事業所等で防火管理業務に携わる方 ☎48人

緑のセンター講座
 回①立派なコチヨウランをもらった時の講習会②6月26日(日)
 ②ハーブで除菌スプレーづくり
 ③6月29日(水) いずれも午後1時30分～3時30分
 定①5人 ②10人
 料②1千円
 所①ハーブコーディネーター 建部久美子さん
 ②6月20日(月)から緑のセンター(神楽岡公園) ☎65・5553



ファン・フライデー

因英会話をしたい方との交流^ほ

日7月9月の金曜日

●昼の部Ⅱ第2・4金曜日 午後1時～2時

●夜の部Ⅱ第2金曜日 午後6時30分～8時30分

定各部19人

料1千500円

所申6月20日(月)から旭川市国際

交流委員会(1の8 フィール

旭川7階 都市交流課内 電25

・7491)

「やさしい日本語」を
使えるようになろう

困難しい言葉を言い換えるなど、相手に配慮した分かりやすい日本語を学ぶ

日7月23日(土) 午後2時～4時

定19人 料1千500円

所北海道日本語センター理事

阿部仁美^さ

所申6月20日(月)から旭川市国際

交流委員会(1の8 フィール

旭川7階 都市交流課内 電25

・7491)

北邦野草園観察会

因夏の野草観察と散策

日7月2日(土) 午前9時～11時

定15人 料雨具持参

所申6月15日(水)から嵐山公園セ

ンター(鷹栖町嵐山 電55・9

779)

紙ひこうき教室

因競技用紙飛行機の制作と飛ばし方を学ぶ

催し

募集

税・手続き

その他

事業者向け

国・道から

日7月2日(土)

午前9時30分～12時

対小学生以上

定20人 料500円

所申6月20日(月)から忠和公園体

育館(神居町忠和 電69・23

45)

市民生活館の料理教室

□アイヌ料理体験教室

因シト(団子)、いなぎびご飯

ルル(おつゆ)作り

日7月2日(土)

午前9時～午後1時

定8人 料1千円

□夏向き料理教室

日7月16日(土)

午前10時～午後1時

定9人 料1千円

所申いずれも6月20日(月)から市

民生活館(緑町15 電52・88

66)

家庭菜園講習会

「夏野菜後半の管理と

秋取り野菜の栽培方法」

因今から行う栽培管理と今から

作れる秋取り野菜

日7月10日(日) 午前10時～12時

定40人(抽選)

所申6月23日(木)までに農業セン

ター(神居町雨紛 電61・02

11)

神楽パークゴルフ場

交流大会

日7月16日(土)

午前8時から

定50人 料300円(コース代

別途240円)

所申6月26日(土)～7月6日(水)に

住宅リフォームの費用を補助

長く安心して快適に住み続けられる住宅づくりには、リフォームを行うなど適切な方法で維持管理することが重要です。市では、こうした取組みに対する支援として、下の表のとおり費用を補助します(工事請負契約が済んでいる場合や、工事に着手・完了している場合は対象外)。

因建築総務課(第三庁舎4階 電25・9708)、各支所、市庁にある申請書に記入し、関係書類を添えて同課

補助金名	対象工事・設備	補助額など	対象	申込受付期間
住宅改修補助金	省エネルギー化工事(窓や玄関ドアなどの断熱改修、高断熱浴槽・節水型トイレへの改修)	対象工事費の1/3(上限10万円。二世帯化の場合は上限20万円)	新築後10年以上経過した市内の住宅で、30万円以上(節水型トイレは10万円以上)の工事	7/1(金)～14(木)(必着) ※申込み多数の場合は抽選
住宅雪対策補助金	融雪施設設置工事(融雪槽やロードヒーティングなどの新設) 雪対策のための住宅改修工事(無落雪屋根への改修など)	一律10万円	市内の住宅で、30万円以上の工事	

料金を添えて、神楽パークゴルフ場(神楽6の1)

因グリーンテックス

電57・8552

パークゴルフ月例交流会

日7月8日(金) 午前8時から

定100人 料600円(コース代別途720円)

所申7月3日(日)までにパークラ

ンド嵐山(江丹別町嵐山 電63

・0044)

8月9日パークの日

パークゴルフ大会

日8月9日(火)

受付時間 午前7時30分～8時

定100人

料1千円(申込み後は返金不可)

所申6月20日(月)～7月29日(金)に

東光パークゴルフ場(東光24の

7 電38・0345)にある申

込用紙に料金を添えて、同ゴルフ場

募集

旭川市文化賞受賞候補者の推薦

本市の文化の発展に特に貢献したと認められる個人や団体へ、

不用になったモバイルバッテリー等の充電式電池は、電器店などの回収協力店へ持ち込んでください。詳細は廃棄物政策課☎25・63224

旭川市文化賞・文化功労賞・文化奨励賞を贈呈しています。

対象分野 芸術（文学・美術・音楽・舞踊・演劇等）、科学（自然科学・人文科学等）、教育（学校教育・社会教育等）

推薦方法 文化振興課（6の8セントラル旭川ビル7階）、市

にある推薦用紙に記入し、6月15日（水）から、持参は7月29日（金）、郵送は7月31日（日）（消印有効）までに同課

☎文化振興課☎25・7558

20歳を祝うついでの実行委員

来年間催予定の、20歳を祝うついででのイベント・アトラクション企画や、当日のステージ進行などを行います。思い出に残るついでを一緒につくりませんか。ぜひご応募ください。

☎市内在住のおおむね18〜25歳の方

☎7月5日（火）までに社会教育課☎25・7190

旭川市借上り市営住宅の借上候補住宅

市営住宅として借り上げる民間賃貸住宅の候補を募集（借り上げる住宅には一定の基準あり）

☎詳細は市☎に掲載
☎市営住宅課☎25・5361

令和4年3月福島県沖地震災害義援金にご協力を

受付方法 6月30日（木）までに日本赤十字社旭川市地区（第二庁舎3階 福祉保険課内）

☎詳細は日本赤十字社☎に掲載
☎福祉保険課☎25・6425

プール教室初心者限定無料体験会

老若男女問わず和気あいあいな雰囲気です。楽しい体力づくりを一緒に始めてみませんか。

☎毎週木曜日 午前11時〜11時50分、毎週金曜日 午後2時〜2時50分

☎初めて水泳を習う方
☎日程等の詳細は問い合わせを
☎近文町15 ☎55・3200

（近文町15 ☎55・3200）

市・道民税Q&A

Q 昨年亡くなった人の今年の課税はどうなるの？

A 今年の1/1以前に亡くなった方は、今年度は課税されません。

Q 昨年退職し、今年は無収入なのに課税されるのはなぜ？

A 昨年中の所得に対し課税するためです。昨年度に納めた市・道民税は、一昨年中の所得に対し課税したもので、今年6月に送付した税額決定納税通知書の税額は、在職していた昨年中の所得に対し課税するものです。

Q 課税されないのはどのような人？

- A** 次のいずれかに該当する方です。
- 生活保護法による生活扶助を受けている
 - 本人が地方税法で規定する障害者、未成年者、ひとり親、寡婦のいずれかで、前年の合計所得金額が135万円（収入が給与収入のみの場合は204万3,999円）以下
 - 前年の合計所得金額が42万円（収入が給与収入のみの場合は97万円）以下
- ※扶養親族等がいる場合は異なります。

☎市民税課☎25・5786

税・手続き

令和4年度国民年金保険料の一般免除申請を受け付け

経済的な理由で国民年金保険料の納付が困難な場合に、申請して承認されると、保険料の全額または一部が免除されます。免除は、前年の所得によって決まり、免除期間は7月〜翌年6月です。引き続き免除を受けるには、継続申請対象の方を除き、改めて申請が必要です。

また、所得が基準額を超えていても失業等の理由がある場合は、承認されることがあります。

※持ち物等は問い合わせを。
申請方法 7月1日（金）から市民課（総合庁舎1階）、各支所

☎市民課☎25・6306

個人市民税の減免制度

次の理由で、所得が著しく減少し、個人市民税の納付が困難なときは、納期限前の申請、審査（所得等一定の条件あり）を経て、減免を受けられる場合があります。

- 生活保護の受給開始
 - 会社の倒産等に伴う解雇、病气や負傷による失業（自己都合や契約期間満了を除く）
 - 自然災害や火災による被災
 - 学生・生徒で所得が少ない
- ☎市民税課☎25・5786

市・道民税特別徴収税額の納期の特例

給与支給の際、従業員から徴収した税額について、給与支給人員が常時10人未満であるなど、一定の条件に該当し、市長の承認を受けた場合は、年12回の納期を年2回にまとめて納入することができま

☎市民税課☎25・5786

市税と国民健康保険料の夜間・休日納付相談窓口

新型コロナウイルス感染症の影響等で、納付が困難な方を対象に、徴収の猶予等の相談を受け付けています。

☎夜間☎6月23日（水）、7月14日（水） 午後7時〜
☎休日☎6月26日（日） 午前9時〜午後5時

☎☎納税推進課（総合庁舎2階）☎25・5980

その他

廃棄物処分場ほか環境調査結果

現在使われている廃棄物処分場と、埋立が終了した中園廃棄物最終処分場、廃止した新共和・共和処分場を対象に、処分

場と周辺環境の調査を昨年4月〜今年3月に実施しました。処分場の浸出水や処理水、地下水や江丹別川などの水質等を測定した結果、法定基準値を下回っていました。なお、調査は引き続き実施します。詳細は、廃棄物処分場（江丹別町芳野）や市☎で確認できます。

処分場処理水の水質調査結果			
調査項目	単位	測定値	基準値
カドミウム	mg/ℓ	不検出	0.03以下
ヒ素	mg/ℓ	不検出	0.1以下
ダイオキシン類	pg-TEQ/ℓ	最大0.016	10以下
※基準値は「排水基準」「ダイオキシン類対策特別措置法」の値			
江丹別川の水質調査結果			
調査項目	単位	測定値	基準値
鉛	mg/ℓ	不検出	0.01以下
六価クロム	mg/ℓ	不検出	0.05以下
※基準値は「水質汚濁に係る環境基準」の値			

旭川聖苑の排出物質測定結果

排出ガス中のダイオキシン類とその他の物質を昨年12月に測定した結果、国の規制値等を下回っていました。詳細は、旭川聖苑（東旭川町倉沼）や市☎で確認できます。火葬の際には、ダイオキシン類等の有害物質発生を防ぐため、燃えない物や燃えにくい物、爆発・溶解のおそれがある物などの副葬品を棺に入れないようにお願いします。

☎市民生活課☎25・5150

昨年度の近文清掃工場 排出物質測定結果

排出ガス中のダイオキシン類
その他の物質を測定した結果、
国の規制値や自主規制値を下回
っていました。詳細は、近文清
掃工場（近文町13）や市HPで確
認できます。

排出ガス中のダイオキシン類測定結果		
単位	ng-TEQ/m ³ N	
基準値	1.0	
自主規制値	0.5	
焼却炉・ 測定値	1号炉	1回目=0.00015
		2回目=0.00014
	2号炉	1回目=0.00024
		2回目=0.00018
※基準値は「ダイオキシン類対策特別措置法」の値		

近文清掃工場 53・8989

情報商材購入トラブルに ご注意ください

副業や投資等で、高額収入を
得られるという情報商材を購入
したが、収入が得られないとい
うトラブルにご注意ください。
情報商材は購入するまで内容
が分からないため、広告や説明
と違い、あまり価値がない情報
だったという場合があります。
「簡単にもうかる」とうたう広
告等を安易に信用しないように

6月16日～30日は市・道民税第1期の納期です

催し

募集

税・手続き

その他

事業者向け

国・道から

しましろう。
消費生活センター
22・8228

事業者向け

産業廃棄物処理計画書及び 実施状況報告書の提出を

昨年度の産業廃棄物の発生量
が1千t以上である事業場、ま
たは、特別管理産業廃棄物の発
生量が50t以上である事業場を
設置している事業者は、処理計
画書を提出してください。
また、昨年度に処理計画書を
提出した事業者は、実施状況報
告書を提出してください。

提出期限 6月30日(木)

環境指導課 25・6369

産業廃棄物管理票交付等 状況報告書の提出を

昨年度の管理票交付等状況を
市HPにある報告書に記入し、提
出してください。

提出期限 6月30日(木)

環境指導課 25・6369

ポリ塩化ビフェニル廃棄物 の保管・処分状況等届出書 の提出を

昨年度の保管と処分の状況を
市HPにある届出書に記入し、提
出してください。

提出期限 6月30日(木)

環境指導課 25・6369

国・道から

自衛官候補生を募集

日本国籍を有し、採用予定月
の1日現在、18歳以上33歳未満
の方

試験日 7月10日(日)・11日(月)の
いずれか1日

試験会場 陸上自衛隊旭川駐屯
地(春光町)

受付期間 随時

自衛隊旭川地方協力本部南地
区隊 55・0100

税務職員を募集

受験資格 来年3月に高校卒業
見込み、卒業後3年未満の方

試験日

①第1次試験 9月4日(日)

②第2次試験 10月12日(水) 21
日(金)

試験科目 ①基礎能力試験、適
性試験、作文試験

②人物試験、身体検査

受付期間 6月20日(月)～29日(水)

インターネットで受け付け

旭川税務署 90・1451、旭川中
税務署 90・1451、旭川東
税務署 23・6291

自転車は車道通行が原則

歩道通行可の標識がある場所
や、道路状況からやむを得ず歩
道を通行する場合でも、歩道上
は歩行者が優先です。歩行者の
通行を妨げないよう自転車を利
用しましょう。

旭川中央警察署
25・0110

ハローワーク旭川からの お知らせ

来年3月新規高卒者向けの求
人受付を開始しました。新規学
卒者の雇用の確保に、ご理解と
ご協力をお願いします。

ハローワーク旭川 51・01
76(33#)、同HP

外国にルーツを持つ子の
支援を考えるセミナー

7月10日(日) 午後2時～4時

40人

他「Zoom」によ
る開催

申込の申込フォーム
で受け付け

旭川デスク
22・8805



北海道教育大学附属
旭川幼稚園「附幼で遊ぼう」
園遊び体験、子育て相談
7月13日(水)
午前9時30分～11時
未就園児と保護者
30組
7月5日(火)から同幼稚園春
光5の2 54・3556

おわびと訂正

本誌5月号20・21ページの
記載の一部に誤りがありまし
た。正しくはこちらです。

市民文化会館 25・7331
井上靖記念館 51・1188

クイズに答えて

プレゼントを当てよう!

【問題】○○○に入る言葉は何でしょう？

今年12月に一斉改選

地域を見守る○○○○

ヒントは
6ページ

●応募方法 はがきかファックス、電子メールに、
解答・住所・氏名・年齢・生年月日・電話番号と
広報誌を読んだ意見や感想、取り上げてほしい
テーマなどを記入して、6月末日までに下記の応
募先へ。抽選で5人に旭豆総本舗SHOPの「旭豆
の詰め合わせセット(22号箱)」をプレゼント

●応募先 〒070-8525 広報広聴課
「広報クイズ係」(住所不要)
25・6515

☑kohoquiz@city.asahikawa.lg.jp



市民の広場

市民の皆さんから寄せられた情報を紹介します。市の主催ではありませんので、内容は直接問い合わせてください

★印は申込みが必要です

「市民の広場」に掲載を希望する方へ

原稿の提出 開催日や、申込期限が掲載月の20日以降のものを掲載します。掲載ルールを確認し、申込書を掲載希望月の前々月1日～末日に提出してください

※申込書と掲載ルールは、広報広聴課（総合庁舎4階）で配布。市にも掲載。



旭川春光道場 剣道団員

募集

初心者歓迎。毎週月・水曜日19:00～21:00。啓北中学校（春光2の7）。幼児～中学生。月額2,000円（初心者1,000円）。見学・体験随時可能。同道場 鈴木☎090・9524・6323★

ナイターソフトテニス 教室の参加者

募集

旭川ソフトテニス連盟主催の教室。9/28までの毎週水曜日19:00～21:00。花咲テニスコート。参加費6,000円（保険料込み）。テニスショップやまもと☎52・1110★

旭川囲碁親子教室 (入門・初級)

募集

7/23～8/27の土曜日12:30～14:30(全5回)。旭川囲碁サロン（2の9）。幼児～中学生と保護者（子供のみの参加可）。12組。無料。日本棋院旭川支部☎26・2100★

年金受給者協会の会員

募集

会員になってパークゴルフ、日帰り・湯治旅行、カラオケ大会などに参加しませんか。年金受給資格者。年2,000円。買い物等の割引特典あり。同協会 池田☎090・9515・0227★

杉村太蔵起業塾塾生

募集

起業から事業拡大まで徹底サポート。どなたでも参加できます。受講料無料。入塾申込みは、塚越・大崎☎info@cocoharete.co.jp、☎64・6364★

英会話、 スペイン語会話

募集

幼児から社会人を対象としたクラス。北星地区センター、北部住民センター、VIVA WORLD（南5の26）。月額3,800円。VIVA WORLD 荒澤☎090・6449・9093★

乳幼児向け発育ダンス で脳を活性化!

催し

0～1歳＝毎月第2・4火曜日。1,000円。2～5歳＝毎月第2・4日曜日。1,500円。いずれも10:00から。ライフインもとまち(本町2)。川尻☎090・6117・4932★

アンガーマネジメント 入門講座

催し

6/22(水)10:00～11:30。CoCoDe。3,300円。講師はアンガーマネジメントファシリテーター岡澤史子さん。マナビ シゴト 未来研究所☎090・9439・8931★

おもちゃライブラリー plus子ども食堂

催し

おもちゃ貸出し、おもちゃ病院、子ども食堂。6/22(水)・29(水)、7/6(水)・13(水)10:00～14:00。無料。お弁当は各日54食。小池☎080・5085・4525

春光・春光台地区 ボランティア養成講座

催し

6/23(木)、7/21(木)、8/25(木)9:30～11:30(全3回)。北部住民センター。25人。無料。旭川市社会福祉協議会ボランティアセンター☎21・5550★

大雪山マルハナバチ市 民ネットワークの行事

催し

バスツアー＝6/26(日)9:00～17:00。オオムラサキ館。45人。2,500円。捕獲実技講習会＝7/3(日)9:00～13:00。神楽公民館。40人。300円。福地☎090・1303・9141★

柳家さん喬 一門会

催し

6/26(日)12:30開演。市民文化会館。S5席4,000円、S席3,500円(当日券は500円増)。チケットは玉光堂等で販売。旭川落語芸術協会 小林☎090・3773・0853

困りごとなんでも 相談会!

催し

6/26(日)13:30～16:00。中央公民館。電話で要予約(非通知不可)。北海道社会福祉士会道北地区支部 平田☎090・6440・1974★

小川泰平講演会 「いじめは犯罪」

催し

6/26(日)14:00開演。市民文化会館。大人1,000円、中学生以下無料。旭川に公立夜間中学をつくる会 中島☎090・6219・0091

ひきこもり・不登校の 居場所 そよ風カフェ

催し

当事者・家族等の楽しく自由な交流を。6/30(木)11:00～19:00。まちなかぶんか小屋。都合の良い時間にどうぞ。旭川そよ風の会 大谷☎080・5595・8650

舞台芸術

催し

コラボレーション公演

音楽×バレエ×演劇の舞台。7/3(日)15:00開演。公会堂。前売券2,500円、学生1,000円。イマージュ☎20・1800

対面Webハイブリッド 型 合同企業説明会

催し

7/8(金)13:10から。イオンモール旭川駅前4階(宮下通7)。ウェブ参加は要申込。44歳以下の求職者または2023年卒の学生。ジョブカフェ北海道☎011・209・4510★

スイングメッセンジャー ライブinアザレア

催し

7/10(日)16:00開演。サン・アザレア。150人。1,000円。チケットはチケットぴあと市内販売所で販売。村岡☎090・2053・5582★

学習講演会「学ぼう 川のはたらき」

催し

7/17(日)13:30～15:30。神楽公民館。44人。無料。講師は北海道立総合研究機構フェロー河村 博さん。7/15(金)までにあさひかわサケの会 福地☎090・1303・9141★

市立旭川病院の店外 ATM廃止のお知らせ

ほか

市立旭川病院に共同設置している旭川信用金庫、北洋銀行、北海道銀行、北央信用組合のATMを6/30(木)で廃止します。問い合わせは北央信用組合☎23・0101

旭川市の
未来のため

市民の皆さんの
声を聞かせてください!



そして、**新たな制度**を作ることにしました

令和3年度結果
改善実績・提案 計**230**件!

そんな中、庁内業務改善制度 (アイデアポスト) で職員から多くの意見・アイデアがあったことを知り、活用できないかと考えました

市公式SNSで紹介しています

市長は職員と相談しました

親しみやすい名前にしよう

提出区分を分けよう

市長



提出方法

- インターネット
2次元コードから 市HPから
- 電子メール 次のアドレスまで提出してください
アイデアポスト mirapos_idea@city.asahikawa.lg.jp
改善ポスト mirapos_kaizen@city.asahikawa.lg.jp
- 郵送・ファックス (FAX25・6515)
左ページの専用用紙を切り取って提出してください

市公式SNSにも掲載しています

●旭川未来創造ポスト
総合庁舎・第二庁舎・第三庁舎、各支所、東部まちづくりセンターに設置している「旭川未来創造ポスト」に提出してください

※「旭川未来創造ポスト」の開始に伴い、「市長への手紙」の受付を終了します。(6月末までは移行期間として受け付けます)

【詳細】広報広聴課 25・9100

ミラポス

差出有効期間
令和5年5月
31日まで

旭川中央局
承認
63

料金受取人払郵便

(受取人)

旭川市6条通9丁目
旭川市役所

旭川未来創造ポスト行



0708769

折り線

- 記入欄に書ききれない場合は、別の紙に記入して同封してください。
- ファックス (25-6515) の場合は、裏面のみ送ってください。
- いただいた情報は旭川市個人情報保護条例に基づき、適正な管理を行います。
- ご提案・ご意見等は、個人が特定されないように編集した上で、公開する場合がありますので、ご了承ください。
- 「内容または趣旨が不明なもの」 「特定の個人や団体^{ひぼうちゆうしやう}を誹謗中傷するもの」 「営利を目的としていることが明らかなもの」 「公序良俗に反するもの」などは受け付けておりませんので、あらかじめご了承ください。

折り線

専用用紙の作り方

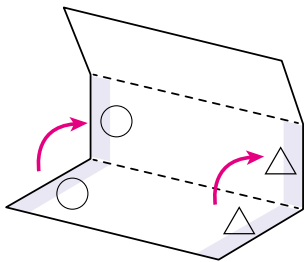

① ○と○、△と△を
貼り合せてください

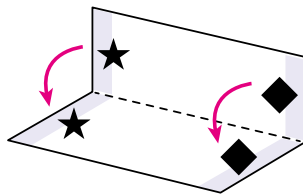

② ★と★、◆と◆を
貼り合せてください

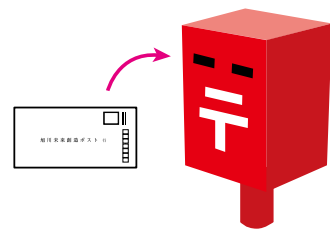

③ 切手を貼らずに、そのまま
ポストに入れてください

【差出有効期間】 令和5年5月31日まで