こうほう旭川市民 ● 2021（令和３）年　５月号

あさひばし5

No.941　令和３年５月15日発行

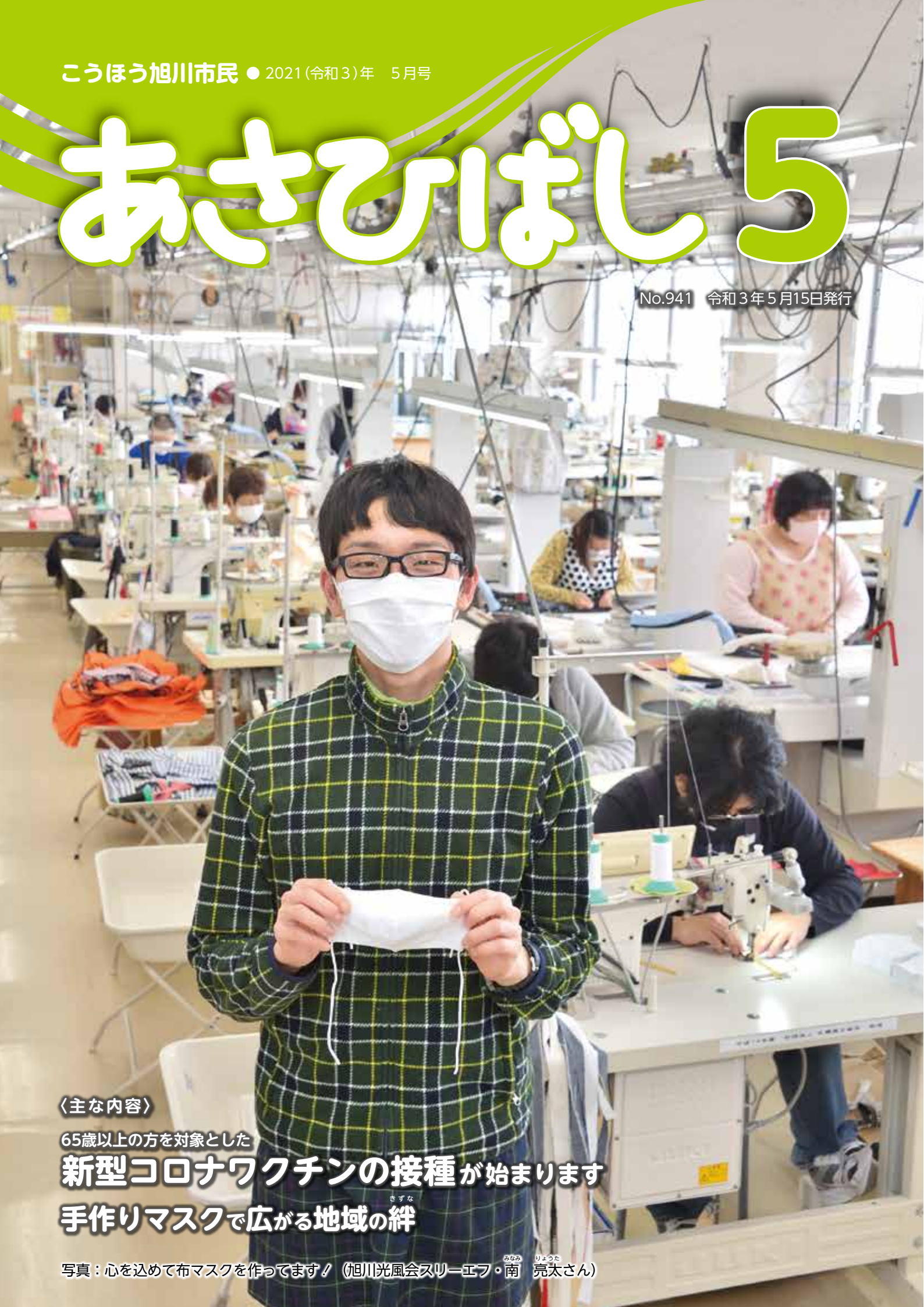

〈主な内容〉

65歳以上の方を対象とした
新型コロナワクチンの接種が始まります

手作りマスクで広がる地域の絆（きずな）

写真：心を込めて布マスクを作ってます！（旭川光風会スリーエフ・南（みなみ）　亮太（りょうた）さん）

目　次

新型コロナワクチンの接種が始まります……4
手作りマスクで広がる地域の絆……6
動物園からの手紙と催し……7
クローズアップ……8
中学生の夢を応援します！……10
子育て・教育情報……11
福祉・健康情報……13
学び・文化情報……16
お知らせ……18
広報クイズ……24
市民の広場……25
市長への手紙……28

旭川市役所への問い合わせ

代表 ☎26・1111
FAX 24・7833
8：45～17：15

旭川市役所への郵便物の宛先

〒070－8525
○○○課（住所不要）

市長が、旭川のまち・人・物などについて思うことをお伝えします

市長随想

まちの魅力を身近なところから再認識、新発見

草木が芽吹き、穏やかな風が心地よく清々しい季節を迎えました。まちを囲む山々も新緑が萌え、遠くに望む純白の大雪山系とのコントラストなど、自然が織りなす美しい情景の数々に、心の安らぎとともに明日への活力さえ湧いてきます。北邦野草園や旭山三浦庭園などでは、春の訪れを告げるカタクリやザゼンソウなどが見頃を迎えており、短い開花時期を楽しまれた方もいらっしゃるのではないでしょうか。

新型コロナウイルスの感染防止のため、遠出を控えて身近な場所で余暇を過ごされる方も増えています。旭山動物園では、これまでSNSなどを通じ、様々な表情をお届けしてきた動物たちの姿を間近で見ることができますし、河川敷やサイクリングロードなどでは、自然と都市が調和した素晴らしい景観に触れることができます。軽い運動や散歩などを楽しみながら、まちの魅力を再認識でき、新たな発見にもつながると思います。

市民の皆さんには引き続き、感染防止の徹底をお願いすることになりますが、本市においても、感染防止への取組みはもちろん、関係機関との連携を図りながら新型コロナワクチンの円滑な接種に向けて全力で取り組んで参ります。

西川　将人

旭川市の人口

4／1現在（前月比）
詳細は市HPに掲載

住民登録

人口	329,822	（981減）
うち外国人	1,226	（29減）
男	153,085	（497減）
女	176,737	（484減）
世帯数	177,864	（123増）

交通事故発生状況

1／1～4／21の累計（昨年比）

発生件数	215	（50増）
死者数	1	（1減）
傷者数	258	（47増）

旭川市の広報番組

番組終了後に、市HPから視聴できます

テレビ

●マイタウンあさひかわ　ＨＢＣ（手話通訳付き）
5／23㈰　6：30～6：45

●旭川市民ニュース　ＳＴＶ
毎週土曜日　11：54～11：58

●わくわくライフ旭川　ケーブルテレビポテト　11ch
隔週土曜日
13：00～13：30のうち、15分間

ラジオ

ＦＭりべーる　FM83.7MHz

●市からのお知らせ
毎月第1～3木曜日　16：00から

●西川市長のまさに一言
5／27㈭　16：00から

お断り

本誌５月号に掲載している催し等について、感染拡大の兆しが見られる場合には開催の中止または延期を検討することがありますので、最新情報は主催者にご確認ください。また、催し等へ参加する際は手指消毒やマスクの着用など、適切な感染防止対策を実施していただくようお願いします。

医療機関名	住所	電話	かかりつけの医療機関で予約ができます	コールセンターやインターネットで予約ができます
大成地区				
はらだ病院	1の16	23･2780	○	―
小倉内科医院	3の13	23･4697	○	―
銀座通内科クリニック	3の15	24･2233	○	○
大西病院	4の11	26･2171	○	―
大橋耳鼻咽喉科医院	4の12	23･1770	○	○
岩田病院	4の13	23･2201	○	○
和田産婦人科医院	4の15	23･3521	○	―
中島病院	4の16	24･1211	○	―
豊岡地区				
呼吸器内科・内科 とおるクリニック	豊岡2の7	38･8088	○	―
豊岡内科整形外科 クリニック	豊岡3の6	35･0561	○	―
佐藤内科医院	豊岡4の3	32･3366	○	○
及川医院	豊岡4の8	35･2661	○	○
豊岡小児クリニック	豊岡8の4	35･3303	○	○
はしづめクリニック	豊岡9の7	38･3210	○	―
はやし内科胃腸科 小児科医院	豊岡13の5	33･2277	○	―
東光・旭神地区				
道北勤医協一条通病院	東光1の1	34･2111	○	―
道北勤医協一条クリニック	東光1の1	34･1136	○	―
千代田クリニック	東光1の6	31･7821	○	○
大山内科医院	東光7の6	33･7676	○	―
ながのこどもクリニック	東光11の3	39･1154	○	○
なかむら耳鼻咽喉科医院	東光13の2	33･3387	○	―
おうみや内科クリニック	東光14の5	39･3636	○	―
東旭川地区				
東旭川病院	東旭川北1の6	36･2240	○	―
林医院	東旭川南1の5	36･1021	○	○
旭川圭泉会病院	東旭川町下兵村	36･1559	○	○
本町・旭町・大町・錦町・緑町地区				
もとまち皮ふ科クリニック	本町3	55･4112	○	―
藤井病院	旭町1の3	51･1411	○	―
しだ内科医院	旭町1の15	51･1717	○	―
あさひまちクリニック	旭町2の4	51･3330	○	―
若山クリニック	旭町2の13	51･3686	○	―
相川記念病院	大町2の14	51･3421	○	―
たちばなクリニック	錦町15	55･2240	○	―
にしきまち通りクリニック	錦町16	46･8100	○	―
真口内科小児科医院	緑町17	54･1221	○	○

医療機関名	住所	電話	かかりつけの医療機関で予約ができます	コールセンターやインターネットで予約ができます
住吉・春光・春光台地区				
佐藤内科小児科医院	住吉4の2	51･0962	○	―
並木通りクリニック	春光3の7	59･7390	○	○
柴田医院	春光3の8	51･3067	○	―
旭川神経内科クリニック	春光4の9	46･8511	○	―
春光台クリニック	春光台4の3	59･2828	○	―
花咲町・末広・末広東・東鷹栖地区				
旭川医療センター	花咲町7	51･3161	○	○
池田内科医院	末広1の5	52･1241	○	○
松本呼吸器・内科 クリニック	末広1の10	76･6167	○	○
とびせ小児科内科医院	末広2の1	52･0111	○	―
佐野病院	末広3の3	52･1177	○	―
フクダクリニック	末広5の7	57･8810	○	○
吉野耳鼻咽喉科	末広6の4	55･1000	○	―
五十嵐クリニック	東鷹栖1の1	57･2120	○	○
永山地区				
今本内科医院	永山2の20	48･2562	○	―
大雪病院	永山3の7	48･6661	○	―
永山池田クリニック	永山3の22	40･1230	○	○
高桑整形外科 永山クリニック	永山3の11	48･5276	○	○
永山内科・呼吸器内科 クリニック	永山4の10	46･5511	○	○
都丸内科クリニック	永山7の10	46･0038	○	―
パワーズ内科胃腸科 クリニック	永山11の4	46･1919	○	―
神楽岡・緑が丘地区				
神楽岡泌尿器科	神楽岡5の5	60･8580	○	○
神楽岡医院	神楽岡5の6	66･3003	○	―
山下内科循環器科 クリニック	神楽岡6の5	66･1800	○	○
まつい内科クリニック	緑が丘3の3	65･1629	○	○
旭川リハビリテーション 病院	緑が丘東1の1	65･0101	○	○
のむらひふ科耳鼻咽喉科 甲状腺クリニック	緑が丘東3の1	60･8712	○	○
緑が丘クリニック※	緑が丘東4の1	66･2002	―	○
神居・忠和地区				
滝山内科医院	神居2の12	61･0988	○	○
サンビレッジクリニック	神居2の18	61･5500	○	―
鈴木内科クリニック	神居7の12	61･6663	○	○
寺澤内科・胃腸科 クリニック	忠和4の6	60･3855	○	○
尾崎内科小児科医院	忠和5の5	61･1965	○	―

※緑が丘クリニックで接種を希望する場合は、かかりつけの方もコールセンターやインターネットで予約してください。

65歳以上の方を対象とした

新型コロナワクチンの接種が始まります

接種には予約が必要です。
お手元に**接種券**をご用意の上、
次のとおり予約をしてください

旭川市新型コロナ
ワクチンコールセンター ☎25・3501
開設時間＝8：45～17：15
聴覚に障害があるなど、
電話での問い合わせが難しい方は FAX 21・3176

かかりつけの医療機関で接種を受けたい方

下記の「新型コロナワクチン接種医療機関一覧」の**「かかりつけの医療機関で予約ができます」**欄に○のついた医療機関で接種ができます。直接、医療機関に電話で予約をしてください。一覧に掲載のない医療機関でも、かかりつけの方の予約を受けられる場合がありますので、かかりつけ医にご相談ください。

※医療機関の診療時間内に予約の電話をしてください。

かかりつけ医がいない、または集団接種会場で接種を受けたい方

下記の「新型コロナワクチン接種医療機関一覧」の**「コールセンターやインターネットで予約ができます」**欄に○のついた医療機関や、集団接種会場で接種ができます。

- 上記コールセンター（☎25・3501）へ電話するか、インターネットで予約（市HPから予約画面へ移動して必要事項を入力）
- 集団接種会場は、土・日曜日と祝日に総合防災センター（東光27の8）の他、市内商業施設2か所に開設。詳しくはコールセンターへ問い合わせるか、市HP等で確認を

接種当日の注意事項

持ち物
- **接種券**（2回目の接種が終わるまで大切に保管してください）
- **予診票**（事前に記入してください）
- **健康保険証**等の本人確認書類　●**おくすり手帳**（お持ちの方）

服装 **肩を出しやすい服装**でお越しください

キャンセルの連絡は忘れずに！

予約した日に接種が受けられなくなった場合は、接種を予約した医療機関かコールセンター（☎25・3501）に必ず、キャンセルの連絡をお願いします。

新型コロナワクチン接種医療機関一覧

医療機関名	住所	電話	かかりつけの医療機関で予約ができます	コールセンターやインターネットで予約ができます
中央地区				
北彩都病院	宮下通9	26・6411	○	－
くまいクリニック	宮下通9	24・8733	○	○
クリスタル橋内科クリニック	1の6	22・9600	○	○
唐沢病院	4の9	23・3165	○	－
佐久間病院	5の7	22・1111	○	○
沼崎病院	8の8	23・2090	○	○
西地区				
吉田病院	4の西4	25・1115	○	○
おおしま内科	4の西7	24・3888	○	○
旭川赤十字病院	曙1の1	22・8111	○	○
あけぼの循環器科内科クリニック	曙1の5	25・2102	○	－

医療機関名	住所	電話	かかりつけの医療機関で予約ができます	コールセンターやインターネットで予約ができます
各条17～26丁目・宮前・南地区				
なかの呼吸器科内科クリニック	1の18	34・1159	○	○
旭川厚生病院	1の24	33・7171	○	－
清水内科医院	1の25	34・2617	○	○
四条はらだ医院	4の18	32・1810	○	－
木原循環器科内科医院	4の22	35・5555	○	－
旭川脳神経外科循環器内科病院	10の21	33・2311	○	○
森山病院	宮前2の1	45・2020	○	－
新富・東・金星町地区				
しんとみ内科クリニック	新富2の1	21・3600	○	○
長南クリニック	東5の6	24・4494	○	－
市立旭川病院	金星町1	24・3181	○	－

新型コロナウイルスに負けるな！

【詳細】障害福祉課☎25・6476

手作りマスクで広がる地域の絆

今では私たちの生活に欠かせないマスク。新型コロナウイルスの影響が長期化する中、手作り布マスクで、旭川を少しでも明るく元気にしたいという願いから、支援事業を行いました。布マスクのイラストを担当した絵本作家のあべ弘士さんや、製作に携わった市内の事業者から、マスクに込めた思いを伺いました。

イラスト担当

あべ弘士さん

子供たちみんながマスクを着けたくなるような、優しい雰囲気のイラストにしました。このマスクを着けて、どうぶつになってみてください！

障害のある方の就労支援などを行う「就労継続支援事業所」では、新型コロナウイルスの感染拡大により、製品を販売する機会や受注生産量が減少するなど、大きな影響を受けています。

そこで昨年、市では、事業所の安定的な運営を支え、通所者の就労機会や工賃を確保するため、オリジナル布マスクを製作するプロジェクトを立ち上げました。市内の染工場で生地を染色し、29か所の就労継続支援事業所で一つ一つ縫製作業を行いました。中でも、かわいい動物柄の布マスクは、旭川在住の絵本作家・あべ弘士さんがイラストを描き下ろしており、旭川らしさが詰まった布マスクとなりました。

完成した動物柄の布マスクは市内の小学生に配布され、無地のマスクは備蓄用に市で保管するなど、様々な場面での活用が期待されています。

染め担当

水野染工場

マスクで地域の方に貢献できて、とてもうれしいです。多くの子供たちに染物屋という仕事を知ってもらい、日本中に笑顔が戻ることを願っています

近藤染工場

就労継続支援事業所の中には初めてマスクを作る方もいたので、縫製のしやすさを意識しました。多くの人が関わり、喜んでもらいたいという思いを込めて作ったマスクです

製作担当

旭川光風会
スリーエフ
南　亮太さん

ミシンでの作業は慣れていますが、2枚の布を縫い合わせるときに、柄がずれないように気をつけて縫っています。一つ一つ手作りしたマスクを小学生が喜んで着けてくれるとうれしいです

かわいいマスクありがとう！

末広北小学校では、４月７日に行われた入学式で、新１年生に動物柄の布マスクが配られました。

小野敦司校長先生は「このマスクは、たくさんの方が１枚１枚心を込めて作ったプレゼントです。コロナに負けないよう、新しい学校生活を元気に過ごしましょう」とメッセージを贈りました。

動物柄のマスクがかわいくて、うれしかった。マスクを着けて登校したい！

動物園からの手紙【371通目】

ワオキツネザルの尾の不思議

母親の体に、ぴったりとくっつく尾

雪解けが進む4月上旬、5月に届くこの手紙を書いています。桜の開花予想は4月下旬。思い出いっぱいのゴールデンウイークを過ごせたでしょうか？希望的観測ができる状況ではなく、何を書けばいいのか正直戸惑うばかりです。昨年は、新型コロナウイルスの影響でゴールデンウイークの夏期開園を迎えることができず、5月いっぱいの閉園でした…。

さて、動物たちのことなら書けます。昨年に続き、3月にワオキツネザルが出産しました。昨年は双子でしたが今年は1頭だったので子育てもお手の物という様子です。昨年秋から放飼場の檻を大規模修繕していたため、サルたちは寝室暮らしが長かったのですが、修繕が終わり屋外に出られるようになると、春のぽかぽか日和で気持ちよさそうにしています。まだ母親の体から離れませんが、抱っこ・おんぶと動き回っています。

ワオキツネザルは、その名のとおり白黒のしま模様の尾が特徴です。地面を歩くときは、仲間同士の目印になるように尾を垂直に立てます。樹上では体のバランスを取るため、上下左右に尾を動かします。母親にくっついているときの子の尾は母親に密着しており、ふと見ると、しましま模様のヘビが巻き付いているようです。抱っこで移動しているときでも尾が地面に垂れ下がることはありません。木の幹から幹に横っ飛びし、素早く活発に動くので、子の尾がぶらりと垂れ下がっていると、どこかに引っ掛かり思わず転落なんてことになりかねません。だから、尾を母親に密着させているのだろうと分析しています。それにしても、体長と同じくらい長い尾を母親にずっとくっつけていて、肩凝りならぬ尾が凝らないのかな？と思います。この手紙が届く頃には、母親から離れて遊び始めているでしょう。

母親目線で子の成長を見守っていると、私たちの子育てにもつながる発見がたくさんあります。ぜひ見に来てくださいね。

旭山ピックアップ

キリンのぬりえを募集します

台紙は旭山動物園HPからダウンロードできます。5／14㈮～6／30㈬に持参または郵送してください。作品は8／1㈰～31㈫に園内で展示予定です。

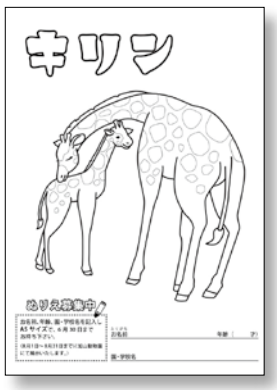

令和3年度　旭山動物園ポスター

SNSで動物の情報を随時発信中！

Facebook（フェイスブック）・Twitter（ツイッター）・YouTube（ユーチューブ）・Instagram（インスタグラム）で、動物の最新情報などを発信しています。ぜひご覧ください。詳しくは、旭山動物園HPに掲載

旭山動物園をもっと楽しむ

園内イベント

詳細は決まり次第同園HPに掲載

開園日・時間

- 10／15㈮まで　9：30～17：15
- 10／16㈯～11／3㈬　9：30～16：30

※期間中は無休。いずれも入園は16：00まで。

【詳細】旭山動物園（東旭川町倉沼　☎36・1104）

北彩都（きたさいと）ガーデンの催し

園芸講座「実践・宿根草の庭づくり」

とき　5／30㈰　10：00～12：00
定員　15人

花の植え込み体験

とき　6／2㈬　10：00～12：00

ガーデンガイド「ガーデンを歩きながら見頃の植物を紹介」

とき　6／5㈯・19㈯　10：00～11：00
定員　各10人

◎

ところ　北彩都ガーデン（宮前2の1）
講師　北彩都ガーデンガーデナー
【申込】　5／20㈭から**ガーデンセンター☎74・5966**

ガーデン号運行

電動カートが旭川駅南広場とガーデンセンターを巡ります

運行日時　6月～9月の土・日曜日、祝日
10：00～12：00、
13：00～15：00
※前日までの予約で、平日運行も可。
運賃　片道100円（未就学児は無料）

5月・6月に見頃の花

アリウム

カマッシア クシッキー

あさひかわごちそうチケットを発行します

新型コロナウイルス感染症が拡大し、大きな影響を受けている飲食店への消費喚起を図るため、市内の飲食店で利用できるお得なチケットを発行します。

あさひかわごちそうチケットを販売（利用期間＝7月下旬～11月下旬）

6月上旬から、チケット購入申込の受付けを開始します（申込み多数の場合は抽選）。申込方法の詳細は、本誌6月号や市HP等でお知らせします。新型コロナウイルス感染症の状況により、変更する場合があります。

6,000円分の利用が可能（500円×12枚）

- 発行数5万セット
- 1人1セット申込可

参加飲食店を募集

対象
店内飲食ができる市内の飲食店
※参加には申請が必要。申請書は市HP、道の駅あさひかわ（神楽4の6）・第三庁舎案内、各支所等で配布。
募集期限　5／25㈫

【詳細】飲食店応援事業実行委員会☎73・9850（受付時間＝平日8：45～17：15）

道新＆道スポプレゼンツ　2021 プロ野球　パ・リーグ公式戦

北海道日本ハムファイターズ対埼玉西武ライオンズ

©H.N.F.　©S.L.

とき　7／6㈫・7㈬　18：00試合開始
ところ　スタルヒン球場（花咲町２）
※前売券の券種・料金などは、道新プレイガイドHPで発表予定です。
【詳細】スポーツ課☎23・1944

消防職員（大学卒）採用試験のお知らせ

旭川消防　採用　検索

採用予定数　若干名
１次試験日　６／13㈰
試験場所
勤労者福祉会館（６の４）
試験科目　書類審査、適性検査（ＳＰＩ３能力）
受付期限　５／28㈮
試験案内・受験申込書の配布
各消防署・出張所、各庁舎案内、各支所・公民館、市HP。郵便での請求方法は問い合わせを
※受験資格・２次試験以降の日程は、試験案内や市HPに掲載。
【詳細】消防本部総務課
☎25・8270

東京2020オリンピック聖火リレー開催による

交通規制にご協力ください

リレールート周辺で通行が制限されるので、ご協力をお願いします。なお、新型コロナウイルス感染症の状況により、実施形態を変更する場合があります。

聖火リレー日時　６／14㈪　11：30～11：45（予定）
場所　平和通買物公園（北側）～旭川駅前広場付近
交通規制時間　10：30～12：20（予定）
【詳細】スポーツ課☎23・1944、または市HP

聖火リレーの模様はライブ中継でも視聴できます
（ＮＨＫ聖火リレー専用サイト https://nhk.jp/torch）

新型コロナウイルス感染予防対策にご協力を

- 感染の可能性がある方、体調の優れない方は観覧を控えてください
- マスクの着用や咳エチケットにご協力ください
- 大きな声での声援はせず、拍手などで応援をお願いします
- 観覧の際は、適切な距離を確保してください
- 観覧後２週間以内に新型コロナウイルス感染症に感染した場合は、大会組織委員会（✉torchrelay01@tokyo2020.jp）に連絡してください

あさひかわっ子☆夢応援プロジェクト

中学生の夢を応援します！

中学生の皆さん、あなたの夢を叶えるための“最初の一歩”を踏み出してみませんか？市では皆さんから「今、チャレンジしてみたいこと」を募集しています。審査の結果、採用された方の夢の実現に向けた支援や、研修費用の助成をします。ぜひご応募ください！

【詳細】子育て支援課☎25・9847

市HPからチラシや応募用紙をダウンロードすることができます

※新型コロナウイルス感染症の流行状況によっては、一部内容を変更する場合があります。

対　象	市内在住の中学生（昨年応募した方も可能）
採用件数	大賞１件、奨励賞４件
助成上限額	大賞＝50万円、奨励賞＝１件３万円（現金給付ではなく、研修費用の助成）
応募方法	市HPから応募用紙をダウンロードし、「将来の夢」と「今、チャレンジしてみたいこと」を書いて、**５月31日㈪**までに**子育て支援課**（第二庁舎５階）へ持参または郵送
その他	応募は１人１点。夢やチャレンジの内容を、応募用紙（１枚）に具体的に記入してください

★スケジュール（予定）★

６月上旬……書類審査で５件選考
７月11日㈰……プレゼンテーションで大賞１件、奨励賞４件を決定
７月～来年１月…各受賞者の研修実施
来年２月上旬……研修報告会

プレゼンテーションの様子

昨年度の受賞者の夢や研修内容、感想を紹介します

※学年は当時。

大賞　ファッションモデルになりたい！

ファッションショーに出演、ファッション誌の撮影現場の見学

たくさんの人に自分の夢を知ってもらうことで、夢がより明確になりました。応募する前は不安もありましたが、夢を叶えるために勇気を出して頑張ってください。

附属旭川中学校３年生・上西香心（うえにし こころ）さん

奨励賞　キャビンアテンダントになりたい！

専門学校や航空会社の見学

研修を通してたくさんのことを学び、夢を目指す気持ちが高まりました。皆さんも応募して、夢への第一歩を踏み出してください。

明星中学校３年生・田中桃瑚（たなか もこ）さん

奨励賞　助産師になりたい！

助産師と対談

応募する前は、自分の夢を多くの人に話すことが恥ずかしいと思っていました。自信を持って、胸を張って、皆さんの素晴らしい夢を語ってほしいと思います。

明星中学校３年生・藤澤心羽（ふじさわ ここは）さん

奨励賞　プロサッカー選手になりたい！

強豪校や、女子サッカーリーグチームの練習に参加

自分自身が将来どうなりたいのか、強く思う気持ちがないと相手に伝わらないし、チャンスを逃します。皆さん、頑張ってください。

中央中学校１年生・菊地花奈（きくち はな）さん

あさひかわ！

子育て・教育情報

妊娠・出産に関する情報や、乳幼児～高校生、保護者を対象としたお知らせです

●子供に関する相談は
子ども総合相談センター
☎26・5500

●ひとり親家庭等の相談
☎25・9107
開設日時は窓口によって異なります

子供からの相談電話
子どもホットライン（無料）
☎0120・528506（こんにちは コール）
平日午前８時45分～午後５時15分
（月・木曜日は午後８時まで）

児童扶養手当の支給額

４月分からの支給額は、昨年度から変更ありません。

詳子育て助成課☎25・6446

もりもりパーク
フィール旭川６階　☎56・0760

お父さんの似顔絵展

日募集＝５／20㈭～６／20㈰、展示＝６／27㈰まで　対０歳児～小学生

ASOBI～BA（あそびーば）
宮下通14　☎25・3211

屋外ダンスフェス参加者募集

日６／27㈰　13：00～15：00
定８組
申５／17㈪から電話か来館

障害基礎年金等を受給しているひとり親家庭の児童扶養手当

児童扶養手当と調整する障害基礎年金等の範囲が、今年３月分から変更になったため、これまで受給資格がなかった方も手当を受けられる可能性があります。期限までに手続きをしてください。

なお、遺族・老齢・労災年金、遺族補償など障害年金以外の公的年金等や、障害厚生年金（３級）のみを受給している方は、制度改正後も変更ありません。

申請期限　６／30㈬
申請先　子育て助成課（第二庁舎５階）、各支所
他所得制限等の要件あり
詳子育て助成課☎25・6446

今月の子育て健康相談（予約制）

内身体測定、健康・栄養・歯科相談等（当日の朝、検温してきてください）
対０歳児～未就学児
他詳細は問い合わせを。中止・延期情報は市HPに掲載
申母子保健課☎26・2395

手続き

児童手当・特例給付現況届の提出を

対象者には、６月上旬に届出用紙を送付しますので、６／30㈬までに子育て助成課（第二庁舎５階）か各支所に、郵送か持参で提出してください。提出がない場合は、手当の支給を一時差し止めることがあります。

詳子育て助成課☎25・6446

地域子育て支援センター・子育てサロン
未就学児や保護者対象のイベントやサロンを各地域で開催しています

ねむのき
宮下通14　☎090・8271・8899

リフレッシュ講座「ゆる～りストレッチ体操」
日６／22㈫　13：30～14：30
対乳幼児と保護者　定10組
申６／８㈫からの10：00～15：30にねむのきにて。電話受付不可

ちゅうりっぷ
北門町８　☎52・0765

育児講座「０歳～１歳半の離乳食講座」
日６／22㈫　10：00～11：30
対乳幼児の保護者　定10人
他託児あり　申５／24㈪から

こまどりつ～ながれ
東鷹栖４の３　☎070・5049・4523

子育て講座「人形劇『キノッピー劇場』」
日６／17㈭　10：30～11：30
対乳幼児と保護者　定15組
申６／１㈫からの13：00～15：00

サロンやその他のイベントは
子育てわくわくカレンダー →

こもれび
もりもりパーク内　☎56・0763

赤ちゃん講座
内ベビーマッサージ（背中）
日６／22㈫・23㈬　11：00～11：30　対０～１歳児と保護者
定各10組　申随時

いずみ
神居９の４　☎62・8986

お父さんサロン「お父さんとお散歩を楽しもう！」
日６／12㈯　10：00～11：30
対乳幼児と男性保護者　定６組
申５／21㈮10：00から

ぴょんぴょん
旭神町　☎66・2332

一緒に遊ぼう「七夕の会～七夕制作」
日６／24㈭　10：00～11：30
対１～５歳児と保護者　定12組
申６／９㈬９：00から

ぱれっと
神楽３の６　☎63・6201

子育て講座「音あそびとリズムあそびを楽しもう」
日６／21㈪　10：30～11：30
対１～２歳児と保護者　定15組
申６／14㈪から

おひさま
春光２の８　☎51・0637

赤ちゃん教室（２回連続講座）
内日①絵本と触れ合い遊び＝６／３㈭　②健康と食事＝６／10㈭
いずれも13：30～14：30
対７～10か月の乳児と保護者（①は妊娠中の方も可）　定８組
申５／19㈬から

ほっとほたる
永山町５　☎46・4749

いきいき子育て講座
内ベビーマッサージ
日６／23㈬　10：00～11：30
対０歳児と保護者　定12組
料300円
申６／10㈭からの14：00～16：00

にょきにょき
豊岡３の３　☎38・6816

赤ちゃんルームにょっきであそぼうよ（全３回）
内日親子触れ合い遊び＝６／３㈭、初めての絵本＝６／10㈭、赤ちゃんの発育「よろず相談」＝６／17㈭
10：00～11：15　対６か月～１歳児未満と保護者　定12組
申５／20㈭９：00から

特認校（旭川第５小・桜岡中学校）の学校公開日・学校説明会

特認校とは、片道60分以内で通学ができる等の条件を満たしていれば、通学区域外からの入学者も受け入れる、市教育委員会が定めた学校です。
日６／11㈮　13：30～15：30
他見学や面談は随時受付け。来年度入学説明会は10／16㈯を予定
所詳旭川第５小・桜岡中学校（東旭川町東桜岡　☎36・3441）

その他

幼稚園・認可保育所等を開放

未就学児と保護者に園を開放し、遊び場の提供や教育相談を実施しています。各園の開放日などを掲載した冊子「開放のお知らせ」を市HPに掲載している他、次の場所で配布しています。
配布場所　各幼稚園・認可保育所等、こども育成課（第二庁舎５階）、各庁舎案内、各支所・公民館・図書館・児童センターほか
詳こども育成課
☎25・6888

カムイの杜公園の催し

❑体験学習教室
内日①アート「木と絵の具で杜の生き物を作ろう」＝６／６㈰　９：30～11：30　②竹馬作り＝６／20㈰　９：30～11：30　③草木染め「絞り染めをしよう」＝６／27㈰　10：00～12：00
対小学生と保護者　**定**各10組
料②③１組500円
所申５／21㈮～①６／５㈯、②６／19㈯、③６／４㈮～26㈯にカムイの杜公園（神居町富沢　☎63・4045）
❑おもしろ工作・実験タイム
日６月の土・日曜日　９：30～11：00、13：00～14：00
※変更の場合あり。
対幼児と保護者、小学生
他詳細は公園緑地協会HPに掲載
所申カムイの杜公園（神居町富沢　☎63・4045）

水泳教室

内顔を水に付けて水に慣れる
日６／19㈯　10：00～11：30
所常磐公園プール（常磐公園）
対４歳児～未就学児
定20人　**料**400円
申５／25㈫～６／16㈬に公園緑地協会☎52・1934

児童センター

◇**東光**　東光５の２　☎32・1473
チャレンジデー
内けん玉・なわとび検定
日６／５㈯　10：00～11：30
対小学生以上（縄跳びは幼児も可）
◇**北門**　北門町８　☎52・0765
エンゼルタイムplus
内幼児向け遊び、体操
日６／12㈯　11：30～11：45
◇**永山**　永山３の19　☎47・8008
み～んな赤ちゃん
内ベビーマッサージほか
日６／18㈮　13：30～14：15
対０歳児と保護者　**定**８組
申６／４㈮から

◇**春光**　春光１の７　☎53・7992
◇**神居**　神居５の12　☎69・2225
◇**神楽**　神楽３の６　☎63・6201

催し

離乳食教室（後期）

内講話、調理の実演、試食
日６／14㈪　13：30～14：30
所調理実習室（第二庁舎６階）
対８か月～１歳児の保護者
定18人　**料**100円
申保健指導課☎23・7816

公民館　講座カレンダー　子供版

※各公民館の電話番号は17ページに掲載

日	講　座　名	会場	内容・時間など
５／24㈪	子育てサロンぴかぴか	春光台	内子供同士の遊び、保護者の仲間づくり　日10：00～12：00　対乳幼児と保護者
６月～12月第１水曜日（11月休み）	親子で遊ぼ♪ねうぼら（全６回）	中央	内手形アート等でママと赤ちゃんや妊娠中の方との交流、情報交換ほか 日10：00～11：30　対０歳児と保護者、妊娠中の方　定10組　料１回100円 申５／18㈫から同館
６／５㈯	親子ふれあい農業体験	神居	内田植え体験　日９：30～12：00　対小・中学生と保護者　定10組 申５／17㈪から同館
６／11㈮	楽しく親子ヨガ	新旭川	日10：00～12：00　対２歳児以下と保護者　定12組 講ロイヤルセラピスト協会認定講師　佐藤留美さん　他動きやすい服装。ヨガマットかバスタオル、飲み物持参　申６／８㈫までに同館
６／11㈮	あつまれ～出張ひろば in 春光台	春光台	内父の日のプレゼント作り　日10：00～12：00　対乳幼児と保護者　定10組 申５／24㈪から同館
６／12㈯	１～３歳の発達を促す幼児食	新旭川	日10：30～12：00　対１～３歳児と保護者（保護者のみも可）　定６組 講栄養士　園田奈緒さん　他筆記用具・子供の飲み物・おもちゃ持参 申６／９㈬までに同館
６／12㈯	おはなし会	東旭川	内絵本の読み聞かせ　日11：00～11：30　対幼児～小学生と保護者
６／12㈯	木楽輪こども音楽館	神楽	内銀のすずコンサート「２台のピアノとスクリーンによる絵本と音楽の世界」 日１部＝13：30～14：00、２部＝15：00～15：30 対乳幼児～小学生と保護者　定各20組　申５／20㈭から同館
６／14㈪	子育てひろば・れっつクック	春光台	内イチゴ味のメロンパン作り　日10：00～12：00　対乳幼児と保護者　定12組 料１組500円　申５／24㈪から同館
６／14㈪ 21㈪	親子で楽しむタッチケア（全２回）	東光	内ベビーマッサージ　日10：00～12：00　対３か月～１歳児と保護者 定12組　料１組1,000円　申５／20㈭から同館
６／21㈪	子育てサロン	永山	内保健師による講話　日10：00～12：00 対乳幼児と保護者、妊娠中の方　定12組　申５／24㈪から同館

あさひかわ！

福祉・健康情報

高齢者・障害がある方を対象としたお知らせや、健康に関する情報です

●高齢者の介護に関する相談
☎25・9119

●障害がある方の総合相談
☎73・5936 FAX73・5937
開設日時は窓口によって異なります

夜間・休日の当番医は
北海道救急医療情報案内センター
一般電話からはフリーダイヤル
0120・20・8699
携帯電話からは
011・221・8699
旭川市医師会

●夜間急病センターの場所・診療時間
市立旭川病院２階（金星町１　☎25・0297）・午後10時～午前７時30分

令和3年度

特定健診・後期高齢者医療健診・がん検診のお知らせ

健診を受けることで、体の変化や異常を早期に見つけることができます。
また、通院中の方も健診を受けることができますので、かかりつけ医にご相談ください。

	国民健康保険（国保）特定健診	後期高齢者医療健診	がん検診				
			胃	肺	大腸	乳	子宮
対象	国保加入者で35～74歳の方	後期高齢者医療加入者で75歳以上の方	40歳以上の方			40歳以上の偶数年齢の女性※1	20歳以上の偶数年齢の女性※1
自己負担	500円 前年度非課税世帯の方＝無料	無料	旭川市国保加入者				
			300円	200円＋喀痰（かくたん）検査200円	300円	300円	300円＋HPV（ヒトパピローマウイルス）検査※2 300円
			旭川市国保以外の医療保険加入者				
			500円	200円＋喀痰検査300円	600円	40歳代＝900円 50歳以上＝700円	700円＋HPV検査※2 500円
			非課税世帯の方＝無料（手続き必要） 70歳以上の方、生活保護世帯の方＝無料（手続き不要）				
受診場所	各医療機関（市内約120か所）	各医療機関（市内約120か所）	各医療機関、地区巡回検診車（検診の種類によって、受診できる医療機関が異なります）				
受診券	あり（緑色）	あり（白色Ａ４判）５月下旬に送付予定	なし				
実施期間	来年３／31㈭まで	６／１㈫～来年３／31㈭	来年３／31㈭まで				
問い合わせ先	国民健康保険課☎25・9841	国民健康保険課☎25・8536	健康推進課☎25・6315				

新型コロナウイルスの感染状況によって、健診を中止する場合があります。医療機関で実施する個別健診については、直接、各医療機関にお問い合わせください。詳細は、市HP等でお知らせします。

※１＝今年４／１時点。　※２＝ＨＰＶ検査は20～40歳代の希望者のみ。

心の健康に関する催し

❑旭川自死遺族わかちあいの会
日６／21㈪　13：30～15：00
所問診指導室（第二庁舎３階）
対自死遺族の方
他事前に保健師の個別相談あり
申**健康推進課☎25・6364**

❑精神科医師による心の健康に関する相談（予約制）
日６／23㈬
所第二庁舎２階
対精神科・心療内科への通院歴がない方とその家族
他事前に保健師の個別相談あり
申**健康推進課☎25・6364**

結核健診を受けましょう

初期症状は、風邪の症状に似ています。病状の悪化と感染拡大を防ぐため、次のことに注意しましょう。

- ２週間以上咳（せき）が続いたら、医療機関を受診する
- １年に１回は胸部エックス線検査を受ける
- 規則正しい生活をして抵抗力を高める

❑健診車による巡回健診
日８／６㈮まで　対市内に住んでいる65歳以上の方（来年３／31㈭までに65歳になる方を含む）
他日程や会場などは、支所等の市内施設や、町内会から配布される「結核健診のお知らせ」で確認を
詳**健康推進課☎25・9848**

健康

がん患者サロン「ひまわり」

内オンラインで実施するヨガ教室
日５／26㈬、６／９㈬
13：30～14：00
対がん患者とその家族
定各８人
他「Zoom（ズーム）」による開催。事前にアプリのインストールが必要。申込者には、開催日までにURL等を送付
申５／25㈫までに電話か電子メール（住所・氏名・電話番号・電子メールアドレスを記入）で、**市立旭川病院がん相談支援センター☎24・3181、✉gansodan@ach.hokkaido.jp**

国民健康保険料の納入通知書

今年度の保険料納入通知書は６月中旬に送付します。

他郵送で国民健康保険の加入・離脱の手続きを希望する場合は、国民健康保険課まで連絡を

詳国民健康保険課☎25・6247

安心カードを配布します

緊急時に備え、かかりつけ医療機関名や緊急連絡先などを記入し、冷蔵庫のドアに貼り付けておくカードです。

対高齢、障害、持病などの理由で配布を希望する方

配布場所　市HPの他、長寿社会課(総合庁舎２階）、各支所・出張所、東部まちづくりセンター(豊岡３の３)、各地域包括支援センター・いきいきセンター・老人福祉センター、近文市民ふれあいセンター（近文町15）

詳長寿社会課☎25・6457

寿バスカードでの乗車料金の自己負担分無料期間を延長

寿バスカードでの乗車料金の自己負担分無料期間を６／30㈬まで延長します。

詳長寿社会課☎25・6457

介護保険料について

介護保険は、加入者が負担する保険料と公費を財源に運営しています。保険料や納付方法は下の表のとおりです。

ダニ媒介感染症にご注意を

マダニは森林や草地などに生息し、活動が盛んになる春から秋にかけて咬まれる危険性が高まります。

ウイルスや細菌を持つマダニに咬まれると、感染症を発症することがあります。次のことに注意しましょう。

- 草地などに入るときは長袖・長ズボン・帽子・手袋を着用し、肌の露出を少なくする
- 屋外活動後は、マダニに咬まれていないか十分確認する
- マダニを寄せ付けない効果のある虫よけを、補助的に使用する

※咬まれたときは無理に取らず、皮ふ科や外科に相談しましょう。受診時にはいつ、どこで咬まれたかを医師に伝えてください。また、咬まれてから数週間程度は体調の変化に注意し、発熱等があった場合はすぐに受診してください。

詳健康推進課☎25・9848

福祉・保険

無料低額診療利用者に調剤処方費用を助成

市内に居住する無料低額診療利用者の、薬局での調剤処方費用の全部、または一部を助成します。助成期間は、病院で実施している無料低額診療事業の適用期間内です。

無料低額診療実施医療機関　道北勤医協一条通病院（東光１の１）、道北勤医協一条クリニック（東光１の１）

詳生活支援課☎25・9175

健康

胃・肺・大腸がん巡回検診

実施日	受付時間	会場
６／１㈫★	９：00～11：00	永山公民館（永山３の19）
６／１㈫	９：00～10：00	北部住民センター（春光５の４）
６／２㈬★	９：00～11：00	
６／１㈫	９：00～10：00	末広地区センター（末広２の４）
６／７㈪★	９：00～11：00	
６／８㈫	８：00～10：00	あずま会館（永山４の22）
６／８㈫	９：00～10：00	西近文会館（近文町25）
６／９㈬	８：00～10：00	三和会館（永山４の７）
６／10㈭	９：00～10：00	北星公民館（北門町８）
６／11㈮	８：00～10：00	昭徳寺（旭町２の13）
６／11㈮★	９：00～11：00	イオン旭川永山店（永山３の12）
６／13㈰★	７：00～11：00	第二庁舎
６／14㈪	９：00～10：00	旭川点字図書館（７の14）
６／14㈪	８：30～10：00	緑町団地集会所（緑町25）
６／15㈫	８：00～10：00	はるかぜ児童会館（錦町20）
６／16㈬★	９：00～11：00	北星地区センター（旭町２の８）
６／25㈮	８：00～10：00	大町北鎮会館（大町２の10）

※★印の日は国保特定健診も受診可。事前に申込みが必要

他申込み不要。持ち物や検診料等は、問い合わせを。大腸がん検診は当日、会場で受付け。後日、便を提出

※旭川がん検診センター（末広東２の６　☎53・7111）でも受診可。希望者は同センターに申込みを。

詳健康推進課
☎25・6315

介護保険料		
	第１号被保険者	第２号被保険者
該当者	65歳以上	医療保険に加入している40～64歳
保険料	市民税の課税状況（本人と世帯員）と前年の所得などに応じて算出	加入している医療保険ごとの算定方法に基づいて算出。国保加入者は、前年の所得に応じた所得割額と、人数に応じた均等割額、世帯に対する平等割額を合算して算出
納付方法	本人が市に特別徴収（年金からの引き去り）または普通徴収（納付書または口座振替）で納付	医療保険の加入者本人が医療保険料と一緒に納付（被扶養者分を含む）
その他	第２号被保険者は、65歳になった月から第１号被保険者としての保険料と納付方法に切り替え（１日生まれの方は前月分から切り替え）	
詳細	介護保険課☎25・5356	国保加入者は国民健康保険課☎25・6247、その他の医療保険加入者は、加入している健康保険の保険者

内内容　日日時　所会場　対対象　定定員　料料金
講講師　他その他　申申込　詳詳細　HPホームページ
申料がない場合は申込・料金不要。抽選の記載がなければ先着順

障害者に関する制度 制度の中には、障害の内容等により対象を限定するものや、利用者の課税状況により自己負担が発生するものがあります。制度を受けるためには、申請が必要です。詳細は、お問い合わせください。	
身体障害者手帳	一定の身体障害がある方に交付します。身体に障害がある方が福祉制度を利用する場合、身体障害者手帳が必要です
療育手帳	児童相談所や心身障害者総合相談所で、知的障害と判定された場合に交付します
精神障害者保健福祉手帳	一定の精神障害がある方に交付します
自立支援医療（更生・精神通院）制度	医療費の自己負担割合が１割になる自立支援医療（更生・精神通院）受給者証を交付します
補装具費 日常生活用具	身体障害者手帳の交付を受けている方や難病患者等に、補聴器や車椅子等の補装具の購入・修理費用、歩行器等の借受け費用の支給や、日常生活の利便性を高めるための用具を給付します。事前に申請が必要です ※４／１から、夜盲や視野狭窄（きょうさく）のある視覚障害者の方に対する暗所視支援眼鏡の助成を、新たに開始しました。詳細は問い合わせを
軽度・中等度難聴児への補聴器の給付	身体障害者手帳の対象とならない軽度・中等度難聴児に、18歳の誕生日が属する年度末まで、補聴器の購入・修理費用の一部を給付します。事前に申請が必要です
福祉タクシー利用料金等の助成	昨年に引き続き対象となる方に、福祉タクシーチケットの申請書を送付しているので、郵送で提出してください。申請書が届いていない方は、ご連絡ください **助成内容**　600円のチケットを24枚交付（６月～来年５月分）
詳障害福祉課（第二庁舎１階　☎25・9855、FAX24・7007）	
障害福祉サービス	身体・知的・精神障害がある方、難病患者等（児童を含む）が利用できます。利用者は、サービスの量や支給期間等を記載した受給者証の交付を受け、事業者と契約しサービスを利用します ●介護給付＝ホームヘルプサービス、同行援護、行動援護、短期入所、療養介護、生活介護、施設入所支援　●訓練等給付＝自立訓練、就労移行支援、就労継続支援、グループホーム、就労定着支援、自立生活援助　●地域相談支援＝地域移行支援、地域定着支援　●計画相談支援（障害児相談支援）
障害児通所支援	身体・知的・精神障害（発達障害を含む）がある児童、難病の児童等に、日常生活の基本的動作や集団への適応訓練等の支援を行います
移動支援事業	目的地で介助が必要な知的障害児者、重度の身体障害児者、精神障害児者の外出の手助けをします
日中一時支援事業	日中、障害児者を一時的に預かります
重度身体障害者等訪問入浴サービス	介護保険の対象とならない重度身体障害者等に、巡回入浴車による入浴サービスを行います
詳障害福祉課（第二庁舎１階　☎25・9854、FAX24・7007）	
特別障害者手当等	重度の重複障害や、20歳未満で重度の障害のため、日常生活で常時介護を必要とする方に支給します **支給額**　●特別障害者手当（20歳以上）＝月額27,350円　●障害児福祉手当（20歳未満）＝月額14,880円　他所得制限等の要件あり
特別児童扶養手当	心身に障害がある20歳未満の児童を養育する方に支給します **支給額**　●１級＝月額52,500円　●２級＝月額34,970円　他所得制限等の要件あり
自動車運転免許取得費の助成	身体障害者（１～４級）が、就労や通院等を目的に普通免許を取得する場合に、費用の一部（限度額80,000円）を助成します。事前に申請が必要です
自動車改造費の助成	重度の身体障害者（肢体不自由１・２級）が、就労や通院等を目的に、自ら所有し運転する自動車の操縦装置等を改造する場合に、費用の一部（限度額80,000円）を助成します。事前に申請が必要です 他所得制限等の要件あり
障害者の総合相談窓口	あそーと（宮前１の３　おぴった１階　☎73・5936、FAX73・5937）の相談員が、助言や支援等を行います
視聴覚障害者災害時情報発信	災害時に避難準備情報などを、ファックスや電子メールで受信できます 対視覚障害１・２級、聴覚障害２～６級
Net（ネット）119緊急通報	スマートフォンやタブレットを使って音声によらず、消防車や救急車の出動を要請できます 対聴覚・音声・言語機能に障害がある方
詳障害福祉課（第二庁舎２階　☎25・6476、FAX24・7007）	

あさひかわ！学び・文化情報

休館日は各施設にお問い合わせください

野外彫刻ファイル㉝

青木野枝（あおきのえ）「チキサニ チョロポキタ」

作品名はアイヌ語で「ハルニレの木の下で」という意味。樹木の中でひっそりと存在している様子は、ストーンヘンジのようでもあり、いにしえのアイヌの娘たちが円陣を組んで踊っているかのよう

平成16年制作・鉄製
高さ３m・神楽岡公園に設置

大雪クリスタルホール自主文化事業

青島広志おしゃべりコンサート

愉快！楽しい！面白い！
そして、かなりためになるコンサートです。

© Gakken Plus

とき　７／16㈮　18：30開演
ところ　大雪クリスタルホール（神楽３の７）
料金　一般＝3,800円、大学生以下・障害者手帳をお持ちの方＝2,000円
※当日券は500円増し。
未就学児は入場不可。
チケット販売所
市民文化会館、同ホール
【詳細】大雪クリスタルホール
☎69・2000

親子天文博士

内天体望遠鏡の組み立て、観測体験
日６／19㈯　19：30～21：00
対小学生以上と保護者
定６組（抽選）
申５／20㈭～６／10㈭

野外自然観察空間「トンボ池の観察」

日６／20㈰　10：00～12：00
対小学生と保護者
定10組（抽選）
料１人50円
申６／10㈭～15㈫

その他

かでる講座（録画視聴）

内日①先人たちの息吹を感じる歴史的建造物と生業（なりわい）＝５／27㈭
②若者の長所を育てる＝６／17㈭
いずれも13：30～15：30
所常磐館（常磐公園）
講①北海道開拓の村館長
中島宏一さん
②札幌国際大学教授
阿井英二郎さん
他道民カレッジ連携講座
申北海道生涯学習協会
☎011・204・5780

ミニミニ展示「ジオサイト紹介展」

内上川地域ジオサイトの観光コースをパネルで紹介
日５／29㈯～６／20㈰
所科学館（宮前１の３）
詳社会教育課☎25・7190

科学館（サイパル）

宮前１の３　☎31・3186

申込みは、受付開始日の９：00から科学館HPで受け付けます

星の教室「はじめての天体観測と撮影講座」

内天体望遠鏡の使い方や簡単にできる星空撮影について解説
日５／23㈰　14：00～16：00

草木染め～ログウッドでシルクストールを染める

日５／27㈭　10：00～12：00
対大人　定10人（初めての方を優先）
料1,000円
申５／20㈭９：30から**サイエンスボランティア旭川☎31・3016**

地学体験学習「鉱物カードづくりと紫外線で輝く石の不思議」

内鉱物標本の作製、蛍光鉱物の観察
日５／29㈯　13：30～15：00
対小学生以上　定10人（抽選）
申５／20㈭～25㈫

天体を見る会

内日①春の星と月面Ｘの観測＝６／17㈭　19：30～21：30
②春の星と夏の星と月の観測＝７／17㈯19：30～21：00
定各25人（抽選）　他雨・曇天時は解説のみ。中学生以下は保護者同伴
申①５／27㈭～６／10㈭、②６／18㈮～７／10㈯

図書館

◇**中央**　常磐公園　☎22・4174

アフタヌーンシネマ「ビリーブ」

日５／23㈰　15：00～17：00
定30人　申５／15㈯から電話か来館

ミニギャラリー「四季を生きる旭山動物園の動物たち」

内旭山動物園の動物たちが季節ごとに見せる「命の輝き」を写真で紹介
日６／１㈫～７／29㈭

絵本サークル「ののはな」による大人のための絵本読み語り

日６／３㈭　11：00～12：00
定30人　申５／15㈯から電話か来館

◇**神楽**　神楽３の６　☎61・6711

絵本サークル「ののはな」による大人のための絵本読み語り

日６／９㈬　11：00～12：00
定10人
申５／15㈯から電話か来館

◇**末広**　末広３の２　☎54・7111
◇**永山**　永山３の19　☎47・8080
◇**東光**　東光６の４　☎39・3939

旭川文学資料館

常磐公園常磐館内　☎22・3334

木野（きの）　工（たくみ）『旭川今昔ばなし』直筆原稿展～絵・写真と共に

内旭川出身の作家・木野　工の直筆原稿や旭川スケッチ研究会の絵などを展示　日５／11㈫～８／28㈯

内内容　日日時　所会場　対対象　定定員　料料金
講講師　他その他　申申込　詳詳細　HPホームページ
申料がない場合は申込・料金不要。抽選の記載がなければ先着順

日曜午後の朗読会
日6／13㈰　13：30から
定20人
他朗読は井上靖ナナカマドの会
申電話で同館

短編小説を読む『伊那の白梅』
内井上作品の朗読と解説
日5／29㈯　13：30～15：00
定20人
他朗読は井上靖ナナカマドの会、解説は井上靖記念館職員の平野武弘さん
申電話で同館

井上靖記念館
春光5の7　☎51・1188

企画展「井上靖　蔵書展Ⅲ」～日本及び中国・西域の史料
内井上靖の蔵書から歴史小説の背景を探る　日5／29㈯～10／24㈰
料同館観覧料

公民館　講座カレンダー

●中央公民館☎31・5218　●末広公民館☎53・4311　●北星公民館☎52・5545　●西神楽公民館☎75・3112
●永山公民館☎48・1659　●江丹別公民館☎73・2230　●新旭川公民館☎23・9299　●春光台公民館☎53・5620
●東旭川公民館☎36・1017　●東鷹栖公民館☎57・2622　●愛宕公民館☎32・3422　●シニア大学☎25・0022
●神楽公民館☎61・6194　●神居公民館☎61・2575　●東光公民館☎35・1708

日	講　座　名	会場	内容・時間など
5／24㈪	高齢者「いどばたサロン」	神居	内仲間づくりの交流の場　日13：30～15：00　他飲み物持参
5／27㈭	Let's（レッツ）ノルディックウォーキング	北星	内ノルディックウォーキングの基本を学び、周辺を歩く 日10：00～12：00　定10人　申5／25㈫までに同館
5／30㈰	体幹ストレッチ&（アンド）トレーニング	中央	内体幹のストレッチで身体を整え、柔軟性を高める　日13：30～15：30 定15人　料300円　申5／18㈫から同館
6／3㈭～11／4㈭	楽しく身体を動かそう（全6回）	新旭川	日第1木曜日　10：00～11：00　定15人 他動きやすい服装。上靴・飲み物持参　申当日までに同館
6／4㈮～12㈯	サークル体験	神楽	内日合唱＝6／4㈮　午前、習字＝6／4㈮　午後、ヨガ＝6／4㈮　午後、ダンス＝6／7㈪　夜間、空手＝6／7㈪　夜間、健康体操＝6／8㈫　午後、日本舞踊＝6／10㈭　午前、ＰＣ＝6／12㈯　午前、吹矢＝6／12㈯　午後 申5／20㈭から同館
6／4㈮	法医学教室の事件ファイル～身近な薬毒物ファイル	シニア	日13：00～14：30　定30人　講旭川医科大学教授　清水恵子さん 申5／20㈭からの10：00～16：00にシニア大学
6／5㈯12㈯	足もみ健康講座（全2回）	東光	内足もみの仕組みと症状別セルフケアの方法　日10：00～12：00 対大人　定20人　料1,000円　申5／18㈫から同館
6／7㈪～7／4㈰	公民館サークル体験週間	東光	内同館で活動しているサークルの見学・体験 他内容・時間等は問い合わせを　申5／18㈫から同館
6／8㈫～9／28㈫	市民学級（全7回）	東旭川	内一般教養や健康などの講義、実技演習　日10：00～12：00 定25人　料実費　申5／19㈬から同館
6／8㈫9／8㈬	スマホ講座「アプリの便利な使い方」（全2回）	新旭川	日10：00～12：00　対スマホ利用者　定15人　料500円 他筆記用具持参　申6／3㈭までに同館
6／15㈫	東光南地区「ふれあいサロン」	東光	内外出が苦手な方の交流の場　日13：00～15：00　対東光地域に居住の方
6／15㈫～18㈮	ワード機能を活用した「新聞作り」講座（全4回）	東光	内社内報・町内会報作りを学ぶ　日18：00～20：00 対文字入力ができる方　定20人　料2,000円　申5／20㈭から同館
6／16㈬	百寿大学オープン講座「ごみの減量」	江丹別	内ごみの減量化・資源化を学ぶ　日10：00～12：00 定10人　申6／7㈪までに同館
6／17㈭	姫トレ講座	末広	内器具を使用した骨盤矯正や、肩凝り・腰痛対策のストレッチ 日10：00～11：00　対大人　定6人　料300円　申5／20㈭から同館
6／19㈯	「押し花アート」に挑戦	シニア	日13：00～15：00　定20人　料1,000円 申5／20㈭からの10：00～16：00に同大学
6／19㈯	木楽輪（そらりん）・夢コンサート「嵐山gallery（ギャラリー）アコースティック live（ライブ）」	神楽	内上田政一さん、小野英樹さんによるコンサート　日14：00～15：00 定40人　申6／14㈪までに同館
6／19㈯	体幹トレーニング基礎講座	永山	内トレーナーが教える体幹トレーニング・ストレッチの方法　日14：00～16：00　対中学生以上　定20人　料300円　申5／20㈭から同館
6／22㈫	ゆかた着付け教室	東旭川	日10：00～12：00　対女性　定15人　申5／19㈬から同館
6／22㈫～25㈮	デジカメ撮影初級講座（全4回）	東光	内カメラの機能と撮影方法を学ぶ　日18：00～20：00　対初心者 定20人　料2,000円　他デジカメ持参　申5／21㈮から同館
6／24㈭	市民講座「国際交流」	神居	内異文化を学ぶ　日10：00～12：00　定30人 講旭川市国際交流員　ダニエル・リザラガさん　申5／24㈪から同館
6／24㈭	ゆうゆう生活講座～すてきにシニアライフ	春光台	内ボランティア養成講座「ボランティア活動ってどんなこと」 日10：00～12：00　申5／24㈪から同館
6／26㈯	豆腐作り体験	江丹別	日10：00～12：00　対小・中学生と保護者　定15人　料1人300円 申6／10㈭までに同館
6／30㈬	市民講座「感じの良いコミュニケーションについて」	東光	内相手に好感を与える話し方・伝え方を学ぶ　日10：00～12：00 定30人　申6／9㈬から同館

5月・6月のお知らせ

相談窓口

- 日常生活全般……市民相談センター☎26・1998
- 消費生活……消費生活センター☎22・8228
- ごみ……クリーンセンターごみ相談窓口☎36・5300
- 女性が抱える問題、DV被害
  ……女性相談室・配偶者暴力相談支援センター☎25・6418

主な市の庁舎等の所在地

総合庁舎（6の9）　第二庁舎（7の10）
第三庁舎（6の10）　あにまある（7の10）
第三庁舎保健所棟（7の10）

神居支所（神居2の9　☎61・2311）
江丹別支所（江丹別町中央　☎73・2001）
永山支所（永山3の19　☎48・1111）
東旭川支所（東旭川北1の6　☎36・1111）
神楽支所（神楽3の6　☎61・6191）
西神楽支所（西神楽南1の3　☎75・3111）
東鷹栖支所（東鷹栖4の3　☎57・2111）
東部まちづくりセンター（豊岡3の3　☎33・1110）

催し

北海道音楽大行進

幼児や小・中学生、高校生、一般の団体等が演奏を披露します。新型コロナウイルス感染防止の観点から、開会式とアフターコンサートは中止します。

日 6月5日㈯
出発時間・場所
●幼児＝午後0時20分・南消防署（7の10）前
●小学生以上＝午後1時・ロータリー（8の7）前
※周辺道路の交通規制あり。

他 記念バッジを1個500円で販売。販売場所は問い合わせを

詳 旭川観光コンベンション協会☎23・0090、文化振興課☎25・7558

分譲マンション管理セミナー・無料相談

□セミナー
内 総合的施設管理の視点に立ったマンション管理と大規模修繕、標準管理規約・長期修繕計画と修繕積立金のガイドライン改正
日 5月29日㈯ 午後2時30分～5時
所 勤労者福祉会館（6の4）
定 50人
□無料相談
日 第2・4木曜日（祝日・年末年始を除く） 午後1時30分～3時30分
所 会議室（第三庁舎3階）
申 いずれも北海道マンション管理組合連合会旭川支部☎32・8810
詳 建築総務課☎25・9708

講座「もしもヒグマに出会ったら?」

内 ヒグマと人の環境の変化や遭遇防止対策を学び、共存について考える
日 5月30日㈰ 午後2時～3時30分
所 神楽公民館（神楽3の6）
定 40人（申込み多数の場合は抽選）
講 ヒグマの会　山本　牧（さん）
申 5月17日㈪～24日㈪に環境総務課☎25・5350

農産物加工施設の使用抽選会

トマトやシソのジュース加工施設の利用は、抽選で日時を調整します。
日 6月1日㈫
所 利用を希望する次の施設

施設名	電話番号
江丹別若者の郷	73・2409
永山ふれあいセンター	47・8430
東鷹栖農村活性化センター	57・2432
東旭川農村環境改善センター	36・3510
西神楽農業構造改善センター	75・3571
旭正農業構造改善センター	33・6656

対 6人程度の団体
他 抽選時間等は、市HPで確認するか、各施設に問い合わせを。申込みのなかった時間帯は、抽選後に随時受付け。原料のトマト等は持参
詳 各施設

旭山公園　旭山三浦庭園花めぐり観察会と野点（のだて）

内 ●庭園コース＝30分
●展望台コース＝90分
●旭山周遊コース＝120分
●全山周遊コース＝150分
※希望のコースを選択。
日 6月12日㈯ 午前9時～12時
所 旭山公園（東旭川町倉沼）
定 各コース10人
他 野点清茶会を同時開催
申 5月20日㈭～6月10日㈭に旭山三浦庭園☎36・6811

旭川市民スポーツの日（夏季）

□スケートボード
フェスティバル2021
内 ①スケートボード体験会
②フリースケーティング
日 6月20日㈰
①午前10時～11時30分
②午前10時～午後1時
所 旭川駅北広場
対 ①小・中学生の初心者
②小学生以上（いずれも小学生は保護者同伴）
定 ①15人　②50人
料 ①200円
他 市のスポーツ施設を無料開放。詳細は各施設に問い合わせを
申 ①5月17日㈪～6月11日㈮に料金を添えてスポーツ協会（花咲町5　リアルター夢りんご体育館内）、②当日受付
詳 スポーツ協会☎51・4545、スポーツ課☎23・1944

□パークゴルフ体験会
日 6月27日㈰ 午前10時～11時30分
対 小学生以上の初心者（小学生は保護者同伴）　**定** 15人
所申 5月17日㈪～6月18日㈮にパークランド嵐山（江丹別町嵐山　☎63・0044）

旭川デザインウィーク

内 6月16日㈬から5日間、デザインセンターや買物公園など、市内近郊各所を会場に開催
他 詳細は本誌6月号に掲載
詳 産業振興課☎65・7047

自転車などの再利用品を無料提供

所 近文リサイクルプラザ（近文町14）
他 日時などの詳細は市HPでお知らせするので、確認を
詳 クリーンセンター☎36・2213

子育て支援員研修（第1期）

内 ①地域保育コース（保育所や小規模保育事業所等で、保育等を補助するための研修）＝7月2日㈮・5日㈪～7日㈬ 午前9時～午後6時
※見学実習＝7月8日㈭～30日㈮のうち2日間。
②放課後児童コース（放課後児童クラブ等で、放課後児童支援員を補助するための研修）＝7月2日㈮・12日㈪・13日㈫ 午前9時～午後6時
所 子ども総合相談センター（10

の11）
定①44人　②10人
※申込み多数の場合は抽選。詳細は市**HP**に掲載。
他受講料無料。教材費別途
申5月12日㈬～6月2日㈬に**こども育成課（第二庁舎5階　☎25・9106）**、市**HP**にある申込書に記入し、郵送（6月2日消印有効）か持参で同課

甲種防火管理新規講習（全2回）

日6月15日㈫・16日㈬
午前9時～午後4時
所イオンホール（宮下通7　イオンモール旭川駅前4階）
対市内の事業所等で防火管理業務に携わる方　**定**48人
料3千円（テキスト代別途）
申5月17日㈪～6月4日㈮に**予防指導課☎25・1123**

普通救命講習

内心肺そ生法、AED使用法
日6月20日㈰
午後1時30分～4時30分
定10人
他講習後に修了証を交付
所申5月21日㈮から**北消防署（大町3の5　☎51・8138）**

健康安全運転講座

内JAFによる運転基本操作や姿勢確認、理学療法士による運転能力維持に役立つ健康指導
日6月17日㈭　午後1時～3時
所北北海道ダイハツ販売北彩都店（神楽4の8）

対普通免許をお持ちのおおむね60歳以上の方　**定**15人
申6月7日㈪までに**交通防犯課☎25・6215**

アイヌ文様木彫教室（全2回）

内アイヌ文様の変わりコースター作り
日5月29日㈯、6月5日㈯
午後1時～4時
定9人　**料**2千円
他彫刻刀持参。初めて受講する方を優先
所申5月20日㈭から**市民生活館（緑町15　☎52・8866）**

若者センター体験会

内日①ソーセージ作り＝5月30日㈰　午前9時30分～午後3時
②そば打ち＝6月6日㈰　午前9時30分～午後1時
定①8人　②10人
料①1千500円
②1千300円
所申5月20日㈭午前9時から**若者センター（江丹別町中央73・2409）**

初級・中級日本語教室（全10回）

内外国人や帰国者のための日本語教室
日6月6日から各コース隔週日曜日　午前10時30分～12時
定8人（最低開催人数4人）
料3千円（免除制度あり）
所申旭川市国際交流委員会（1の8　フィール旭川7階　都市交流課内　☎25・7491）

外国語初級講座（全15回）

講座名	とき・講師
ハングル	6月15日から毎週火曜日 金美智江さん
中国語	6月16日から毎週水曜日 津山　昇さん
ロシア語	6月17日から毎週木曜日 鈴木桃子さん

時間　午後6時30分～8時
定各19人
料各1万8千円（教材費別途）
所申5月20日㈭から**旭川市国際交流委員会（1の8　フィール旭川7階　都市交流課内　☎25・7491）**

緑のセンター講座

内日①立派なコチョウランをもらったときの講習会＝5月30日㈰、6月27日㈰
②庭木（ツツジ類など花木）の剪定とカイガラムシ防除講座＝6月6日㈰
③ハーブで除菌スプレーづくり＝6月19日㈯
④フラワーハンギングバスケットづくり＝6月20日㈰
⑤山野草講座「寄植え作り」＝6月26日㈯
いずれも午後1時30分～3時30分
定①各日5人　②20人
料③～⑤1千円　④2千500円
講③ハーブコーディネーター　建部久美子さん　④フラワーマスター　山本裕美さん　⑤園芸家　森下光晴さん
他山野草展を5月21日㈮～23日㈰に、サツキ展を5月29日㈯・30日㈰に開催
所申講座は5月20日㈭から**緑のセンター（神楽岡公園　☎65・5553）**

農業センター家庭菜園講習会

内トマトやナスなどの脇芽処理や管理方法
日6月13日㈰　午前10時～12時
定56人（申込み多数の場合は抽選）
所申5月27日㈭までに**農業センター（神居町雨紛　☎61・0211）**

初心者向け健康運動教室

内日①ボクシングエクササイズ（全8回）＝6月1日～7月20日の毎週火曜日　午前10時～11時30分
②体幹ヨガ（全4回）＝6月3日～24日の毎週木曜日　午後7時～8時30分
対20歳以上の初心者　**定**各16人
料①3千200円
②1千600円
所申5月20日㈭から**忠和公園体育館（神居町忠和　☎69・2345）**

アーチェリー体験会

日6月20日㈰　午前10時30分～12時、午後1時30分～3時
対小学3年生以上　**定**各10人
所申5月20日㈭～6月16日㈬に**花咲スポーツ公園洋弓場（花咲町2　☎54・4837）**

パークランド嵐山のお知らせ

❑パークランド嵐山がオープン
日5月中旬～10月31日㈰　午前8時～午後7時（9月は午後6時まで、10月は午後5時まで）
※天候等により変わる場合あり。
施設　パークゴルフ場（72ホール）、食堂、売店、デイキャンプ場（宿泊不可）、冒険広場（特大滑り台等）、ドッグラン

パークゴルフ場使用料	
1日券	一般900円
午後券（12：00から）	一般600円
1ラウンド券（18ホール）	一般450円
団体料金（10人以上）	720円
※クラブ・ボールの貸出しは300円	

他デイキャンプ場の利用は、要申込。バーベキュー用コンロを無料で貸出し可

❑パークゴルフ場の団体利用
　大会などのため10人以上で利用したい方は、事前に申込みをしてください。

詳パークランド嵐山☎63・0044

❑①パークゴルフ月例交流会　②パークゴルフペア大会
日①5月30日㈰　②6月11日㈮いずれも午前8時から
定①100人　②100組
料①600円　②1組1千200円（いずれもコース代1人別途720円）
所申5月15日㈯～①27日㈭、②6月6日㈰に**パークランド嵐山（江丹別町嵐山）☎63・0044**

❑都市公園パークゴルフ場の催し
内東鷹栖パークゴルフ場交流大会
日6月3日㈭　午前8時から
定50人
料300円（コース代別途240円）
所申5月20日㈭から料金を添えて**東鷹栖パークゴルフ場（東鷹栖東3の1）**
詳グリーンテックス☎57・8552

パークゴルフ初級・中級講習会
日6月3日㈭・17日㈭午前9時～12時
対初級・中級者　**定**各25人
料1人400円
所申5月21日㈮～6月14日㈪に**東光パークゴルフ場（東光247）☎38・0345**

北邦野草園観察会
内初夏の野草観察と散策
日6月5日㈯　午前9時～11時
定15人　**他**雨具・飲み物持参
所申6月3日㈭までに**嵐山公園センター（鷹栖町嵐山　☎55・9779）**

募集

食生活改善推進員
　食や健康づくりに関する基礎知識を学び、地域の健康づくりの担い手としてボランティア活動ができる方を募集します。希望する方は次の養成講座を受講してください。

❑食生活改善推進員養成講座（全9回）
日7月～10月（8回以上の受講が必要）　**所**問診指導室（第二庁舎3階）ほか
定25人　**料**800円～1千円
申6月16日㈬までに**保健指導課☎23・7816**

子育て支援をしませんか（会員制）
　子供の預かりや送迎を行う「ファミリー・サポート・センター育児型」の提供会員と、「上川中部こども緊急さぽねっと」のスタッフ会員を募集します。希望する方は、次の養成講座を受講してください。

❑子育て支援者養成講座（全6回）
日5月25日㈫・26日㈬・28日㈮・31日㈪、6月1日㈫・4日㈮
所子ども総合相談センター（10の11）　**対**20歳以上の方
申旭川NPOサポートセンター☎74・5380

附属機関の委員等の募集

旭川市自転車活用推進計画策定懇談会の委員
内地域特性や地域資源を生かした自転車の活用を進めるための計画についての意見交換
対18歳以上（6／21現在）で、市の附属機関等の委員に3つ以上就任していない方
募集人員　男女各1人
任期　依頼日～12月（予定）
資料の配布場所　都市計画課（第三庁舎3階）、市政情報コーナー（総合庁舎1階）、各支所、市HPほか
応募期間　5／10㈪～6／11㈮
申都市計画課☎25・9704

ご意見をお寄せください

旭川市ごみ処理施設整備基本方針案
　ごみ処理施設の整備に関する基本的な方針です。
資料の配布場所　清掃施設整備課（総合庁舎8階）、市政情報コーナー（総合庁舎1階）、各支所・公民館、市HPほか
資料の配布・意見の提出期間
5／24㈪～6／24㈭
詳清掃施設整備課☎25・9751

税・手続き

軽自動車税種別割の口座振替日は5月31日㈪
　口座振替済通知書は6月中旬に送付します。
詳納税管理課☎25・5917

国民年金の付加保険料を納付しませんか
　国民年金保険料の定額（今年度は月額1万6千610円）に、月400円の付加保険料を納めることで、65歳から支給される老齢年金に上乗せして付加年金を受給することができます。付加保険料の納付は申出月から開始します。付加年金の受給年額は「200円×付加保険料納付月数」で、加入できる方は国民年金の第1号被保険者または任意加入被保険者です。
　なお、国民年金基金に加入している方は加入できません。

その他

持ち物 年金手帳または納付書
申請先 市民課（総合庁舎1階）、各支所
詳**市民課**☎25・6306

令和3年度の所得・課税証明書を6月10日㈭から発行

令和3年度の所得・課税証明書（普通徴収分）を6月10日から発行します。

また、コンビニ交付で発行される所得・課税証明書も、同日から同3年度に切り替わります。これにより、同2年度の証明書は、コンビニ交付で取得できなくなるのでご注意ください。

詳**税制課**☎25・5604

市税と国民健康保険料の休日納付相談窓口

新型コロナウイルス感染症の影響等で納付が困難な方を対象に、徴収の猶予等の相談を受け付けています。

日5月23日㈰ 午前9時～午後5時
所詳**納税推進課（総合庁舎2階 ☎25・5980）**

附属機関等の会議を傍聴しませんか

附属機関等の会議は、個人情報を取り扱う場合などを除き、どなたでも傍聴できます。

会議の日程は、市政情報コーナー（総合庁舎1階）や、総合庁舎前掲示板でお知らせする他、市HPに掲載しています。

詳**市民活動課**☎25・9101

公民館施設を開放

開放日時等 下の表のとおり
他靴や用具は持参。催しなどのため開放できない場合あり
※17ページに催しを掲載。
詳**各公民館**

「市民参加の取組予定」を5月20日㈭から配布

意見提出手続や附属機関委員の公募など、今年度、市民参加を呼び掛ける予定の施策や、その方法・時期などをまとめた冊子を市政情報コーナー（総合庁舎1階）、各支所、東部まちづくりセンターで配布する他、市HPに掲載します。

詳**市民活動課**☎25・9101

ごみ処理・生活排水処理実施計画書を配布

今年度の、ごみ・し尿等の処理を実施するために必要な事業等を示す計画を定めました。

計画書は廃棄物政策課（総合庁舎8階）で配布する他、市HPに掲載しています。

詳**廃棄物政策課**☎25・6324

令和3年地価公示価格閲覧

国土交通省が公表した、令和3年1月1日を基準日とした全国の標準地の地価を、次の場所で閲覧できます。

所都市計画課（第二庁舎3階）、各図書館・支所・出張所、市HP、国土交通省HP

他各支所・出張所は市内分のみ

監査結果報告書（令和2年度No.3）を公表

詳**都市計画課**☎25・9704

市の財務に関する事務等を対象に、昨年12月1日～今年3月19日に実施した定期監査等の結果報告書を市政情報コーナー（総合庁舎1階）、市HPで閲覧できます。

令和2年度包括外部監査の結果

詳**監査事務局**☎25・5376

令和2年度包括外部監査の結果報告書が、3月末に包括外部監査人の中島幹雄さんから市に提出されました。今回の監査は、「基金に係る事務及び基金に関連する事業の執行について」のテーマで行われ、積立目標額の設定、運用収益の処理方法、基金廃止の際の情報共有、基金の使途に関する情報公表の充実について指摘や意見がありました。

報告書は市政情報コーナー（総合庁舎1階）、市HPで閲覧できます。

詳**監査事務局**☎25・5376

公民館名	内容	期間・時間
神楽公民館 神楽3の6☎61・6194	囲碁・将棋	毎週月曜日　9：00～12：00
	卓球	毎週日曜日　9：00～12：00
	木楽輪（きらりん）ロビーグランドピアノ	月・火曜日（毎月1回）　10：00～20：00 ※日程は問い合わせを
	木楽輪ロビー子育て支援の部屋	毎月第3火曜日　11：00～14：00
永山公民館 永山3の19☎48・1659	ミニバレー・ミニテニス	毎週月・木曜日　9：00～12：00 （月曜日の開放は10月まで）
	卓球	毎週水・土曜日　9：00～12：00
	バドミントン	毎週土曜日　9：00～12：00
	放課後自習室	毎週月曜日　13：00～17：00 ※日程は変更の場合あり
東旭川公民館 東旭川町上兵村☎36・1017	卓球	毎週土曜日　9：00～17：00
末広公民館 末広1の2☎53・4311	卓球	毎週火・金曜日　9：00～17：00 ※百寿大学の開催日等は開放中止。用具は持参
江丹別公民館 江丹別町中央☎73・2230	多目的ホール開放	毎週火・土曜日　13：00～17：00
東鷹栖公民館 東鷹栖4の3☎57・2622	卓球	毎週月・金曜日　13：00～17：00
	ゲートボール	11月～4月の木曜日　13：00～17：00
神居公民館 神居2の9☎61・2575	卓球	毎月第1・3日曜日　9：00～17：00 ※用具は持参
北星公民館 北門町8☎52・5545	多目的広場開放	毎週金～水曜日　9：00～17：00 毎週木曜日　13：00～17：00
	和室開放	第1・3月曜日　9：00～17：00
新旭川公民館 東3の7☎23・9299	講堂開放	毎週日・金曜日　9：00～17：00
	和室開放	毎週日・火曜日　9：00～17：00
愛宕公民館 豊岡7の9☎32・3422	放課後自習室	毎週火・水・金曜日　15：30～17：00
	囲碁・将棋	毎週火曜日　13：00～17：00
	卓球	毎週土曜日　9：00～17：00
東光公民館 東光10の3☎35・1708	囲碁	毎週日曜日　13：00～17：00
春光台公民館 春光台3の3☎53・5620	ミニテニス	毎週火曜日　13：00～17：00
	卓球	毎週土曜日　13：00～17：00
	囲碁	毎週土曜日　13：00～17：00
西神楽公民館 西神楽南2の3☎75・3112	卓球	毎週火曜日　13：00～17：00
	室内ウォーキング	毎週火曜日　9：00～12：00

空家等対策の推進に関する特別措置法による命令を実施

倒壊などの危険がある空家（永山6条2丁目81番2）の所有者に対し、4月30日までに、建物等を全て撤去するよう命令を出しました。

詳建築指導課☎25・8561

点字ブロックの上に障害物を置くのはやめましょう

視覚障害がある方を安全に誘導するために地面に敷設されている点字ブロックの上に、物を置いたり、自転車やバイクなどを止めたりすると、視覚障害がある方がぶつかって、けがをする危険があります。

また、信号を待つ際は、点字ブロックの上で立ち止まらないようにして、視覚障害がある方に配慮しましょう。

詳交通防犯課☎25・6215

歩行者に配慮した運転を

ハイブリッド車や自転車などは走行時の音が小さいため、特に視覚や聴覚に障害がある方は接近に気付かず、思わぬ事故につながることがあります。運転者は歩行者の動きに細心の注意を払って、走行してください。

詳交通防犯課☎25・6215

カラスの威嚇から身を守りましょう

6月～8月頃は、ひなが地面に近い位置で飛ぶ練習を始め、ひなと人の距離が近づくため、親鳥の威嚇行動が最も激しくなります。親鳥が威嚇を始めたら、巣やひなに近づいているサインです。静かにその場を離れましょう。やむを得ず、巣やひなの近くを通るときは、カラスに背を向けずに手を上げる、傘をさして歩くなど襲われないように注意してください。

カラスの威嚇行動

- 人に向かって大声で鳴く
- 飛んで後を付いてくる。さらに近づいたり、その場にとどまったり等していると、背後から後頭部を蹴ってくる

詳環境総務課☎25・5350

農薬使用の注意点

- 農薬の購入時や使用前に、ラベルに記載してある使用方法を確認し、正しく使用する
- 使用するときは、通学時間帯などを避け、無風または風が弱い日を選び、事前に近隣の方へ連絡する
- 定期的な散布を控え、病害虫の発生状況に応じて使用する

詳農業振興課☎25・7438、環境指導課☎25・6369

旭川市政における公正な職務の執行の確保等に関する条例の運用状況

昨年10月1日～今年3月31日の同条例の運用状況は次のとおりです。

□職員の法令遵守の状況

スピード違反　30km／h以上40km／h未満＝1件、50km／h以上＝1件

詳人事課☎25・9843

事業者向け

令和3年経済センサス‐活動調査

6月1日現在で、全国一斉に実施されます。調査員証を持った調査員が5月中に事業所に伺いますので、ご協力をお願いします。

対市内の全ての事業所・企業

詳総務部総務課☎25・5418

忘れずに事業所税の申告を

事業所税は、市内の事業所・事務所で事業を行う法人や個人に課税される税金です。

該当要件や税率、申告・納付期限等は市民税課（総合庁舎2階）に問い合わせるか、市HPで確認してください。確認後、市民税課に税額などを申告し、納付してください。

詳市民税課☎25・5758

市・道民税特別徴収の税額決定通知書を送付

5月中旬に、特別徴収税額決定通知書を送付します。給与支払報告書の提出後に、退職により特別徴収できなくなった従業員がいる場合は、異動届出書を

スタルヒン球場と旭川ドリームスタジアムをご利用ください

スタルヒン球場（花咲町2）と東光スポーツ公園内の旭川ドリームスタジアム（東光25の8）を、野球の試合で使用する場合に限り有料で一般開放します。スタルヒン球場は、照明の使用により、夜間も利用できます。

開放日　下の表のとおり

他拡声装置・ナイター照明等の使用は別途料金が必要。小・中学生、高校生の使用は減免あり

※詳細は公園緑地協会HPに掲載。

申申込受付日の①8：30から**公園緑地協会（花咲町3　☎52・1934）**、②9：00から**東光スポーツ公園武道館（東光24の7　☎31・3510）**で受付け

※電話受付不可。申込みは1団体につき1人。受付開始時点で複数の申込者がいる場合は、その場で抽選。

①スタルヒン球場の一般開放日

月	時間区分・料金		申込受付日
	●午前＝9：00～12：00・8,850円 ●午後＝13：00～17：00・11,800円 ●全日＝9：00～17：00・23,600円 ●夜間＝18：00～21：00・1時間当たり2,950円	夜間のみ（18：00～21：00）	
6月	——	1(火)～3(木)・14(月)	5／24(月)
7月	——	——	——
8月	16(月)	17(火)	7／20(火)
9月	——	28(火)・29(水)	8／12(木)
10月	4(月)・12(火)	5(火)・6(水)・13(水)・14(木)	9／16(木)

②旭川ドリームスタジアムの一般開放日

月	時間区分・料金	申込受付日
	●午前＝9：00～12：00・6,270円 ●午後＝13：00～17：00・8,360円 ●全日＝9：00～17：00・16,720円	
6月	8(火)・9(水)・22(火)	5／21(金)
7月	13(火)・14(水)・20(火)・21(水)	6／3(木)
8月	17(火)・18(水)・24(火)	7／5(月)
9月	22(水)・28(火)・29(水)	8／3(火)
10月	5(火)・6(水)・12(火)・13(水)	9／3(金)

提出してください。確定申告と市・道民税の申告期限の延長により、期限内の申告であっても当初の税額決定に申告内容が反映されない場合があります。この場合は、翌月以降で税額が変更となります。

なお、市では給与所得者の給与から、市・道民税を天引きする特別徴収を原則としており、給与支払報告書を普通徴収で提出した場合でも、普通徴収理由に該当しなければ、特別徴収とする場合があります。

詳市民税課☎25・5786

社会貢献推進企業の登録申請を受付け

物品購入・委託等の契約において、優先指名などの対象となる社会貢献推進企業の登録申請を受け付けます。

他詳細は市HPに掲載

詳契約課☎25・5736

小規模修繕契約の登録申請を受付け

市有施設などの小修繕の受注を希望する、小規模事業者の登録を受け付けます。

他詳細は市HPに掲載

詳契約課☎25・5736

建設工事等の入札参加資格追加審査の申請

対令和3・4年度に市（水道局を含む）が発注する建設工事等の入札参加希望者（既に同3・4年度の資格がある方でも、登録業種を追加する場合は申請が必要）

受付期限　来年3月15日㈫

受付方法　北海道市町村入札参加資格共同審査システムによる電子申請

他詳細は市HPに掲載

詳契約課☎25・9701

はかりの定期検査を受けましょう

計量法により、取引・証明用として使用している「はかり」は、検査を受けることが義務づけられています。

検査日	検査場所
6／8㈫ 9㈬	中央公民館（5の20）
6／10㈭	東部まちづくりセンター(豊岡3の3)
6／15㈫	東光公民館（東光10の3）
6／16㈬ 17㈭	第二庁舎1階
6／22㈫ 23㈬	神楽市民交流センター（神楽3の6）

時間　午前9時30分～午後3時

詳計量検査所☎20・0360

「あさひかわ食の健康づくり応援の店」の登録店を募集

対健康に関する情報の提供や、栄養成分を表示している市内の外食料理店（ほか）

他登録要件は市HPに掲載

詳保健指導課☎23・7816

農家の冬期野菜栽培を支援

内冬期に野菜を栽培するためのビニールハウスの強靭（きょうじん）化・多重構造化の費用の一部を補助

対市内の販売農家

補助額　対象経費の2分の1以内（上限5万円）

他詳細は市HPに掲載

申6月18日㈮までに**農業振興課☎25・7438**

国・道から

自動車税種別割の納期は5月31日㈪

道内の金融機関などで納めてください。コンビニ納税や、インターネットを利用したクレジット納税も可能です。納付書が届かない場合は、**札幌道税事務所（☎011・746・1190）**、納付の相談は、**上川総合振興局納税課（☎46・5100）**までご連絡ください。

不法無線局から暮らしを守ろう！

不法電波は、携帯電話やテレビ・ラジオに障害を与えるなど、日常生活に悪影響を及ぼすだけでなく、警察・消防・救急・防災・交通など、人命に関わる重要な無線通信を妨害します。

北海道総合通信局では、電波の使われ方を監視し、適正な電波環境の維持に努めています。電波に関する困りごとや相談は、お問い合わせください。

詳北海道総合通信局☎011・737・0099

人権擁護委員にご相談を

人権について、困りごと等があれば、お気軽に人権擁護委員にご相談ください。

4月から、大平祐大（さん）、奥山ゆみ子（さん）、浜田富枝（さん）が委員に委嘱されました。

詳旭川地方法務局人権擁護課☎38・1114

行政相談委員にご相談を

道路・生活・福祉など、行政機関の業務に関する苦情や困りごとなどの相談に応じます。

日毎月第2・4水曜日　午後1時30分～4時

所フィール旭川7階（1の8）

詳旭川行政相談センター☎38・3011

道営住宅の入居者募集

日5月26日㈬～28日㈮　午前9時～午後6時

所地場産業振興センター（神楽4の6）

募集団地　第2神楽岡ニュータウン団地（緑が丘東5の1）（ほか）

持ち物　印鑑

他新型コロナウイルスの感染状況により、日時の変更あり

詳アライ地所☎24・2200

職業訓練受講者を募集（7月開講）

内ものづくりを学び、就職を目指す

日7月1日㈭～12月24日㈮

対求職中の方

選考日　6月12日㈯

申5月14日㈮～6月8日㈫にハローワーク旭川☎51・0176（42＃）

所詳ポリテクセンター旭川（永山8の20　☎48・2327）

30・40・50・60・70歳の方と妊産婦の方を対象に、歯周病健診を実施しています。詳細は健康推進課☎25・6315

北海道教育大学附属旭川幼稚園「附幼で遊ぼう」

内 遊び体験、子育て相談ほか
日 6月9日㈬ 午前9時30分～11時
対 未就園児と保護者
定 30組
所申 6月2日㈬から同幼稚園（春光5の2 ☎54・3556）

警察署からのお知らせ

❑バイク事故を防止しましょう

雪解けに伴い、バイクの利用者が増えています。バイクは車の運転者から見えにくく、見えていても速度が遅いと錯覚される場合があります。自動車の運転者はこれらの特徴を知り、バイクの運転手は他の車両等から見えるように車間距離を長く保ち、前照灯を点灯するとともに、年齢や体力を考慮して、心にゆとりを持って運転しましょう。

❑「消費」で築く新しい日常

消費者庁が毎年5月に実施する「消費者月間」に合わせて、未公開株の取引や事業への投資などの悪質商法による被害を未然に防ぐための取組みを強化しています。新型コロナウイルスに便乗した詐欺なども増えているので、身に覚えのない商品や請求書が届いた場合は、送り主に連絡したり、お金を支払ったりせずに、最寄りの警察署にご相談ください。

問 旭川中央警察署 ☎25・0110

編・集・風・景

▼本誌6ページで紹介した布マスクの取材で、小学校の入学式にお邪魔してきました。式の中で、校長先生が「ありがとうと言った数ほど楽しい生活が送れます」とおっしゃっていて、どんなときも周りへの感謝を忘れない人でありたいなと思いました。（F）

▼私の小さな頃の夢は保育士さん。保育園に通っていたときの先生が優しくて大好きで、憧れていました。中学生の皆さん、自分の夢の実現に向けて、チャレンジしたいことがあれば、ぜひ「夢応援プロジェクト」に応募してみてください！（M）

▼今月号から広報誌の担当になりました。道外出身の私は、広報誌から旭川を学び、採用面接にも持参したことを思い出し、感慨深いです。今月号は動物園のページを担当しました。コロナが続く中、少しでも明るい気持ちになってもらえたらうれしいです。（K）

『こうほう旭川市民』は、毎月15日までに市内の全世帯に配布しています

編集　広報広聴課
☎25・5370
FAX25・6515

クイズに答えてプレゼントを当てよう！

【問題】「○」に入る言葉は何でしょう？

中学生の夢を応援！
○○○○○っ子
☆夢応援プロジェクト

ヒントは10ページ

●応募方法　はがきかファックス、電子メールに、解答・住所・氏名・年齢・性別・電話番号と広報誌を読んでの意見や感想、取り上げてほしいテーマなどを記入して、５月末日までに下記の応募先へ

●応募先　〒070－8525　広報広聴課「広報クイズ係」（住所不要）
FAX25・6515
kohoquiz@city.asahikawa.lg.jp

今月のプレゼント

抽選で5人にプレゼント

アサヒカワイイお菓子ボックス

お店のＰＲ

旭川の「カワイイ」を詰め込んだ「アサヒカワイイお菓子ボックス」を6／16㈬より数量限定で販売予定です。
※当選者には商品の引換券を送付。

デセール・ドゥ・コロコ
春光4の4
☎51・0565

旭川の名所をかわいらしくモチーフにしたクッキーとバウムクーヘンのセット

Instagram

お店や商品のＰＲにつながる！プレゼントの提供事業者を募集しています

プレゼント内容や、プレゼントの数・価格などは市HPをご覧ください

プレゼント提供のメリット

地域の魅力発信や産業振興のため、本誌『あさひばし』や市の広報番組等のプレゼント企画で当選者に提供する物品等を募集しています。商品やサービスなどをＰＲできる機会となりますので、ぜひお申し込みください。

【詳細】広報広聴課☎25・5370

お店や商品の情報を広く発信できる

プレゼント提供した場合、本誌『あさひばし』では、上記のように紹介しています。**市内全戸配布の本誌**や、**全道放送の広報番組「マイタウンあさひかわ」**などを通して、多くの方に知ってもらうことができます

集客が期待できる

プレゼントの提供方法は、市が当選者に引換券を郵送し、**本人が来店して商品などを受け取る仕組みです。**リピーターの確保につながる可能性があります

市民の広場

市民の皆さんから寄せられた情報を紹介します。市の主催ではありませんので、内容は直接問い合わせてください

★印は申込みが必要です

「市民の広場」に掲載を希望する方へ

原稿の提出　開催日や、申込期限が掲載月の20日以降のものを掲載します。掲載ルールを確認し、申込書を掲載希望月の前々月１日～末日に提出してください

※申込書と掲載ルールは、広報広聴課（総合庁舎４階）で配布。市HPにも掲載。

旭川ジュニア吹奏楽団 第45期生団員 【募集】

毎週火曜日17：30～19：30。知新小学校（８の13）。小学４～中学３年生、初心者可。入団費2,000円、月額2,000円。畑中☎090・7645・5690または同楽団HP★

子どもの人権教育CAP（キャップ）の大人向けワーク 【催し】

５／21㈮10：00～12：00。ときわ市民ホール。20人。無料。講師ＣＡＰあさひかわ　中島智子さん。ペアレントサポート☎090・9083・2817★

採用される履歴書、職務経歴書教室 【催し】

５／23㈰・30㈰10：00～12：00。ミドルシニアの方。各3,000円。参加者にプレゼントあり。マナビ　シゴト　未来研究所　岡澤（東光14の８　☎090・9752・7300）★

社会保険労務士による障害年金無料相談会 【催し】

５／29㈯10：00～15：00。おぴった。要予約。障害年金支援の会　皆川☎53・8115★

旭川東光道場で剣道を始めませんか 【募集】

毎週水・土曜日18：30～20：30。東栄小学校（東光４の６）ほか。中学生以下。月額2,000円。土曜日は体験も可能。同道場　佐々木☎090・9085・2890★

シャイニーハッピーマーケット 【催し】

ハンドメイドイベント。５／22㈯・23㈰９：30～16：00。コープさっぽろルミネ東光店（豊岡１の５）。グリンパルでも開催。ハンドメイドサークルシャイニー☎090・2071・9514

第10回　舟橋天寶（ふなはしてんぽう）展～書と絵のアート 【催し】

５／25㈫～30㈰10：00～17：00（初日は14：00から、最終日は16：00まで）。市民ギャラリー。無料。書創社　舟橋☎080・1894・8754

第６回　永山地区交通安全・健康推進学校 【催し】

北工学園モータースクールによる、交通安全についての講演。６／11㈮13：30～15：30。永山市民交流センター。永山地区交通安全協会　谷口☎47・0243

時短勤務の方も受講可 PC（パソコン）講座相談説明会 【催し】

リモートワークやweb（ウェブ）デザインを学べる無料の職業訓練説明会。５／19㈬・26㈬10：00から。条件を満たす方に給付金あり。ＰＣカレッジ旭川校（４の17　☎0120・17・1500）★

困りごとなんでも相談会！ 【催し】

５／22㈯13：30～16：00。中央公民館。無料。電話で要予約（非通知不可）。北海道社会福祉士会道北地区支部　平田☎090・6440・1974★

セイヨウオオマルハナバチ捕獲バスツアー 【催し】

５／29㈯９：00～12：00。美瑛町北西の丘展望公園。８：40に道の駅あさひかわ前に集合。45人。300円。雨天順延。大雪山マルハナバチ市民ネットワーク　福地☎090・1303・9141★

ふまねっとサポーター等養成講習会 【催し】

サポーター＝６／12㈯、インストラクター３級＝６／13㈰10：00から。ときわ市民ホール。時間・受講料は問い合わせを。５／25㈫までにふまねっとセンター旭川☎32・4590★

旭川市からのお知らせ

泊まろ！あさひかわ【旭川宿泊応援事業】

「あさっぴー割」

旭川市民限定商品再開！

期間 **６／30㈬まで**

７／１㈭チェックアウトまで

旭川市内にお住まいの方

6,600円（税込）以上の宿泊で１泊 **5,000円割引！**

※限定プランのみ適用。

旭川市内の宿泊施設のホスピタリティーと北海道のおいしい食で、くつろぎのホテルステイを楽しめるよう、特別に用意した割引宿泊商品です。ぜひご利用ください。

各宿泊施設では、万全な感染対策を行い、市民の皆さんのご利用をお待ちしています。ご利用の際は、マスク着用や人との適切な距離を確保するなどの基本行動の他、飲食時には「黙食」（食事は少人数・短時間等）に取り組むなど、感染防止行動の実践にご協力お願いします。

【詳細】観光課☎25・7168

※新型コロナウイルス感染症の状況により、販売を休止・中断する場合があります。

70周年 Anniversary
社会福祉協議会のマーク
令和3年5月
〈No.195〉

社協 あさひかわ

はじまりは あなたの笑顔から

このページは、赤い羽根共同募金の助成を受けています

共同募金運動期間
10月1日～12月31日

ご意見・ご質問を募集しています！「旭川市社会福祉協議会」まで

社会福祉法人 旭川市社会福祉協議会
http://www.asahikawa-shakyo.or.jp
【5条事務所】〒070-0035 旭川市5条通4丁目 旭川市ときわ市民ホール1階
TEL 23-0742 / FAX 23-0746 Eメール chiiki@north.hokkai.net
【神楽事務所】〒070-8003 旭川市神楽3条4丁目1-18 TEL 60-1755 / FAX 60-1790

社会福祉協議会とは？

社会福祉法第109条に、「地域福祉の推進を図ることを目的とした団体」として位置づけられています。旭川市社会福祉協議会は、昭和26年7月に設立されました。

1 社会福祉協議会は、地域住民の皆さんをはじめ、ボランティア、保健・医療・福祉等の関係者や行政機関との連携協働により「福祉豊かなまちづくり」を目指す、自主的な民間（社会福祉法人）の社会福祉団体です。

2 社会福祉協議会は、昭和26年に制定された社会福祉事業法（現：社会福祉法）に基づき、地域福祉推進の中核的な担い手としてすべての都道府県・市区町村に設置され、活動を展開しています。

3 社会福祉協議会の活動は、地域の皆さんからの住民会員会費や赤い羽根共同募金の助成金、市などの補助金等によって支えられています。

旭川市社会福祉協議会は、今年創設70周年を迎えます。基本理念を、「お互いさまの心が紡ぐ温かな絆で結ばれた笑顔あふれる地域社会づくり」と定め、事業に取り組んでいます。

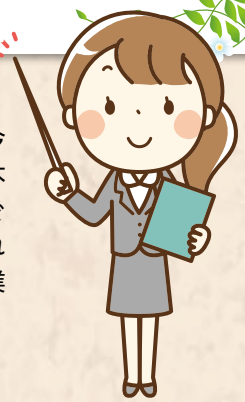

旭川市社会福祉協議会は、4月から組織が変わりました

企画総務課
- 法人運営
- 人事・経理
- 旭川市民生委員児童委員連絡協議会事務局
- 明るい福祉施設をつくる運営協議会事務局
- 福祉人材バンク
- いきいきセンター新旭川・永山・神楽

地域共生課
- 旭川市共同募金委員会
- 地区社会福祉協議会
- 生活支援体制整備
- ボランティアセンター
- ファミリーサポートセンター介護型
- 見守り配食サービス
- 福祉除雪サービス
- 認知症サポーター等養成
- 認知症高齢者見守り
- 中央地域包括支援センター

総合相談支援課
- 生活福祉資金貸付
- 母子家庭等就業・自立支援センター
- 旭川成年後見支援センター
- 自立サポートセンター

在宅サービス課
- 居宅障害福祉サービス
- 居宅介護福祉サービス
- すずかけ（地域福祉活動拠点）

地区社会福祉協議会

市内に53地区ある地区社会福祉協議会は、地域の実情に応じて「安心見守り事業」や「ふれあいサロン事業」などをはじめとした、住民同士の支えあいの活動を行っている福祉活動団体です。「私が暮らす地区では、どんな活動をしているのか知りたい！」という方は、お気軽に旭川市社会福祉協議会までお問い合わせください。

また、社協あさひかわでは、地区社会福祉協議会の活動内容や、活動者の思いなどを紹介する「地区社協ってなに？」を掲載する予定ですので、ぜひご覧ください。

地区社会福祉協議会の活動紹介

安心見守り活動

病気や障がい・高齢等で、日常生活に不安を抱えている方などを隣近所の住民同士で見守る活動です。活動を通して、不安や孤立感を解消し、互いに安心して暮らすことができる地域を築くことを目的としています。マスク着用など、感染予防対策を実施しながら活動を続けています。

末広地区社会福祉協議会　安心見守り事業の様子

愛宕地区社会福祉協議会　ふれあいサロン事業の様子

ふれあいサロン

「不安や孤立感を解消し閉じこもりを防ぐこと」を目的に、ふれあいや交流の場を設け、運動やレクリエーションなど様々な活動を通して、高齢者や障がいのある方、子どもと子育て中の保護者など身近な地域でのつながりづくりを支援しています。

その他の活動

地区社会福祉協議会では、安心見守り活動やふれあいサロンの他、地域の実情を踏まえ、除排雪、啓発・養成研修や敬老会事業、地区社協広報紙発行事業などを実施しています。

旭川市ボランティアセンター

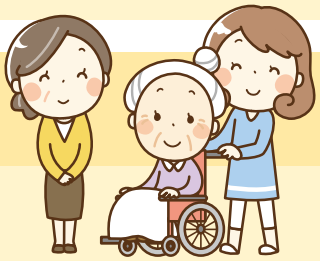

ボランティア活動のつながる・ひろがるをサポートします！

住み慣れた地域で誰もが安心して暮らすことができるまちを目指し、ボランティア活動の促進を行っています。

ボランティア活動者の自主性、自発性を尊重しつつ、誰でも、いつでも、気軽に活動に参加できるよう、活動情報の発信やボランティア養成研修の開催などを行っていますので、興味がある方は、お気軽にお問い合わせください。

お問合せ先
〒070-0035
旭川市５条通４丁目ときわ市民ホール内
旭川市ボランティアセンター
TEL 21-5550
FAX 23-0746
Eメール volunteer@north.hokkai.net

図書カードをプレゼント!!

「社協あさひかわ」に関するご意見やご感想をお聞かせください。ご意見・ご感想をお寄せいただいた方の中から抽選で、3人の方に1,000円分の図書カードをプレゼントします。なお、当選者の発表は発送をもってかえさせていただきます。

【応募方法】はがき・FAX・Eメールにて
【必要事項】①ご意見・ご感想 ②住所 ③氏名 ④年齢 ⑤電話番号
【応募締切】令和3年5月31日㈪まで（当日消印有効）
【応 募 先】旭川市社会福祉協議会の5条事務所（右ページ参照）まで
※ご意見・ご感想で得た個人情報は、プレゼントの抽選及び発送以外に使用しません。

皆さんの声をまちづくりに「市長への手紙」集約結果

皆さんと市政とを結ぶ「市長への手紙」には、毎年多くのご意見やアイデアが寄せられています。今回は、昨年度寄せられた手紙の中から、５つの意見と回答を紹介します。

※紹介する意見と回答は、誌面の都合により、文章の要約や現状に合わせた語句の修正をしています。

意見1　常磐公園の花の種類を増やしてほしいです。

回答　常磐公園では、指定管理者がガーデンボランティアの協力を得ながら、シンボル花壇を設置しています。市内の様々な団体からアジサイなどの花木の寄附を受け、植栽することもあります。費用や管理などの課題はありますが、多くの皆さんに親しんでもらえるよう、指定管理者と協力して花壇の充実に取り組んでいきます。

意見2　旭山動物園への寄附を、Face book（フェイスブック）から簡単にできるよう検討してほしいです。

回答　旭山動物園への寄附の案内は、同園ホームページの他、寄附ポータルサイト「さとふる」「ふるさとチョイス」「ふるぽ」で行っています。Face book 等、新たな方法は今後研究します。

意見3　図書館の本を紫外線と送風で消毒できる機械を導入すると、新型コロナウイルスの感染対策になると思います。

回答　各図書館では感染防止のため、消毒液の設置や職員のマスク着用、飛沫（ひまつ）拡散防止の仕切りやビニールカーテンを設置するなど、様々な対策をしています。安心して図書資料を借りていただくため、昨年10月末に中央図書館と各地区図書館に本の消毒機を設置しました。

意見4　平成大橋の４車線化は、いつになりますか。

回答　平成大橋は来年３月末までに４車線化する予定ですが、国の交付金を活用して整備を行うため、変更となる場合があります。

意見5　高齢者バス料金助成を利用しています。寿バスカード・運賃・整理券を同時に持つのが大変です。

回答　寿バスカードを利用する方の自己負担分以外の料金は、バス会社と旭川市で負担しています。市からバス会社へ差額分を支払うために、整理券による正規の料金計算が必要ですので、ご理解ください。なお、今年６月末までの自己負担分は無料です。

貴重なご意見ありがとうございました

令和２年度　集約結果

意見総数は750通・1,019項目です。
主な分野別の項目数は、下のグラフのとおりです。

※グラフの百分率は四捨五入しているため、合計が100.0%にならない場合があります。

●意見の主な分野項目数

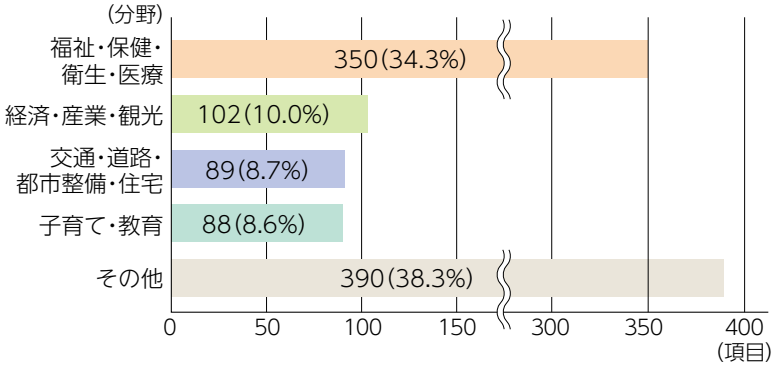

※集約結果と「市民の声　提言・回答集」を、総合庁舎・第二庁舎・第三庁舎案内、各支所などで配布している他、市HPに掲載しています。

左のページを切ってお使いください

ご意見をお寄せください

まちづくりに関する意見やアイデアをお寄せください。市長が読んで内容を検討し、できることから市政に反映させていきます。意見は、郵送やファックス、市HPで受け付けています。

【詳細】広報広聴課☎25・9100、FAX25・6515

市長への手紙

料金受取人払郵便
旭川中央局承認
553
差出有効期間
令和４年３月
31日まで

（受取人）

旭川市６条通９丁目
旭川市役所

旭川市長　西　川　将　人　行

0708769

折り線

「市長への手紙」について

- お寄せいただいたご意見は、個人が特定できないように編集した上で、**広報誌や市のホームページで紹介する場合があります。**
- 意見への回答を希望される場合でも、**内容（※）によっては回答できないことがあります。**

※「公序良俗に反するもの」「特定の個人や団体をひぼう・中傷するもの」「営利を目的としていることが明らかなもの」など。

- **【意見記入欄】**に書ききれない場合は、別の紙に記入して同封してください。
- ファックス（25−6515）の場合は、**【意見記入欄】**の面だけを送ってください。
- パソコンやスマートフォンなどからは、まちづくり電子提案箱（市のホームページ、または右の２次元コード）をご利用ください。

〈問い合わせ先〉　広報広聴課☎25−9100

折り線

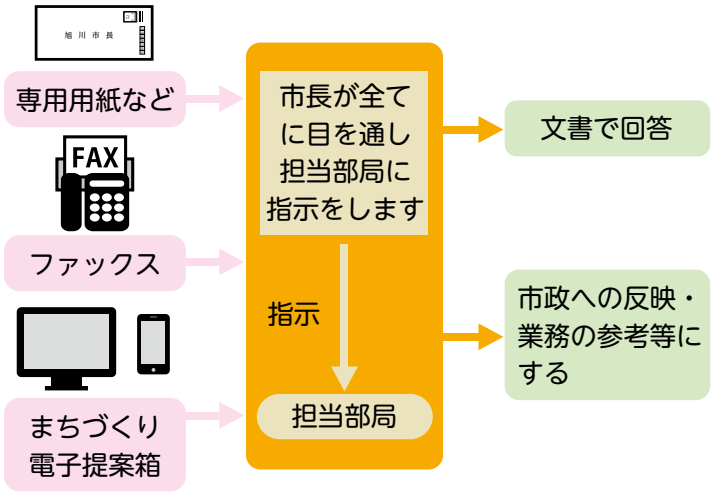

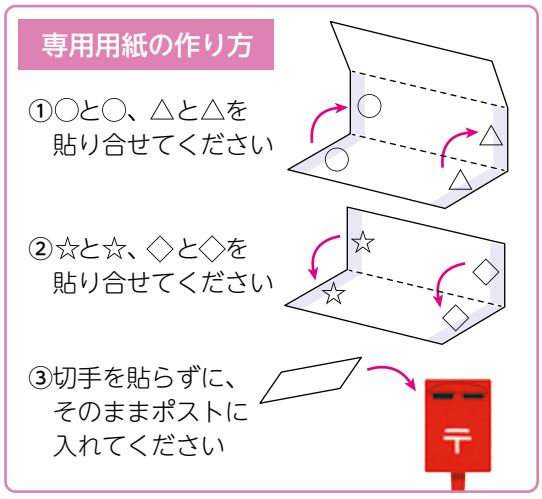

この用紙の差出有効期間は 令和４年３月31日 までです

切り取り

【意見記入欄】（まちづくりへのアイデアなどをお寄せください）

折り線

◆意見への回答について、希望の有無を選んで「 ✔ 」を付けてください。

意見への回答	□ 希望する　□ 希望しない

◆回答を希望される方は、太枠の中を必ず記入してください。

差出人	住　所	〒　　ー		
		アパート名など		
	氏　名			
	電話番号		年　齢	

※広報広聴課使用欄

※回答を希望される場合でも、意見の内容によっては回答できないことがあります。

切り取り