

こうほう旭川市民

あさひばし

令和6年5月15日発行

2024

5

May

No.977

| 特集 |

ASAHIKAWA DESIGN WEEK 2024



今津市長がゆく!



3/19 旭川市立大学・短期大学部・大学院卒業証書・学位記授与式



旭川市立大学が公立大学となって初めての卒業生。皆様が各業界の第一線で大いに活躍されますことを祈念申し上げます。

3/22 ヴォレアス北海道シーズン報告



V1リーグに昇格後初のシーズン。最後まで諦めず戦う姿に胸が熱くなりました。更なる躍進へ向け頑張れ / ヴォレアス北海道 /

3/25 全国高等学校スキー大会優勝の今村 心温さんを表彰



全国高等学校スキー大会男子ジャイアントスラロームにおいて優勝した今村心温さん(大会時/旭川明成高校3年生)へ「栄誉をたたえて※」を贈呈。 ※栄誉をたたえて…スポーツ、文化などの分野において輝かしい活躍をし、市民に深い感動と明るい希望を与えた方を表彰し、その栄誉をたたえる制度

3/25 令和6年第1回定例会 閉会



令和6年度予算や条例等について議決をいただきました。旭川の新時代創造に向け各種取り組みを全力で進めてまいります。

3/28 北海道新幹線旭川延伸に向けての勉強会



九州経済調査協会から講師をお招きし、九州新幹線開業における経済やまちづくりへの影響について講演いただきました。

4/1 令和6年度新規採用職員辞令交付式



今年は41名の新規採用職員が入庁。日本一のまちを目指し共に頑張りましょう!

4/7 自衛官候補生課程教育入隊式



国民の安心安全な暮らしを守る自衛官へと成長されますことを心からご期待申し上げます。

4/8 新入学児童に対する交通安全呼びかけ運動



新富小学校にて新入学児童に交通安全を呼びかけ。皆さん気を付けてくださいね!

4/10 全国雪寒都市対策協議会第57回総会



北海道、東北、北陸の雪寒都市32市で構成する協議会総会へ参加。一丸となって雪寒地帯対策の充実に向けて国への提言を行ってまいります。

ASAHIKAWA DESIGN WEEK 2024	4
一般廃棄物最終処分場を整備します	6
令和6年能登半島地震 対応報告	7
クローズアップ	8
子育て・教育情報	10
動物園からの手紙と催し	13
福祉・健康情報	14
学び・文化情報	16
お知らせ	18

令和に委嘱した大使を紹介

旭川観光大使

わたしも

旭川市

File No. 11

ドラッグ創業者・グループマネージングディレクター **作野善教**さん

豪州市場で「北海道パウダーベルト」のPRを推進。委嘱式では「旭川の素晴らしい観光資源を外国人の価値観で共感できるようにシンプルに伝えることが大事」と語り、観光客誘致に関する助言や旭川のPRに取り組む

あなたの暮らしの中にある“デザイン”を見つけてみませんか。

北海道らしいさわやかな季節の6月に「あさひかわデザインウィーク2024」を開催します。家具・クラフトをはじめ、建築や機械金属、食や観光など、ものづくりのまちならではのデザインイベントです。今年は「Life with.」をテーマに、より多くのモノ・コトとのコラボレーションを楽しめるイベントを企画しています。

[主催] あさひかわデザインウィーク実行委員会 ☎74・3355



あさいち 2024

気持ちの良い季節と自然の中で楽しむ、作り手のこだわりが詰まった新鮮でおいしい朝ごはん。そんな「朝のあさひかわ」を体験できるマルシェ「あさいち」を開催。あさひかわ北彩都ガーデン初の「食」をテーマとしたイベントです。豊かな自然の中で朝の気持ち良い時間と旭川の食をご堪能ください

[とき] 6/15(土)・16(日) 7:00~12:00
[ところ] あさひかわ北彩都ガーデン (宮前2の1)

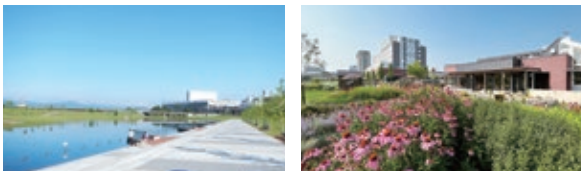

※当日は、ガーデンセンター駐車場をご利用できません。公共交通機関をご利用ください。



Meet up Furniture Asahikawa 2024

家具に出会う。産地で、会う。

雄大な自然、綿々と受け継がれる技術力、そして国際的に評価されるデザインを強みに、日本五大家具産地の一つに数えられる「家具の聖地・旭川」。3年に1度の国際家具デザインコンペティション旭川2024の入賞・入選作品の特別展示など、産地としての総合インフラをフル活用した「ものづくりの現場」を舞台に、今年も産地展を開催します

[とき] 6/19(水)~23(日)
[ところ] 旭川デザインセンター (永山2の10)、旭川市・東川町・東神楽町・当麻町の各メーカー、工房、ショップ ほか
[主催] 旭川家具工業協同組合



北彩都あさひかわの30年 —「川からのまちづくり」展

「北彩都あさひかわ」が整備されて、今年でちょうど10年。展覧会では、「北彩都あさひかわ」事業がたどったプロセスを紹介する、模型やパネルを展示します

[とき] 5/28(火)~6/30(日) (月曜日休館)
10:30~18:30 (入館は18:15まで)
[ところ] 彫刻美術館ステーションギャラリー (旭川駅東側)
[主催] 日本建築家協会 北海道支部旭川地区会、彫刻美術館



このほか、 あさひかわ地域でデザインイベントが多数開催！

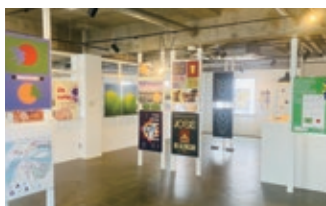

デザイン展示



ワークショップ



アクティビティ



セミナー・交流会

イベントの詳細は、
ADW☒で随時更新します



ASAHIKAWA DESIGN WEEK 2024

[と き] 6/15(土)~23(日)

[と ころ] 旭川デザインセンター（永山2の10）、平和通買物公園、市内・近隣町の各所（ギャラリー・工場・工房ほか）

ADW基調講演

ユネスコデザイン都市「あさひかわ」は、「デザインの森」の理念で幸せに満ちた魅力的で持続可能な地域社会を目指し、人と自然の共生をテーマに活動しています。今年のデザインウィークには、生物学者でベストセラー著者の福岡伸一さんをお招きし、自然の不思議さが創造力の源となる生命の本質についてお話しいたします

[と き] 6/18(火) 18:00~20:00

[と ころ] 公会堂（常磐公園）

[講 師] 福岡伸一さん [定 員] 700人

申込みは
こちらから

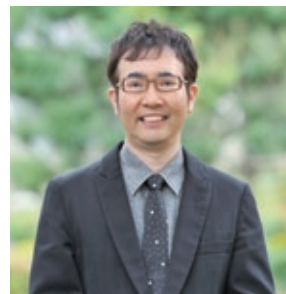

福岡伸一 Shin-Ichi Fukuoka

生物学者。1959年東京生まれ。京都大学卒。米国ハーバード大学医学部博士研究員、京都大学助教授などを経て青山学院大学教授・米国ロックフェラー大学客員教授。88万部を超えるベストセラーとなった『生物と無生物のあいだ』など、“生命とは何か”を動的平衡論から問い直した著作を数多く発表。

まちなかキャンパス2024

市内の高校生・高専生・大学生などが、子供たちと触れ合いながらSDGsやデザインの考えを伝えるイベントです。「学ぶ」「遊ぶ」「触れる」をテーマに、買物公園を自由に歩き回って楽しみましょう

[と き] 6/22(土)・23(日) 10:00~16:00

[と ころ] 平和通買物公園

[主 催] まちなかキャンパス実行委員会



この事業はサマージャンポ宝くじの収益金を活用して実施しています。



ADWものづくりツアー

家具や食、機械・金属などの様々な製造業、林業、農業の現場、文化・芸術に、見て・触れて・知るツアーです。工場見学やものづくり体験を通して、旭川のおもしろさを知ることができます

[と き] 6/20(木)~22(土)

9:00~17:00 (予定)

[と ころ] 市内・近隣町のものづくり企業などを巡る7コース

[参加費] 3,000円/
5,000円
(予定)

※コースによって参加費が異なります。

※申込等の詳細は、公式HPで随時更新。





一般廃棄物最終処分場を整備します



一般廃棄物最終処分場は、家庭から出される燃やせないごみや粗大ごみなどの埋立処分を行う、私たちが衛生的な生活を送る上でなくてはならない施設です。

現在の処分場（江丹別町芳野）は、令和12年3月に埋立期限を迎えることから、市では次期処分場の整備に向けた検討に取り組んでいます。今回は、処分場の整備方針、埋立容量や処分場の形式など、基本的な整備の方向性を整理した基本計画を策定しましたのでお知らせします。

【詳細】清掃施設整備課 25・9751



施設概要	
埋立期間	15年間 (令和12年4月～27年3月)
埋立対象物	燃やせないごみ、粗大ごみ、 焼却灰、不燃残さ等
事業面積	約17.4ha <small>埋立地に屋根を架けない形式</small>
埋立容量	571,000m ³
施設形式	オープン型処分場
放流形式	下水道放流

- 整備の視点**
- ①安全で強靱な施設
 - ②経済性に優れ環境に配慮した施設
 - ③環境学習機能を備えた市民に開かれた施設
 - ④ゼロカーボンシティ旭川の実現に貢献する施設

- 次期処分場の特徴**
- 施設のコンパクト化
 - 処理水を下水道に放流
 - 市街地からの距離を短縮
- ▶ **建設費、維持管理費用が減ります**
- ▶ **自己搬入しやすくなります**

計画の詳細はこちら

ごみの減量・資源化にご協力ください！

本市のごみ総排出量は約107,000t(令和5年度実績)です。令和9年度までに100,000t以下にすることを目標としており、市民1人当たり、1日に約60g(500mlペットボトル容器2本分)の削減が必要です。次期処分場の埋立てを計画どおりに行うためにも、ごみの減量・資源化にご協力をお願いします。

【詳細】廃棄物政策課 25・6324

① きちんと分別して、ごみステーションに出しましょう！

家庭から出される「燃やせるごみ」「燃やせないごみ」に混入している資源物は年間約9,000tあり、適正に分別されることにより資源化することができます。

家庭ごみ分別の手引き

紙など

缶など

② 食品ロスを減らしましょう！

市HPでは、ご家庭でできる取組み、イベントや調理動画などを紹介しています。詳細は市HPをご覧ください。

食品ロス削減ポータルサイト

令和6年能登半島地震 市の対応報告



令和6年1月1日に発生した令和6年能登半島地震により、今もなお多くの人たちが不自由な生活を余儀なくされています。市では、被災地への支援として以下の取組みを行っています。対応状況については随時市HPでお知らせします。 【詳細】防災課 25・9840



職員派遣

応急給水業務

派遣期間 1/10(水)～18(木)、13(土)～22(月)



水道局職員4人を派遣しました

被災者の健康管理業務

派遣期間 2/4(日)～10(土)、8(木)～14(水)

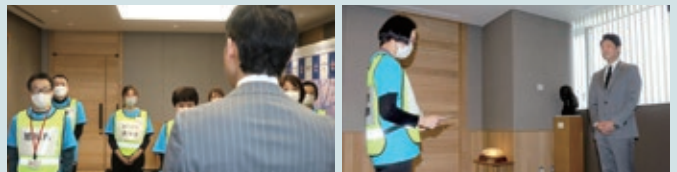

保健師などの職員7人を派遣しました

医療支援業務

派遣期間 2/11(日)～17(土)、22(木)～28(水)



医師2人、看護師3人、薬剤師1人、事務職員2人を派遣しました

災害廃棄物対策業務

派遣期間 3/2(土)～7(木)

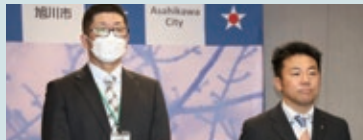

環境部職員2人を派遣しました

食料備蓄管理業務

派遣期間 3/8(金)～17(日)



防災安全部職員1人を派遣しました

義援金

1/17(水)に日本赤十字社を通じて市から100万円の支援を行いました

義援物資

2/1(木)に野菜ジュース1,000本をいしかわ総合スポーツセンター（1.5次避難所）へ、2/2(金)にアルファ化米2,000食を石川県産業展示館4号館へ発送しました

日本赤十字社旭川市地区としての取組み

被災された方々の生活を支援するため、義援金の受け付けを行っています。皆様のご協力をお願いします。お預かりした義援金は日本赤十字社を通じ被災地にお届けします



荒井建設(株)様
1,525,500円



(株)高組様
1,000,000円



旭川機械金属工業振興会様、
旭川鐵工組合様、旭川溶接協会様、
旭川鉄工青年会様 1,827,000円

100万円以上ご協力いただいた法人・団体を掲載しています（4/19時点）

受付方法

12/27(金)

までに、日本赤十字社旭川市地区（総合庁舎5階 福祉保険課内）※総合案内・各支所窓口にも募金箱を設置。義援金の詳細は日本赤十字社HPに掲載。

旭川市地区の義援金受付額
9,710,282円（4/19現在）

【詳細】福祉保険課 25・6425



Close up

02 旭川ミュージック ウィーク2024

旭川の街にステキな音色を響かせる

期間中、様々なジャンルの音楽に親しむことができます。



主な日程

6/9(日)	ストリートライブ (駅北広場・買物公園) 旭川合唱祭 (市民文化会館)
6/14(金)	Friday Night Live (旭川はれて屋台村)
6/15(土)	Saturday Station Live (旭川駅)
6/16(日)	Sunday Station Live (旭川駅)

【詳細】旭川観光コンベンション協会☎23・0090、
文化振興課☎25・7558

Close up

01 第92回 北海道音楽大行進

吹奏楽、マーチングバンドの歴史ある祭典

幼児や小・中学生、高校生、一般の団体等が演奏を披露します。行進終了後は、買物公園などでアフターコンサートを開催します。



開催日 6/8(土)

出発時間・場所

- 幼児=12:20・南消防署(7の10)前
- 小学生以上=13:00・ロータリー(8の7)前

【その他】周辺道路の交通規制あり

※記念バッジを1個700円で販売。
販売場所は問い合わせを。



【詳細】旭川観光コンベンション協会☎23・0090、
文化振興課☎25・7558

Close up

04 繁殖期のカラスの威嚇、 攻撃に注意！

カラスの繁殖期について

3月中旬から7月上旬頃まで、カラスが巣を作り、子育てをします。この時期に巣に近づくと、親鳥が卵やひなを守るうとするため、威嚇や攻撃をされることがあります。カラスから威嚇や攻撃をされる時は、頭を守りながらその場を離れましょう。

身を守る手段(例)

- ・鳴き声に注意し近づかない
- ・巣を見つけたときは移動ルートを変える
- ・傘(日傘)をさす
- ・近くを歩くときは手を上げる



【その他】カラスの威嚇・攻撃を防ぐためには、巣を撤去するのも有効です。なお、カラスの巣の撤去は、営巣された場所の土地所有者または管理者が行ってください。



【詳細】環境総務課☎25・5350

Close up

03 粗大ごみ、^{せんていし}剪定枝・落ち葉 戸別収集のオンライン 受付が始まります！

オンラインでいつでも申し込みが可能に

6/3(月)から、粗大ごみ、剪定枝・落ち葉(10・11月限定)収集のオンライン受付が始まります。下記の二次元コードを読み込み、画面の指示に従って入力することで、24時間、365日申し込みができます。詳しくは市HPでご確認ください。

■粗大ごみ
オンライン
申請フォーム



■剪定枝・落ち葉
戸別収集
申込フォーム



【詳細】クリーンセンター☎36・2213

Close up

05 旭川市新人奨励賞の受賞者が決定 (令和5年度)

輝かしい実績を積み重ね、今後の更なる活躍に期待

この賞は、文化・スポーツ・科学・技術などの各分野で著しい実績を上げ、将来の活躍が期待される若者に贈るものです。

【スポーツ】バレーボール



かさい りり
笠井季璃さん

第76回全日本バレーボール高等学校選手権大会では、チームを4位に導く活躍をしたほか、第18回世界U19女子バレーボール選手権大会では女子日本代表として活躍。

【スポーツ】バレーボール



まつい はるき
松井陽輝さん

恵まれた身体能力を見込まれ、第18回世界U19男子バレーボール選手権大会において男子日本代表として活躍。

【詳細】秘書課☎25・5306

Close up

06 常磐公園のタコ滑り台が新しくなります

新たな遊具にリニューアル予定

常磐公園に設置されているタコ滑り台は、昭和40年代に設置されました。老朽化が進行し、ひび割れや破損が見受けられることから、今後、新たな遊具に更新することを予定しています。

新しい遊具について

新しく設置する遊具は、令和4年度に近隣の小学校や保育園等の子供たちの意見を参考に整備案を作成し、市の附属機関「旭川市緑の審議会」での議論や、市HPでの意見募集等の手続きを経て決定しました。

更新スケジュール

- ①令和6年9月上旬：既存のタコ滑り台の撤去
- ②令和6年12月下旬：工事完了
- ③令和7年5月頃：新しい遊具の供用開始

【詳細】公園みどり課☎25・9705

新たな遊具のイメージ



長い間親しまれてきた既存のタコ滑り台は今年の夏に撤去となります。これまでの思い出と共に、この遊具での遊びを最後までお楽しみください



子育て・教育

ママ・パパ・コドモの情報ひろば



こどもーるでは、子供連れでも安心してお出かけができる場所を、多数紹介しています。ぜひご利用ください。



子供・子育て・発達・育児に関する相談

就学児 TEL26・5501

未就学児 TEL26・2395

ひとり親家庭などの相談

TEL25・9107

開設日時は窓口によって異なります

こどもせんよう
子供専用
でんわそうだん
電話相談

子どもホットライン(無料)
TEL0120・528506

平日 8:45~17:15 (月・木曜日は20:00まで)



いじめ・
不登校に関する
相談・通報

子どもSOS電話相談(無料)
TEL0120・126・744

平日 8:45~17:15 (祝日・年末年始を除く)

あさひかわっ子☆ 夢応援 プロジェクト



将来の夢をかなえるために
「今、チャレンジしたいこと」を募集します。

選考された5人には、夢をかなえるために必要な研修支援と費用の助成を行います。

- 1次選考 = 6月上旬に書類選考で5人を選出
- 2次選考 = 7/20(土)にプレゼンテーションを行い、大賞1件、奨励賞4件を決定
- 研修実施 = 2次選考会終了後~来年1月
- 対 市内在住の中学生 (昨年度の応募者も可)
- 他 応募は1人1点。応募用紙1枚に「将来の夢」と「今、チャレンジしたいこと」を具体的に記入してください (応募用紙は市HPからダウンロード可)

助成額

- 大賞=50万円 ● 奨励賞=1件につき5万円
- ※助成金は現金給付ではなく、研修費用を助成します。

申 5/31(金)までに子育て支援課TEL25・9847



無料法律相談会

内 養育費や、各種債務の返済等に関する相談を弁護士が受付け

日 5/27(月)13:30~15:30 (1人30分)

所 ときわ市民ホール (5の4)

対 ひとり親家庭の父親・母親 (離婚前の方を含む)

定 4人 他 託児あり (要申込)

申 母子家庭等就業・自立支援センターTEL21・7181



チャレンジデー「けん玉・なわとび検定」

日 6/1(土)10:00~11:30

対 小学生以上 (縄跳びは幼児も可)

所 詳 東光児童センター (東光5の2 TEL32・1473)

おもしろ工作・実験タイム

日 6月の土・日曜日の9:30~11:00、12:30~15:00 (変更の場合あり。詳細は同園HPに掲載)

対 幼児と保護者、小学生

所 詳 カムイの杜公園 (神居町富沢 TEL63・4045)



離乳食教室

内 栄養士の講話、調理の実演、試食

日 対 ● 後期 6/11(火) = 8か月~1歳児の保護者

● 前期 6/20(木) = 4~7か月児の保護者

いずれも13:30~14:30

所 調理実習室 (第二庁舎6階)

定 各24人 料 100円

申 右の申込フォームまたは健康推進課TEL23・7816



お忘れの手続きはありますか?

● 児童扶養手当の支給額を変更

4月分から次のとおり変更します。3月分までは改正前の額で支給します。

改正後の支給額 ● 第1子 = 全部支給45,500円、一部支給 (10円刻み) 45,490円~10,740円

● 第2子加算額 = 全部支給10,750円、一部支給 (10円刻み) 10,740円~5,380円

● 第3子以降加算額 = 全部支給6,450円、一部支給 (10円刻み) 6,440円~3,230円

詳 子育て助成課TEL25・6446

催し

いっしょにあそぼうねサタデー

日 5/18(土)11:15~11:30

対 未就学児と保護者 (兄弟姉妹の小学生も可)

所 申 永山児童センター (永山3の19 TEL47・8008)

あそびのひろば

日 5/25(土)14:00~15:00 対 小学生以上

所 申 永山児童センター (永山3の19 TEL47・8008)

こども縄跳び教室

内 縄跳びの基本を学ぶ

日 6/1(土)・8(土)のいずれか1日9:30~10:30

対 小学1・2年生 (保護者同伴) 定 各16人

料 300円 講 旭川T A Gスポーツクラブ指導員 大浦厚子さんほか

所 申 5/20(月)から 忠和公園体育館 (神居町忠和 TEL69・2345)

内容 日時 会場 対象 定員 料金 講師 その他 申込 詳細 ホームページ がない場合は料金・申込不要（入館料が必要な場合あり）。抽選の記載がなければ先着順。に開始日の記載がないものは、既に受け付けを開始しています

国際交流デイキャンプ

内世界の料理を作って交流
日6/16(日)11:00~14:00 所春光台公園（字近文6線3号） 対高校生・大学生・専門学校生・留学生
定15人 申6/5(水)までにASOBIBA（宮下通14）
25・3211

水泳教室

内水に顔を付けたり潜ったりしながら水に慣れるほか
日6/22(土)10:00~11:30 所常磐プール（常磐公園）
対4歳~未就学児 定15人 料500円
申5/13(月)~6/20(木)に公園緑地協会52・1934

ホテルの幼虫観察学習とせせらぎへの放流

日6/8(土)10:00~11:30
所西神楽パークセンター（西神楽南1の1）
対市内在住の幼児~小学生と保護者
定16人
申5/21(火)からカムイの杜公園63・4045

体験学習教室

内草木染め「色の変化を楽しもう」
日6/9(日)10:00~12:00 対小学生と保護者
定8組 料1組700円
申5/28(火)からカムイの杜公園（神居町富沢63・4045）

地域子育て支援センター・子育てサロン

未就学児や保護者対象のイベント・サロンを各地域で開催しています

によきによき 豊岡3の3 38・6816

赤ちゃんルーム（全3回）
内日①0歳児のおもちゃ=6/3(月)10:00~11:15 ②初めての絵本=6/10(月)10:00~11:15 ③先輩先生の知恵袋=6/17(月)10:00~11:15 対6か月児~1歳未満児と保護者 定各10組 申5/20(月)9:00から

ねむのき 宮下通14 090・8271・8899

お楽しみ講座「親子でいちご狩りを楽しもう！」
日6/5(水)10:30~11:30 所菜ん野花ん家ふあーむ（東旭川町日ノ出） 対乳幼児と保護者 定15組
料入園料 他現地集合・解散 申5/21(火)からの10:00~15:30にねむのきにて。電話受付不可

ぱれっと 神楽3の6 63・6201

育児講座「手づくりおもちゃを作ろう！」
日6/17(月)10:30~11:30 対0歳児と保護者 定8組 申6/3(月)から

ちゅうりっぷ 北門町8 52・0765

カモンベビー「ママと赤ちゃんに負担がかからない正しい抱っこ紐の使い方を学ぼう！」
日6/24(月)13:30~14:30 対0歳児と保護者 定8組 申6/3(月)から

こまどりつ~ながれ 末広2の13 070・5049・4523

人形劇鑑賞「人形劇団キノッピー」
日6/12(水)10:00から 対乳幼児と保護者 定15組 申5/22(水)からの火~木曜日の9:30~12:00、13:00~15:30

おひさま 春光2の8 51・0637

おでかけサロン
内参加者同士の交流や、トンネル・ボールプール遊び
日6/4(火)9:30~11:30
所未広公民館（末広1の2）
対乳幼児と保護者

ほっとほたる 永山町5 46・4749

いきいき子育て講座
「ベビーマッサージ（0歳児）」
日6/12(水)10:00~11:30 対0歳児と保護者 定10組 申5/30(木)からの14:00~16:00

こもれび もりもりパーク内 56・0763

遊びの広場「親子で手形アート」
日6/17(月)11:00~11:30
対乳幼児と保護者 定20組

いずみ 神居9の4 62・8986

お父さん+ファミリーサロン
「お父さんと家族で塩田先生と自然散策しよう！」
日6/8(土)10:00~11:30
対乳幼児と男性保護者 定6組 申5/17(金)10:00から

ぴよんぴよん 旭神町 66・2332

一緒に遊ぼう「七夕の会（七夕制作ほか）」
日6/27(木)10:00~11:30
対1~5歳児と保護者 定16組 申6/12(水)9:00から

子育てサロン

内遊びや絵本の読み聞かせ、親子の交流、情報交換など 日所①6/5(水)=子ども総合相談センター ②6/6(木)=東鷹栖公民館 ③6/6(木)=啓明地区センター ④6/7(金)=東旭川公民館 ⑤6/11(火)=神居公民館 ⑥6/14(金)=神楽公民館 ⑦6/18(火)=永山3区会館 ⑧6/19(水)=中央公民館 ⑨6/20(木)=永山公民館 ⑩6/20(木)=地域交流拠点すずかけ（神楽岡10の5） ⑪6/22(土)=新旭川公民館 ⑫6/24(月)=春光台公民館 ⑬6/25(火)=愛宕公民館 ⑭6/28(金)=西御料地会館 いずれも10:00~12:00（⑨は10:00~11:15、⑥⑬⑭は10:00~11:30） 対乳幼児と保護者 他⑨要申込 申⑨5/28(火)から同館48・1659 詳旭川NPOサポートセンター74・4180

健康

令和6年4月から五種混合ワクチン、小児の肺炎球菌15価ワクチンが定期予防接種に加わりました

ワクチン名	対象者	標準的な接種方法
五種混合	生後2か月から生後90か月に至るまでの間にある者	(初回接種3回) 生後2か月から生後7か月に至るまでの間に接種を開始し、20日から56日までの間隔をおいて3回行う (追加接種1回) 初回接種3回終了後6か月から18か月までの間隔をおいて1回行う
肺炎球菌15価	生後2か月から生後60か月に至るまでの間にある者	(初回接種3回) 生後2か月から生後7か月に至るまでの間に接種を開始し、生後12か月までに27日以上の間隔をおいて3回行う (追加接種1回) 生後12か月から生後15か月に至るまでの間に、初回接種3回終了後60日以上の間隔をおいて、1回行う

所 こどもの定期接種実施医療機関

詳 保健予防課 25・6237

その他

平和都市宣言絵画・ポスターコンクール作品募集

内 対 平和をテーマにした作品 ● 平和な未来で叶えたい夢 = 小学4～6年生 ● 平和都市宣言 = 中学生 他 画材は自由。4つ切り画用紙を使用 申 6/21(金)までに、郵送または持参で地域活動推進課(総合庁舎3階 25・6012)

定期イベント

※開催しない日もあり

お楽しみ会(月曜日11:00から)

わんぱくキッズ(金曜日16:00から)

イベントの詳細は 22 に掲載

※イベント日程は変更になることがあります。

詳 もりもりパーク

(1の8 フィール旭川6階 26・0760)



今月の子育て健康相談

予約制

内 身体測定、健康・栄養・歯科相談など(当日の朝、検温してきてください) 対 0歳～未就学児 他 詳細は問い合わせを。中止・延期情報は市 22 に掲載。駐車料金は無料 詳 wa k a ・ b a (1の8 ツルハ 旭川中央ビル2階 26・2395)

離婚後に子どもを養育する予定のある親等向け自立準備相談会

予約制

内 離婚前に知っておくべき情報や離婚の課題整理 日 開催日時は応相談(5月下旬～6月中旬)、複数回実施(1人60分) 所 ときわ市民ホール(5の4) 対 離婚を考えている方 定 1回あたり2人 申 母子家庭等就業・自立支援センター 21・7181

特認校(旭川第5小・桜岡中学校)の学校公開日

特認校とは、片道60分以内で通学ができる等の条件を満たしていれば、通学区域外からの入学者も受け入れる、市教育委員会が定めた学校です。ぜひ、授業参観・学校見学にお越しください。

日 6/14(金)13:30～14:20

所 申 参加希望は6/7(金)までに旭川第5小・桜岡中学校(東旭川町東桜岡 36・3441)に電話

公民館 講座カレンダー 子ども版

※受付開始時間や申込方法、各公民館の電話番号は17ページに掲載



会場	日	講座名	内容・時間など
中央	6/5(水)～12/4(水)、 来年3/5(水)	そうなんだ！ 育児のあれこれ講座 (全8回)	内 ママと赤ちゃん・妊婦の交流や情報交換、相談 日 6月～12月、 来年の3月の第1水曜日10:00～11:30 対 0歳児と保護者、妊婦 定 10組 料 1回100円 申 5/31(金)まで
上雨紛分館	6/8(土)	上雨紛 親子わくわく自然体験	内 芋植え・植樹体験、自然観察 日 9:30～12:30 対 小・中学生と 保護者 定 6組 他 同館集合。現地移動のため要自家用車。弁当持参 申 5/20(月)から神居公民館
東旭川	6/8(土)	おはなし会	内 絵本の読み聞かせ、みんなで遊ぶ 日 11:00～12:00 対 幼児～小学生と保護者
春光台	6/14(金)	あつまれ ～出張ひろばin春光台	内 父の日に向けてお父さんへの手紙づくり 日 10:00～12:00 対 乳幼児と保護者 定 10組 申 5/27(月)から
東光	6/15(土)・ 22(土)	親子で楽しむタッチケア (全2回)	内 ベビーマッサージ 日 10:00～12:00 対 3か月～1歳児と保護者 定 5組(両親そろっての参加可) 料 1組1,000円 申 5/27(月)から
新旭川	6/21(金)	楽しく親子ヨガ	日 10:00～12:00 対 2歳児以下と保護者 定 15組 講 クレル主宰 佐藤留美さん 他 ヨガマットかバスタオル、飲み物持参。動きやすい 服装で 申 5/20(月)～6/19(水)
江丹別	6/22(土)	豆腐作り体験講座	日 10:00～12:00 対 小・中学生と保護者 定 15人 料 1人300円 申 6/7(金)まで
神楽	7/6(土)	木楽輪・こども音楽館 ～銀のすずコンサート	内 音楽物語「ピーターと狼」、ホルン・ピアノ・歌のアンサンブルほか 日 14:00～15:00 対 乳幼児～小学生と保護者 定 80人 申 6/3(月)から

動物園からの手紙

407通目

四季を感じる場所でありたい



4月から旭山動物園の園長となりました田村です。これから坂東統括園長とともに「二人三脚」での体制となります。どうぞよろしくお願いいたします。今後このコーナーは、何名かのスタッフによる持ち回りで書かせていただきます。

さて、この原稿を書いているのは冬期開園が終了し、休園期間となったばかりの時期です。新しい仲間（職員）も入り、慣れない環境で頑張ってくれています。休園期間は何かと慌ただしいです。冬仕様から夏仕様に衣替えするだけでなく、施設のメンテナンスや修繕が目白押しです。飼育スタッフは手書き看板の更新や放飼場のアレンジと、動物の魅力伝えるのに工夫を凝らす時期でもあります。開園間近になるとその慌ただしさがピークを迎え、そのまま一気に年間で最も混雑するゴールデンウィークに突入です。この手紙が皆さんのお手元に届く頃には、山場を越えて少し一段落できるので、入って来た職員が仕事のペースを掴めるのもようやくこの時期からです。

私事ながら、動物園勤務も6年目を迎えました。それまでの勤務場所と違って、動物園に来てからは圧倒的に季節を感じるようになりました。通勤時の車窓から見る景色の

移ろいに心を動かされることも少なくありません。もちろん園内も季節感満載です！春の桜に始まり、新緑の木々、セミの鳴き声、鮮やかな紅葉、初雪の凜とした美しさ、どれもが街中にあるよりもずっと深く感じられます。

たまに動物園に来られると、せっかくだからといろいろな動物を駆け足で見せてしまいがちですが、見る動物をできるだけ絞って、ゆっくりコーヒーでも飲み、その時々季節を感じながら公園のように過ごすのもお勧めです。旭山動物園は、地元の誇れる施設として思っていただけでなく、皆さんに身近な存在でありつづけたいと思っています。

どうぞお気軽に足を運んでください。



春は園内を彩る桜が満開

旭山ピックアップ

Asahiya Zoo pickup



Pick Up!

令和6年度

動物墨画パフォーマンスを開催します



4回目の開催となる今回は、上川管内の高校と高等支援学校から過去最多の9校が参加します。紙に息吹く動物と生徒たちの躍動を、ぜひ園内で感じてください。

日時 6 / 15 (土)・16 (日) 会場 園内野外ステージ

料金 入園料

※雨天時は6 / 22(土)・23(日)に延期する場合があります。

詳細はこちらから



動物園をもっと楽しむ

動物園では他にもイベントいろいろ！園内イベントの詳細は決まり次第、同園HPに掲載



夏期開園日・時間

- 10 / 15 (火)まで
9 : 30 ~ 17 : 15
- 10 / 16 (水) ~ 11 / 3 (日)
9 : 30 ~ 16 : 30



※期間中は無休。いずれも入園は16 : 00まで。最新情報は同園HPなどで確認を

【詳細】旭山動物園
(東旭川町倉沼 ☎36・1104)

夜間・休日の当番医は

北海道救急医療情報案内センター

一般電話からは
フリーダイヤル ☎ **0120・20・8699**

携帯電話からは 📞 **011・221・8699**

安心カードを配布します

緊急時に備え、かかりつけ医療機関名や緊急連絡先などを記入し、冷蔵庫のドアに貼り付けておくカードです。

☑️ 高齢、障害、持病などの理由で配布を希望する方

配布場所 市庁舎の他、長寿社会課（総合庁舎2階）、各支所・出張所、東部まちづくりセンター

（豊岡3の3）、各地域包括支援センター

・いきいきセンター・老人福祉センター、

近文市民ふれあいセンター（近文町15）

☎ 長寿社会課 ☎ 25・6457



このマークが目印

健康

HIV検査・梅毒検査（無料・申込み不要）

☎ 6/7(金)13:30~15:30 所 総合庁舎7階会議室7F

☑️ 検査は匿名。結果は1時間程度で判明

※事前予約も可。

☎ エイズ専用相談電話（保健予防課内 ☎ 26・8120）

胃・肺・大腸がん巡回検診

実施日	受付時間	会場
6/3(月)★	9:00~11:00	永山公民館（永山3の19）
6/14(金)★	9:00~11:00	北星地区センター （旭町2の8）
6/23(日)★	9:00~11:00	総合庁舎
6/25(火)★	9:00~11:00	イオンホール（宮下通7 イオンモール旭川駅前4階）
6/27(木)	9:00~10:00	大黒湯（3の17）

★印の日は国保特定健診・後期高齢者医療健診も受診可。事前に申込みが必要

☑️ 申込み不要。持ち物や検診料等は問い合わせを。大腸がん検診は、当日会場で受付け。後日、便を提出

※旭川がん検診センター（末広東2の6 ☎ 53・7111）でも受診可。希望者は同センターに申込みを。

☎ 健康推進課 ☎ 25・6315

特定健診・後期高齢者医療健診とがん検診のセット型健診

☎ 所 ● 6/3(月)=永山公民館（永山3の19）

● 6/14(金)=北星地区センター（旭町2の8）

● 6/23(日)=総合庁舎

● 6/25(火)=イオンホール（宮下通7 イオンモール旭川駅前4階）

☑️ 協会けんぽ等の他保険の家族（被扶養者）も利用可

☎ 実施日の1週間前までに

旭川がん検診センター ☎ 53・7111

☎ 国民健康保険課 ☎ 25・9841、後期高齢者医療健診は ☎ 25・8536

夜間急病センターの場所・診療時間

市立旭川病院2階 ☎ **25・0297**
（金星町1） 午後10時~午前7時30分



旭川市医師会

介護119番（高齢者総合相談）…………… ☎ 25・9119

心の健康に関する催し

- ①断酒会員による酒害相談 **予約不要**
☎ 6/6(木)13:00~14:30 所 総合庁舎4階
☑️ アルコール依存や飲酒に関してお困りの方とその家族
- ②旭川自死遺族わかちあいの会 **新規のみ予約制**
☎ 6/7(金)13:30~15:00
所 市民文化会館（7の9） ☑️ 自死遺族の方
- ③精神科医師による心の健康に関する相談 **予約制**
☎ 6/19(水) 所 総合庁舎4階
☑️ 精神科・心療内科への通院歴がない方とその家族
☑️ ②③事前に保健師の個別相談あり
☎ ②③健康推進課 ☎ 25・6364
☎ ①健康推進課 ☎ 25・6364

福祉・保険

国民健康保険料の納入通知書

今年度の保険料納入通知書は6月中旬に送付します。郵送で国民健康保険の加入・離脱の手続きを希望する場合は、国民健康保険課まで連絡を。

☎ 国民健康保険課 ☎ 25・6247

入院時の食事代（自己負担額）の改定

6/1(土)から、次のとおり入院する際にかかる食事代の自己負担額が変わります。

（1食あたり）

	現行	6/1~
住民税課税世帯	460円 (260円)	490円 (280円)
住民税非課税世帯	過去12か月以内の入院日数が90日以下	210円 230円
	過去12か月以内の入院日数が91日以上	160円 180円
	所得が一定基準に満たない70歳以上	100円 110円

※（ ）内は、小児慢性特定疾病児童等または指定特定医療を受ける指定難病患者者に該当する場合の金額。

☎ 国民健康保険課 ☎ 25・6247

（旭川市国民健康保険以外の健康保険に加入している方は、加入中の保険者にお問い合わせください。）

後期高齢者医療被保険者は ☎ 25・8536

内容 日時 会場 対象 定員 料金 講師 その他 申込 詳細 HPホームページ 国がない場合は料金・申込不要（入館料が必要な場合あり）。抽選の記載がなければ先着順。国に開始日の記載がないものは、既に受付を開始しています

HPVワクチン日曜接種

子宮頸がんの原因となるHPVの感染を防ぐ、HPVワクチンの日曜接種を実施します。対象者の方はぜひこの機会に接種をご検討ください。



日 5/26(日)9:00~12:00

所 J A北海道厚生連 旭川厚生病院別館（2の24）

対 次の全てに該当する方 ①接種日に旭川市に住居登録がある方 ②平成9年4/2から同25年4/1生まれの女性 ③HPVワクチン接種が完了していない方

定 100人

申 右の申込フォームで受け付け

詳 保健予防課 25・6237



結核健診を受けましょう

初期症状は、風邪の症状に似ています。病状の悪化と感染拡大を防ぐため、次のことに注意しましょう。

- 2週間以上咳が続いたら、医療機関を受診する
- 1年に1回は胸部エックス線検査を受ける
- 規則正しい生活をして抵抗力を高める

健診車による巡回健診

日 9/3(火)まで

対 市内に住んでいる65歳以上の方（来年3/31(月)までに65歳になる方を含む）

他 日程や会場などは、市HPや町内会から配布される「結核健診のお知らせ」などで確認を

詳 保健予防課 25・9848

介護保険料のお知らせ

介護保険は、加入者が負担する保険料と公費を財源に運営しています。保険料や納付方法は下の表のとおりです。

	第1号被保険者	第2号被保険者
該当者	65歳以上	医療保険に加入している40~64歳
保険料	市民税の課税状況（本人と世帯員）と前年の所得などに応じて算出	加入している医療保険ごとの算定方法に基づいて算出。国保加入者は、前年の所得に応じた所得割額と、人数に応じた均等割額、世帯に対する平等割額を合算して算出
納付方法	本人が市に特別徴収（年金からの引き去り）または普通徴収（納付書または口座振替）で納付	医療保険の加入者本人が医療保険料と一緒に納付（被扶養者分を含む）
その他	第2号被保険者は、65歳になった月から第1号被保険者としての保険料と納付方法に切り替え（1日生まれの方は前月分から切り替え）	
詳細	介護保険課 25・5356	国保加入者は国民健康保険課 25・6247、その他の医療保険加入者は、加入している健康保険の保険者

令和6年度 特定健診・後期高齢者医療健診・がん検診のお知らせ

健診を受けることで、体の変化や異常を早期に見つけることができます。通院中の方も健診を受けることができますので、かかりつけ医にご相談ください。

	国民健康保険（国保） 特定健診	後期高齢者医療健診	がん検診				
			胃	肺	大腸	乳	子宮頸がん
対象	35~74歳の国保加入者	75歳以上の後期高齢者医療加入者	40歳以上の方			40歳以上の偶数年齢の女性※1	20歳以上の偶数年齢の女性※1
自己負担	500円 前年度 市民税非課税世帯の方 = 無料	無料	旭川市国保加入者				
			300円	200円 + 喀痰検査 200円	300円	300円	300円 +HPV検査※2 300円
			旭川市国保以外の医療保険加入者				
			500円	200円 + 喀痰検査 300円	600円	40歳代=900円 50歳以上 =700円	700円 +HPV検査※2 500円
			市民税非課税世帯の方=無料（手続きが必要） 70歳以上の方、生活保護世帯の方=無料（手続き不要）				
受診場所	各医療機関（市内約110か所）		各医療機関、地区巡回検診車 （検診の種類によって、受診できる医療機関が異なります）				
受診券	あり（黄色）	あり（白色A4判）	なし				
実施期間	来々年3/31(月)まで						
問い合わせ先	国民健康保険課 25・9841	国民健康保険課 25・8536	健康推進課 25・6315				

健診（検診）の日程等は変更になる場合があります。医療機関で実施する個別健診については、直接、各医療機関にお問い合わせください。詳細は、市HP等でお知らせします。

※1 = 今年4/1時点。 ※2 = HPV検査は20~40歳代の希望者のみ。



博物館

神楽3の7回69・2004

申込みは、受付開始日の9:00から電話で受け

博物館連続講座「アイヌ語・アイヌ文学を学ぶ」

内 アイヌの言語や文化を学ぶ連続講座(全10回) 日 6月~11月の第2・4金曜日(8月は第2金曜日、9月は第4金曜日のみ) 14:00~16:00 対大人 定20人
講 北海学園大学非常勤講師 高橋靖以さん 申 5/31(金)から

図書館

アフタヌーンシネマ「スワンソング」

内 親友に「最期のメイク」をするための旅。ハートフルな感動作 日 5/26(日)15:00~17:00
定50人 詳中央図書館(常磐公園回22・4174)

大人のための絵本読み語り

内 絵本サークル「まほうのて」による読み語り
日 6/①6(木)・②12(水)11:00~12:00
詳①中央図書館(常磐公園回22・4174) ②神楽図書館(神楽3の6回61・6711)

ミニギャラリー「ヘリコプターのふしぎ」原画展

内 旭川出身でイラストレーターの本山瑞樹さんの作品を展示、紹介 日 6/1(土)~7/30(火)
詳中央図書館(常磐公園回22・4174)

井上靖記念館

春光5の7回51・1188

企画展「井上靖の見た旭川」

内 明治40年、昭和30年、平成2年、井上靖が見たそれぞれの年の旭川の姿を井上靖の文章、写真等で紹介
日 6/8(土)~12/8(日) 所 井上靖記念館展示室
料 同館観覧料

週末朗読会

内 井上靖の小説『狼災記』の朗読会
日 6/9(日)13:30~14:30 定20人
講 井上靖ナナカマドの会会員 申 電話で同館

第13回井上靖記念館エッセーコンクール作品募集

内 「遊」をテーマにしたエッセー作品を募集 対 中学~高校生、または同年齢の方 他 最優秀賞には図書カード3万円他を贈呈 申 原稿用紙に、中学生の部は1,200~1,600字、高校生の部は1,600~2,000字で記入し、9/12(木)までに郵送(必着)か持参で同館。詳細は同館HPに記載

その他

あさひかわオープンカレッジ「地域包括ケアシステムと旭川医科大学看護学科『地域包括ケア論』の活動~住み慣れた土地で暮らし続けるために」

日 6/7(金)14:00~16:00 所 シニア大学(1の8フィールド旭川7階) 料 500円(学生・生徒は無料)
講 旭川医科大学教授 升田由美子さん
申 旭川ウェルビーイング・コンソーシアム回26・0338

科学館(サイパル)

宮前1の3回31・3186

申込みは、受付開始日の9:00から科学館HP
または9:30から来館で受け



新展示

「10TOWN」で未来を体感しよう

10年後の旭川の街をモデルにして、未来のわたしたちが、新しい技術を活用し、どのように暮らし、仕事をしているのかがわかる展示です。



10SCOPE

AR技術を使って、未来の街で暮らすキャラクターからどのような仕事をして、未来の技術がその仕事でどのように活かされているかを学ぶことができます。

10LABO

未来の技術(生成AIとの会話、ドローンの自動運行、分身ロボットの「OriHime」とのコミュニケーション)を体験できます。

10MESSAGE

未来の自分たちへの伝言板。希望やメッセージを付箋に自由に書いてください。

4月より展示中(科学館の常設展示室観覧時間は9:30~17:00) 所 科学館常設展示室

6月のプラネタリウム

内 日 ● 幼児番組「やまねこのかくれんぼ」=11:00から、14:00から ● 一般番組「惑星旅行」=13:00から、16:00から ● ドームシアター「アジアンヒーリング」=15:00から
定 各回170人 料 プラネタリウム観覧料

サタデーサイエンスショー

内 毎週土曜日にサイエンスショーを実施。テーマは「空気の実験」
日 13:30から、15:30から 料 常設展示室観覧料

天体を見る会「春の星と月の観測」

内 プラネタリウムで当日の星空を解説後、天文台の大きな望遠鏡で天体観望会 ※曇雨天は解説のみ。
日 6/15(土)19:30~21:00 定50人(抽選)
他 中学生以下は保護者同伴 申 5/16(木)~6/5(水)

トンボ池の観察

内 科学館の野外自然観察空間、トンボ池の生きものを観察
日 6/23(日)14:00~15:30 対 小学生と保護者
定 10組(抽選) 料 1人100円 申 6/1(土)~6/15(土)

たいけんラボ「親子ではじめる3Dプリンター」

内 オリジナルのネームタグ作り
日 6/15(土)、22(土)13:30~14:30、15:30~16:30 対 小学生と保護者
定 各回3組(抽選) 料 1組100円 申 5/31(金)まで

内容 日時 会場 対象 定員 料金 講師 他 その他 申込 詳細 ホームページ 料金が無い場合は料金・申込不要（入館料が必要な場合あり）。抽選の記載がなければ先着順。に開始日の記載がないものは、既に受付を開始しています



- 中央公民館… 31・5218
- 江丹別公民館 73・2230
- 愛宕公民館… 32・3422
- 永山公民館… 48・1659
- 東鷹栖公民館 57・2622
- 東光公民館… 35・1708
- 東旭川公民館 36・1017
- 神居公民館… 61・2575
- 西神楽公民館 75・3112
- 神楽公民館… 61・6194
- 北星公民館… 52・5545
- 春光台公民館 53・5620
- 末広公民館… 53・4311
- 新旭川公民館 23・9299
- シニア大学… 25・0022

申込みは、受付開始日の8：45から各公民館に電話か来館で受け付け（シニア大学はカレンダーのとおり）

会場	日	講座名	内容・時間など
東光	5/21(火)・6/18(火)	東光南地区 ふれあいサロン	外出が苦手な方の交流の場 13：00～15：00 東光地域にお住まいの方
	5/25(土)	スマートフォンで綺麗な写真を撮ろう！	スマホカメラの機能と操作方法を学ぶ 10：00～12：00 初心者 定15人 料500円 他スマホ持参 申5/15(水)から
東鷹栖	5/23(木)	百寿大学公開講座	ごみの減量化・資源化を学ぶ 10：00～12：00 定10人 申5/20(月)から
	6/14(金)	高齢者の権利を守るために～消費者被害とは	13：00～15：00 定20人 申5/20(月)から末広・東鷹栖地域包括支援センター 76・5065
	6/20(木)	初めてのスマホ体験	13：30～15：30 スマホ未経験者・初心者 定10人 講ソフトバンク スマホアドバイザー 他使用するスマホを貸出し 申5/20(月)から
	6/21(金)	自分らしく生活するための秘訣	自立支援や介護保険利用の流れを学ぶ 13：00～15：00 定20人 申5/20(月)から末広・東鷹栖地域包括支援センター 76・5065
西神楽	5/25(土)	終活・相続講座 葬儀のプロから学ぶ終活	10：00～12：00 定78人 料300円 申随時
	6/12(水)	公開市民講座 童謡の良さで創る歌達	歌創りの話と弾き語り 10：00～12：00 定78人 講音楽家 大村紫乃さん 申随時
シニア	6/1(土)	思いやりを伝えるマナー講座	13：00～15：00 定30人 講まごころ接遇アドバイザー 素野香織さん 申5/21(火)からの10：00～16：00に同大学（土・日曜日、祝日除く）
	6/15(土)	シリーズ国際理解「南アフリカに暮らして」	13：00～15：00 定30人 講元ヨハネスブルグ日本人学校長 山本昇一さん 申5/21(火)からの10：00～16：00に同大学（土・日曜日、祝日除く）
北星	6/3(月)～3/3(月)	地域づくり勉強会（全10回）	高齢者の権利や健康などを学ぶ 月1回13：00～14：00 定30人 申5/29(水)まで北星・旭星地域包括支援センター 46・6500
	6/5(水)～18(火)	サークル公開・体験週間	公民館登録サークルの日頃の活動を見学・体験 各サークルの活動時間 や内容などの詳細は同館まで 申5/22(水)から
	6/13(木)～3/13(木)	まなぶ・つながる“認知症”講座(全10回)	毎月第2木曜日14：00～15：30 定40人 申6/10(月)までに北星・旭星地域包括支援センター 46・6500
	6/27(木)	市民公開講座「カーリンコン体験」	10：00～12：00 定10人 他タオル、飲料持参。動きやすい服装・外靴で 申6/20(木)まで
末広	6/6(木)	姫トレ&ピラティス講座	器具を使用した骨盤矯正や肩こり・腰痛対策のストレッチ 10：00～12：00 定7人 料300円 申5/20(月)から
	6/13(木)	高齢者の権利を守るために～消費者被害とは	悪徳商法の事例紹介ほか 10：00～12：00 定20人 申5/21(火)から
	6/14(金)	初めてのスマホ体験講座	スマホの基本操作 13：30～15：30 定15人 講ソフトバンク スマホアドバイザー 他使用するスマホを貸出し 申5/22(水)から
東旭川	6/11(火)～9/24(火)	市民学級（全7回）	一般教養や健康などの講義、実技演習 10：00～12：00 定20人 料実費 申5/20(月)から
	6/15(土)	ゆかた着付け教室	10：00～12：00 女性（母娘も可） 定10人 申5/20(月)から
永山	6/13(木)	永山百寿大学公開講座「ごみの減量」	ごみの減量化、資源化に関する講演 10：00～12：00 定10人 申5/20(月)から
新旭川	6/14(金)・21(金)・28(金)	筆ペン講座「美文字をマスターしよう」（全3回）	筆ペンを使って美しく書くコツを学ぶ 13：30～15：30 定15人 料1,000円 講日本ペン習字研究会北光支部 東 泉さん 他ボールペン、1.5cm程度のマス目のノート持参 申5/20(月)～6/6(木)
	6/25(火)	身近な食材を使った料理教室	食品ロスを出さない調理方法を実習 10：00～12：00 定8人 料1,000円 講調理師 島田裕一さん 他エプロン、頭巾、手拭きタオル、調理用タオル、大きめのタッパー等容器2個持参 申5/20(月)～6/18(火)
神楽	6/23(日)	木楽輪・夢コンサート「北浦由花里 ピアノコンサートin旭川」	北浦由花里さんによるピアノコンサート 14：00～15：00 定80人 申5/20(月)から

お知らせ

相談窓口

- 日常生活全般……………市民相談センター ☎26・1998
- 消費生活……………消費生活センター ☎22・8228
- ごみ……………グリーンセンター ☎36・2213
- 女性が抱える問題、DV被害
…女性相談室・配偶者暴力相談支援センター ☎25・6418

主な市の庁舎等の所在地

- 総合庁舎 (7の9)
- 第二庁舎 (7の10)
- 第三庁舎 (6の10)
- あにまある (7の10)
- 第三庁舎保健所棟 (7の10)
- 神居支所 (神居2の9) ☎61・2311
- 江丹別支所 (江丹別町中央) ☎73・2001
- 永山支所 (永山3の19) ☎48・1111
- 東旭川支所 (東旭川北1の6) ☎36・1111
- 神楽支所 (神楽3の1) ☎61・6191
- 西神楽支所 (西神楽南2の3) ☎75・3111
- 東鷹栖支所 (東鷹栖4の3) ☎57・2111
- 東部まちづくりセンター (豊岡3の3) ☎33・1110

催し

赤十字関連講習 「着衣水泳体験教室」

凶水難事故から身を守るための着衣水泳を学ぶ
 日 6月11日(火) 午後7時～8時
 所 おびつた(宮前1の3)
 対 小学生3年生以上で、身長10cm以上の方(大人も可)
 定 30人
 申 5月20日(月)～24日(金)に日本赤十字社旭川市地区(福祉保険課内) ☎25・6425)

若者センター体験会

凶 ①ソーセージ作り ②5月26日(日)・27日(月)のいずれか1日
 午前9時30分～午後3時
 ②そば打ち ③6月2日(日) 午前9時30分～午後1時
 定 ①各6人 ②12人
 料 ①1千600円 ②1千300円
 所 申 5月20日(月)午前9時から若者センター(江丹別町中央) ☎73・2409)

手話出前講座

凶 挨拶などの身近な言葉の手話を紹介、聴覚障害者からの講話
 日 要相談
 所 受講団体で用意ください
 対 市内の5人以上の団体
 他 1講座90分または45分
 申 受講希望日の2週間前までに障害福祉課 ☎25・6476、☎29・6404

農産物加工施設の使用抽選会

トマトやシソのジュース加工施設の利用日時を抽選で調整します。
 日 6月1日(土)
 所 利用を希望する次の施設

施設名	電話番号
江丹別若者の郷	73・2409
永山ふれあいセンター	47・8430
東鷹栖農村活性化センター	57・2432
東旭川農村環境改善センター	36・3510
西神楽農業構造改善センター	75・3571
旭正農業構造改善センター	33・6656

対 6人程度の団体
 他 抽選申込期間等は、市HPで確認するか、各施設に問い合わせを。申込みがなかった時間帯は、抽選後に随時受け付け
 詳 各施設

子育て支援員研修(第1期)

凶 ①地域保育コース(保育所や小規模保育事業所等で、保育等を補助するための研修) ②7月8日(月)～11日(木) 午前9時～午後6時
 ※見学実習 ③7月12日(金)～8月2日(金)のうち2日間。
 ②放課後児童コース(放課後児童クラブ等で、放課後児童支援員を補助するための研修) ③7月8日(月)・16日(火)・17日(水) 午前9時～午後6時
 所 子ども総合相談センター(10の11)、総合庁舎

定 ①45人 ②35人
 ※申込み多数の場合は抽選。
 料 ①3千500円 ②2千円
 他 詳細は市HPに掲載
 申 5月10日(金)～31日(金)に子ども育成課(総合庁舎3階) ☎25・9844、市HPにある申込書に記入し、郵送か持参で同課

家庭菜園講習会「夏野菜の栽培初期の管理方法」
 凶 ナス・キュウリ・スイカの整枝実習
 日 6月9日(日)・11日(火) 午前10時～12時 定 各24人(申込み多数の場合は抽選)
 所 申 5月24日(金)までに農業センター(神居町雨紛) ☎61・0211)



旭山公園旭山三浦庭園花巡り観察会と野点

凶 庭園コース ③30分
 ●展望台コース ③90分
 ●旭山周遊コース ③120分
 ●全山周遊コース ③150分
 ※希望のコースを選択。
 日 6月15日(土) 午前9時～12時
 所 旭山公園(東旭川町倉沼) 定 50人
 他 野点清茶会を同時開催
 申 5月15日(火)～6月13日(木)に旭山三浦庭園 ☎36・6811

初心者向け健康運動教室

凶 ダンスフィットネスエクササイズ(全4回) 日 6月3日・10日・17日・7月1日の月曜日 午前10時～11時30分

対 20歳以上の初心者
 定 12人 料 2千円
 所 桑原寿枝さん
 申 5月20日(月)から忠和公園体育館(神居町忠和) ☎69・2345)

彦一先生が教える健康で安全な家庭菜園の土づくり講習会

日 5月30日(木) 午前10時～12時
 定 20人 所 土づくりマイスター 佐藤一彦さん
 所 申 永山ふれあいセンター(永山町14) ☎47・8430)

再利用品を無料提供

凶 自転車などの再利用品の無料提供、拠点回収、ごみ相談(当日は投票のみ。後日抽選)
 日 5月26日(日) 午前9時～※抽選券の配布、投票および展示は午前9時～11時 所 近文リサイクルプラザ(近文町14) 詳 グリーンセンター ☎36・2213

食生活改善推進員養成講座(全11回)

日 7月～10月(9回以上の受講が必要) 所 大会議室C(総合庁舎7階) 定 20人 料 1千2千円 申 6月27日(木)までに健康推進課 ☎23・7816

パークランド嵐山のお知らせ

凶 パークランド嵐山がオープン
 日 5月中旬～10月31日(木) 午前8時～午後7時(9月は午後6

時まで、10月は午後5時まで）
※天候等により変わる場合があります。
施設 パークゴルフ場（72ホール）
（食料、売店、デイキャンプ場（宿泊不可）、冒険広場（特大滑り台等）、ドッグラン（犬1頭300円。利用にはセンターハウス受付で1年以内接種済みの「狂犬病ワクチン」「5種以上の混合ワクチン」予防接種証明書の提示が必要）

パークゴルフ場使用料	
1日券	900円
午後券 (12:00から)	600円
1ラウンド券 (18ホール)	450円
団体料金 (10人以上)	720円
※クラブ・ボールの貸出しは300円	

他デイキャンプ場の利用は、事前に申込みが必要。バーベキュー用コンロ貸出しあり（無料）
パークゴルフ場の団体利用
10人以上で利用を希望する場合は、事前に申込みをしてください。

- 詳パークランド嵐山 63・0044
- パークゴルフペア大会
6月7日(金) 午前8時から
定50組 料1千400円(コース代別途1人720円)
 - 5月15日(水)～6月2日(日)にパークランド嵐山(江丹別町嵐山 63・0044)
 - 7月度パークゴルフ交流大会
7月5日(金) 午前8時から
定100人 料700円(コース代別途720円)

- 所甲 6月7日(金)～30日(日)にパークランド嵐山(江丹別町嵐山 63・0044)
- 親子モルック&パークゴルフ体験会
- 所モルックミニ大会、パークゴルフミニゲーム
6月23日(日) 午前9時～12時
小学生と保護者
定9組 料500円
- 所甲 5月25日(土)～6月8日(土)にパークランド嵐山(江丹別町嵐山 63・0044)

都市公園パークゴルフ場の催し

- 愛犬と一緒に学ぶ犬の「ワンノックシヨップ」
犬のしつけ教室
5月25日(土) 午前9時～10時15分
- 所旭神中央公園(旭神1の4)
定10組 料300円
- 5月21日(木)までにグリーンテックス 57・8552
- パークゴルフ教室
指導者と一緒に実践形式でルールやマナーを学ぶ
6月3日(月)・10日(月) 午後1時から
- 所金星橋パークゴルフ場(東3の8～11)
定20人 料200円
- 5月15日(水)～29日(水)にグリーンテックス 57・8552
- 金星橋パークゴルフ場交流会
6月25日(水) 午前8時から
定50人 料400円(コース代別途240円)

- 所甲 6月1日(土)～15日(土)に料金を添えて同パークゴルフ場(東3の8～11 57・8552)
- 北彩都ガーデンの催し
- 芝生づくりと手入れの講習会 6月8日(土) 午前10時～12時
- 花の植え込み体験 6月15日(土) 午前11時～12時
- ガーデンフェスタ・サマーフェア 6月15日(土)・16日(日)
- 所ガーデンセンター(宮前2の1)
- 定120人 ②40人
- 料1500円
- 北彩都ガーデンガーデナー講習 ③内容等の詳細はガーデンセンターに問い合わせを
5月16日(木)からグリーンテックス 57・0526、②5月21日(火)午前9時からガーデンセンター 74・5966

北邦野草園観察会

- 春の野草観察と散策 5月25日(土) ②初夏の野草観察と散策 6月8日(土)
- いずれも午前9時～11時30分 定各15人
- 他雨具持参
- 所甲 5月17日(金)・②31日(金)から嵐山公園センター(鷹栖町嵐山 55・9779)
- 健康安全運転講座
JAFによる運転基本操作や姿勢確認、理学療法士による運転能力維持に役立つ健康指導が
6月13日(水) 午後1時30分～

- 3時30分 所北北海道ダイハツ販売北彩都店(神楽4の8)
- 普通免許をお持ちのおおむね60歳以上の方 定15人
- 6月5日(水)までに交通防犯課 25・6215
- ASAHIKAWA SPORTS COLLECTION
スケートボード体験会&フリーライド、ダンス体験会、ショーケース、テイルラウオーキングが
6月16日(日) 正午～午後4時 所駅北広場
他定員等の詳細は問い合わせを
6月10日(月)までに左記の申込みフォームで受け付け
詳スポーツ推進課 23・1944

さつまいもオーナー募集!!

- さつまいもの苗植えと収穫体験をしませんか。収穫したさつまいも(10株分)は持ち帰り可能。生育状況によりですが、10株から約7～9kgのさつまいも収穫が期待できます。
- 苗植え 6月9日(日) 午前8時から※雨天延期
●収穫 10月頃
- 所JAあさひかわさつまいも部会体験会場(永山町10)
- 小学生以下は保護者同伴
定50組(1組4人まで。定員を超えた場合は抽選) 料1千500円(苗植え時に会場に持参)
- 5月22日(水)までに市農振課 25・7438



アーチエリー体験会

- 6月16日(日) 午前10時30分～12時、午後1時30分～3時
- 小学生4年生以上(小学生は保護者同伴)
- 定各10人 料500円
- 旭川アーチエリー協会 平間明鑑
他運動ができる服装 所甲 5月15日(水)～6月12日(水)午前9時～午後5時に花咲スポーツ公園(花咲町2 54・4837)
- 緑のセンター講座
庭の雑草対策講座 5月25日(土) ②洋ラン(ミニカタレア)を木片で育てる講習会 5月26日(日) ③コチヨウランの花を来年も咲かすための講座(全3回) 6月8日(土)、7月7日(日)、8月31日(日) いずれも午後1時30分～3時30分
定120人 ②10人 ③16人
料1千400円
- 所甲 5月20日(月)から緑のセンター(神楽岡公園 65・5553)
- 旭川のちの電話 市民公開講座
講演会「動物から学ぶいのちの大切さ」
6月2日(日) 午後1時30分
所大雪クリスタルホール(神楽3の7)
- 定180人 旭山動物園統括園長 坂東 元
旭川のちの電話事務局 25・2143

20・30・40・50・60・70歳の方と妊産婦の方を対象に、歯周病健診を実施しています。詳細は健康推進課 25・6315



附属機関の委員等の募集

旭川市総合戦略検討懇談会

☑旭川市総合戦略の検証・評価に関するの意見聴取^{ほか}
☑18歳以上（6/17現在）で、市の附属機関の委員等に3つ以上就任していない方

募集人員・任期 4人・依頼日から2年間

募集期間 「人口減少時代を見据え、これを克服するまちづくりについての考え」を800字程度で記入し、5/16(木)~6/17(月)に同課

☎政策調整課 25・5358

子ども・子育て審議会の委員

☑子どもや子育てに関する取組みを審議

☑子どもや子育てに関して知識や経験がある18歳以上（8/1現在）で、市の附属機関等の委員に3つ以上就任していない方

募集人員・任期 4人・委嘱日から令和9年7月まで

募集期間 5/20(月)~6/21(金)

☎子育て支援課 25・9128

資料の配布場所 各担当課、市政情報コーナー（総合庁舎1階）、各支所、市^{ほか}

普通救命講習

☑心肺そ生法、AED使用法^{ほか}

☎6月2日(日) 午後1時30分~4時30分

定員30人

他講習後に修了証を交付

所^申5月21日(火)~31日(金)午前9時~午後5時に北消防署(大町3の5 ☎51・8138)

あさひかわ環境フェスタ

☑①パネル展 6月3日(月)~9日(日)

☑②フードドライブ 6月3日(月)~14日(金)

☑③環境に関するイベント 6月8日(土)・9日(日) 午前10時~午後5時

☑④資源物(小型家電・古紙・布など)の回収 6月9日(日)

所①②総合庁舎1階ロビースペース、①③④イオンモール旭川西(緑町23)

☎環境総務課 25・5350

初心者・初級向け硬式テニス・卓球教室(全4回)

☎6月3日~24日の毎週月曜日 午前10時~12時

定員テニス 30人、卓球 20人

☎各教室2千円

所^申5月16日(木)~31日(金)に本人が料金を添えて、道北アークス大雪アリーナ(神楽4の7 ☎61・9952)

募集

平和祈念の千羽鶴

8月9日(金)に行われる長崎原

爆犠牲者慰霊平和祈念式典の会場や、長崎原爆資料館に届ける千羽鶴を募集します。

折った鶴は、羽を閉じた状態で必ず糸などに通して縦につなげてください。50羽を20本作成し、1つにまとめると持ち運びしやすいです。

所^申7月8日(月)までに地域活動推進課(総合庁舎3階 ☎25・6012)に郵送または持参

彫刻美術館のボランティア

☑喫茶と物品販売

所^申土・日曜日、祝日の午前10時30分~午後3時30分に月1回程度活動が可能

☎彫刻美術館 46・6277

新しく習い事をはじめませんか?

水泳・ダンス・ヨガ・卓球など30種類以上ある教室の中から自分に合った教室が選べます。

☎月額1千100円から(別途施設利用料)

他体験の日程、詳細等はお問い合わせを

所^申近文市民ふれあいセンター(近文町15 ☎55・3200)

市内に移住して就職・起業等をした方に対する支援

税・手続き

旭川管内以外の自治体から1月1日以降に市内に移住した方で、市内の事業所に就職、また

は起業等をした方(その他条件あり)

補助金額 単身4万円、世帯10万円

他予算がなくなり次第受付停止。申請書などの詳細は市^{ほか}に掲載

☎地域振興課 25・6212

軽自動車税種別割の口座振替日は5月31日(金)

☐座振替通知書は6月中旬に送付します。

☎納税管理課 25・5917

市税と国民健康保険料の休日納付相談窓口

平日の受付時間内に納付相談することが困難な方に、相談窓口を開設しています。窓口や電話での相談や、納付ができますので、ぜひご利用ください。

☎5月26日(日) 午前9時~午後5時

所^申納税推進課(総合庁舎3階 ☎25・5980)

国民年金の付加保険料を納付しませんか

国民年金保険料の定額(今年度は月額1万6千980円)に、月400円の付加保険料を納めることで、65歳から支給される老齢年金に上乗せして付加年金を受給することができます。付加保険料の納付は申出月から開始します。付加年金の受給年額は「200円×付加保険料納付月数」で、加入できる方は国民

年金の第1号被保険者または任意加入被保険者です。

なお、国民年金基金に加入している方は加入できません。

持ち物 年金手帳(基礎年金番号通知書) またはマイナンバーカード

申請先 市民課(総合庁舎1階)、各支所

☎市民課 25・6306

所得・課税証明書の発行

令和6年度の所得・課税証明書(普通徴収分)を6月10日から発行します。

また、コンビニ交付で発行される所得・課税証明書も、同日から同6年度に切り替わります。

これにより、同5年度の証明書は、コンビニ交付で取得できなくなるのでご注意ください。

☎税制課 25・5604

所得証明書等が必要な方はまず申告を

給与、公的年金等支払報告書が、支払者から市に提出済み・確定申告済みの方を除き、所得証明書等の交付には本人の申告が必要です。未申告の方は申告を。控除対象配偶者や扶養親族の方も同様です。

☎市民課 25・5786

その他

農業使用の注意点

●農業の購入時や使用前に、ラベルに記載してある使用方法を

確認し、正しく使用する

●使用するときは、通学時間帯などを避け、無風または風が弱い日を選び、事前に近隣の方へ連絡する

●定期的な散布を控え、病害虫の発生（予察）状況に応じて使用する

農薬振興課 25・7470、環境指導課 25・6369

点字ブロックの上に障害物を置くのはやめましょう

視覚障害がある方を安全に誘導するため、地面に敷設されている点字ブロックの上に、物を置いたり、自転車やバイクなどを止めたりすると、視覚障害がある方がぶつかって、けがをする危険があります。

また、信号を待つ際は、点字ブロックの上で立ち止まらないように配慮しましょう。

交通安全課 25・6215

歩行者に配慮した運転を

ハイブリッド車や自転車などは走行時の音が小さいため、特に視覚や聴覚に障害がある方は接近に気付かず、思わぬ事故につながる可能性があります。運転者は歩行者の動きに細心の注意を払って、走行してください。

交通安全課 25・6215

附属機関等の会議を傍聴しませんか

附属機関等の会議は、個人情報を取り扱う場合などを除き、どなたでも傍聴できます。

5月31日は「世界禁煙デー」、5月31日～6月6日は「禁煙週間」です。自身と周りの人の健康のため、禁煙にチャレンジしてみませんか。

会議の日程は、市政情報コーナー（総合庁舎1階）や、総合庁舎前掲示板でお知らせする他、市HPに掲載しています。



監査結果報告書（令和5年度No.3）を公表

市の財務に関する事務等を対象に、昨年12月1日～今年3月19日に実施した定期監査等の結果報告書を市政情報コーナー（総合庁舎1階）、市HPで閲覧できます。

監査事務局 25・5376

はかりの定期検査を受けましょう

時間 9:30～15:00

計量法により、取引・証明用として使用している「はかり」は、検査を受けることが義務づけられています。	検査日	検査場所
計量検査所 TEL 20・0360	6/6(木)	東旭川支所（東旭川北1の6）
	6/10(月)・11(火)	愛育センター（春光2の7）
	6/12(水)・13(木)	北星公民館（北門町8）
	6/18(火)	旭川計量機（流通団地2の4）
	6/19(水)	北海道計量検定所旭川支所(永山6の19)
	6/20(木)・26(水)	計量検査所（東5の3）
	6/25(火)	神楽市民交流センター（神楽3の6）

旭川市政における公正な職務の執行の確保等に関する条例の運用状況

昨年10月1日～今年3月31日の同条例の運用状況は次のとおりです。

職員法令遵守について

- 道路交通法違反（4件）
- ・スピード違反30km/h以上40km/h未満11件
- ・自家用車で電柱に衝突後、必要な措置を講じなかった11件
- ・飲食店での飲酒後に自家用車を運転し、酒気帯びで検挙された11件

- ・運転免許停止中の知人に自家用車を提供し同乗した11件
- その他（4件）
- ・自動車運転免許失効中に公用車を運転した11件
- ・職員に対してセクシユアル・ハラスメントを行った13件
- ※うち1件の処分 3月15日付

けで、保健所職員（課長補佐職・事務職員・50歳代）に戒告
人事課 25・9843

「市民参加の取組予定」を5月20日(月)から配布

意見提出手続や附属機関委員の公募など、今年度、市民参加を呼び掛ける予定の施策や、その方法・時期などをまとめた冊子を市政情報コーナー（総合庁舎1階）、各支所、東部まちづくりセンターで配布する他、市HPに掲載します。

女性活躍推進課
TEL 25・9785

スタルヒン球場と旭川ドリームスタジアムをご利用ください

スタルヒン球場（花咲町2）と東光スポーツ公園内の旭川ドリームスタジアム（東光25の8）を、野球の試合で使用する場合に限り、有料で一般開放します。スタルヒン球場は、照明の使用により、夜間も利用できます。

他拡声装置・ナイター照明等の使用は別途料金が必要。小学～高校生の使用は減免あり※詳細は公園緑地協会HPに掲載。

申込受付日の

① 8:30から公園緑地協会（花咲町3 TEL52・1934）、

② 9:00から武道館（東光24の7 TEL31・3510）で受け

※電話受付不可。申込みは1団体につき1人。受付開始時点で複数の申込者がいる場合は、その場で抽選。

開放日 下の表のとおり

①スタルヒン球場の一般開放日				②旭川ドリームスタジアムの一般開放日					
月	時間区分・料金			夜間のみ (18:00～21:00)	申込 受付日	月	時間区分・料金		
	午前	午後	全日				午後	全日	申込 受付日
	●午前＝ 9:00～12:00 [8,850円]	●午後＝ 13:00～17:00 [11,800円]	●全日＝ 9:00～17:00 [23,600円]				●午前＝ 9:00～12:00 [6,270円]	●午後＝ 13:00～17:00 [8,360円]	●全日＝ 9:00～17:00 [16,720円]
6月	4(火)			5(水)・6(木)・13(木)	5/20(月)	6月	3(月)・4(火)・25(火)・26(水)		5/17(金)
7月	—			—	—	7月	2(火)・3(水)・23(火)・24(水)		6/4(火)
8月	27(火)			28(水)・29(木)	7/26(金)	8月	14(水)・15(木)・27(火)・28(水)		7/8(月)
9月	4(水)			5(木)・17(火)・18(水)	8/6(火)	9月	10(火)・11(水)・24(火)・25(水)		8/5(月)
10月	15(火)			16(水)・17(木)	9/6(金)	10月	1(火)・2(水)・19(土)・20(日)		9/3(火)

内容 日時 会場 対象 定員 料金 講師 その他 申込み 詳細 ホームページ 申請がない場合は料金・申込み不要（入館料が必要な場合あり）。抽選の記載がなければ先着順。申請に開始日の記載がないものは、既に受け付けを開始しています

公民館施設を開放		
他靴や用具は持参。催しなどのため開放できない場合あり。詳細は各公民館にお問い合わせを		
公民館名	内容	期間・時間
神楽公民館 神楽3の6 ☎61・6194	囲碁・将棋	毎週月曜日 9:00~12:00
	卓球	毎週日曜日 9:00~12:00
	木楽輪ロビー グランドピアノ	月・火曜日（毎月1回） 9:00~20:00 ※日程は問い合わせを
	木楽輪ロビー 子育て支援の部屋	毎月第3火曜日 11:00~14:00
中央公民館 5の20 ☎31・5218	放課後自習室	毎週金曜日 15:00~17:00 ※夏休み・冬休みは13:00~17:00
	ミニバレー・ スポンジボールテニス	毎週木曜日 9:00~12:00
永山公民館 永山3の19 ☎48・1659	卓球	毎週水・土曜日 9:00~12:00
	バドミントン	毎週土曜日 9:00~12:00
	放課後自習室	毎週月曜日 15:00~17:00 ※大学生ポラン ティアによる学習指導。日程は変更の場合あり
	卓球	毎週土曜日 9:00~17:00
東旭川公民館 東旭川町上兵村 ☎36・1017	卓球	毎週土曜日 9:00~17:00
末広公民館 末広1の2 ☎53・4311	卓球	毎週金曜日 9:00~12:00
江丹別公民館 江丹別町中央 ☎73・2230	多目的ホール開放	毎週火・土曜日 13:00~17:00
東鷹栖公民館 東鷹栖4の3 ☎57・2622	卓球	毎週月・金曜日 13:00~17:00
神居公民館 神居2の9 ☎61・2575	卓球	毎週月曜日 9:00~12:00
北星公民館 北門町8 ☎52・5545	多目的広場開放	毎週金~水曜日 9:00~17:00 毎週木曜日 13:00~17:00
	和室開放	第1・3月曜日 9:00~17:00
新旭川公民館 東3の7 ☎23・9299	学習開放	通年 9:00~20:00 ※当日の空室を開放
	講堂開放	毎週日・金曜日 9:00~21:00
	和室開放	毎週日・金曜日 9:00~21:00
愛宕公民館 豊岡7の9 ☎32・3422	放課後自習室	毎週水曜日 15:30~17:00
	囲碁・将棋	毎週火曜日 13:00~17:00
	卓球	毎週土曜日 9:00~17:00
東光公民館 東光10の3 ☎35・1708	囲碁	毎週日曜日 13:00~17:00
春光台公民館 春光台3の3 ☎53・5620	ショートテニス	毎週火曜日 13:00~17:00 第2・4金曜日 9:00~12:00
	卓球	毎週土曜日 13:00~17:00
	囲碁	毎週土曜日 13:00~17:00
	室内ウォーキング・ポッチャ	毎週火曜日 9:00~12:00
西神楽公民館 西神楽南2の3 ☎75・3112	卓球	毎週金曜日 13:00~17:00

自転車は正しく安全に
 自転車安全利用五則を守って正しく利用しましょう。
 ●車道が原則、左側を通行。歩道は例外、歩行者を優先
 ●交差点では信号と一時停止を守って、安全確認

●夜間はライトを点灯
 ●飲酒運転は禁止
 ●ヘルメットを着用
 また、自転車の通行空間を示す「青色の矢型の表示」の設置を進めています。
交通安全防犯課 ☎25・6215、都市計画課 ☎25・9704

令和5年度包括外部監査の結果
 令和5年度包括外部監査の結果報告書が、3月末に包括外部監査人の前田敬洋さんから市に提出されました。
 今回の監査は、「資産関連台帳、

貸室予約システム、施設使用料等の決定及び市民生活部所管の施設に関する事業の事務の執行について」のテーマで行われ、公有財産に関する台帳の効率的な管理運用、市民生活部所管施設の適正な管理や利用促進等について、指摘や意見がありました。報告書は市政情報コーナー（総合庁舎1階）、市HPで閲覧できます。
監査事務局 ☎25・5376

事業者向け

「あさひかわ食の健康づくり応援の店」の登録店を募集
 対健康に関する情報の提供や、栄養成分を表示している市内の外食料理店[※]が
 登録要件は市HPに掲載
健康推進課 ☎23・7816

事業系ごみの適正な処理を

店舗や事業所、イベント会場等から出るごみは、許可を受けた事業者[※]に依頼するなどして、適正に処理してください。詳細は市HPに掲載しています。
廃棄物政策課 ☎25・6324



市民税・道民税・森林環境税特別徴収の税額決定通知書を送付

5月中旬に、特別徴収税額決定通知書を送付します。給与支払報告書の提出後に、退職によ

り特別徴収ができなくなった従業員がいる場合は、異動届出書を提出してください。

なお、市では給与所得者の給与から、市民税・道民税・森林環境税を天引きする特別徴収を原則としており、給与支払報告書を普通徴収で提出した場合でも、普通徴収理由に該当しなければ、特別徴収とする場合があります。

☎市民税課 25・5786

忘れずに事業所税の申告を

事業所税は、市内の事業所・事務所で行う法人や個人に課税される税金です。該当要件や税率、申告・納付期限等は市民税課（総合庁舎3階）に問い合わせるか、市で確認してください。確認後、市民税課に税額などを申告し、納付してください。

☎市民税課 25・5758

勤労者共済センターのご利用を

市内中小企業の福利厚生の実をサポートします。事業主や

従業員が対象となり、健康増進や余暇活動等の充実に対して助成を行っています。

また、慶弔見舞金の共済給付も利用できます。

☎市内の中小企業 1人につき月額600円

勤労者共済センター

☎23・9997



国・道から

JICA海外協力隊 2024年春募集説明会

☎6月15日(土) 午後2時〜4時
所 ファイル旭川（旭川市国際交流センター7階）
☎ JICA旭川デスク 22・8805

令和6年度自衛官募集案内

☎日本国籍を有し、採用予定月の1日現在、18歳以上33歳未満の方
試験日・会場
6月9日(日)・10日(月)のいずれか1日（翌月以降の試験日程は別途お知らせ）・陸上自衛隊旭川

駐屯地（春光町）
受付期間 随時
☎自衛隊旭川地方協力本部旭川地区隊 55・0100

第2回附幼で遊ぼう

園遊び体験、子育て相談、園紹介
☎6月5日(水) 午前9時30分〜11時
☎未就園の幼児と保護者 定30組
☎5月28日(火)〜6月4日(火)に北海道教育大学附属旭川幼稚園（春光5の2） ☎54・3556 ☎53・4010

大雪カムイミントラホールコンサート

☎5月24日(金) 正午〜午後1時
所 大雪カムイミントラホール（永山6の19）
☎フルートアンサンブル フール

☎上川総合振興局環境生活課 ☎46・5919
自動車税種別割を忘れずに納めましょう

自動車税種別割の納期限は5月31日(金)です。

●納税通知書
納税通知書の発行日は、5月7日(火)です。お手元に届かない場合は、札幌道税事務所自動車税部 ☎011・746・1190までご連絡ください。

●納税方法
納付は身近の金融機関やコンビニをご利用ください。また

「地方税お支払サイト」を利用したキャッシュレス納税も可能です。詳しくは道税☎をご覧ください。

☎上川総合振興局納税課 ☎46・5100

バイクによる事故の防止

バイクシーズンの始まりを迎え利用者が増えてきています。バイクは想像以上に車の運転者から見えづらく、見えていても速度が遅いと錯覚したり、見落とされやすいという特徴があります。

自動車の運転手はこれらの特徴を知るとともに、バイクの運転手は他の車両等から見えるように車間距離を長く保ち、デイライトを点灯するなど目立つように心掛け、年齢や体力を考慮して、心にゆとりを持って運転しましょう。

☎旭川中央警察署 ☎25・0110

乾燥の季節・火の取り扱いに注意

4月から5月にかけては空気が乾燥して林野火災が発生しやすいです。気象台では、空気が乾燥し火災が発生する恐れがあると予想したときには、「乾燥注意報」を発表し、火の取り扱いに注意を呼び掛けています。山に入る場合は、最新の防災気象情報を利用し火の取扱いに十分注意しましょう。

☎旭川地方気象台 ☎32・7102

クイズに答えて プレゼントを当てよう!



ぎんねこの家族団らんセット
(新子焼き3個・ちやっぶ焼き2袋4食)を

☆ 抽選で10人にプレゼント

問題 ○に入る言葉は何でしょう?

ASAHIKAWA DESIGN WEEK 2024のテーマは「OOOO with.」

ヒントは4ページ

応募方法

はがきかファックス、電子メールに、解答・住所・氏名・生年月日・電話番号と広報誌を読んだ感想や取り上げてほしいテーマなどを記入して、5月末日（必着）までに下記の応募先へ。

応募先

〒070-8525
広報広聴課「広報クイズ係」
(住所不要) ☎24・7833
☑kohoquiz@city.asahikawa.lg.jp



*ご意見・ご感想で得た個人情報は、プレゼントの抽選および発送以外に使用しません。

「○○ライブ チケット」で検索して一番上のサイトをクリックしたら、公式サイトではなく転売サイトだったというトラブルにご注意



市のヒグマ対策

近年、市内でヒグマの出没が増え、ヒグマが人の生活圏に侵入するという問題も発生しています。こうした状況に対し、市民の皆さんの安全を守るため、ヒグマの市街地侵入抑制など、市で行っている様々な対策を紹介します。

【詳細】環境総務課☎25・5350

市街地侵入抑制・監視対策

- ヒグマの侵入を抑制するため、美瑛川河川敷に電気柵を設置しています
- 河川敷を移動して市街地に侵入するヒグマの有無を監視するため、美瑛川河川敷を中心に監視ライン（ネットフェンスとセンサーカメラの設置、石灰の散布）を整備しています
- ヒグマが嫌がる見通しの良い空間をつくるため、定期的に河川敷の草刈りを行います



河川敷のヒグマ対策図

●電気柵設置場所 ●ネットフェンス設置場所
※上記地点はセンサーカメラで監視



昨年、ヒグマが美瑛川を移動して市街地に近づきましたが、電気柵により市街地への侵入を防ぎました



電気柵の設置



監視ラインの整備

生息状況の把握

ヒグマの体毛等からDNAを抽出して個体識別を行うなどの調査を進め、生息状況や行動の把握に取り組みます

ヘアトラップに体を擦りつけているヒグマ



郊外の出没対策

ヒグマによる農作物被害の出ている場所に簡易型電気柵を設置するなど、再出没の抑制に努めます

ヒグマと出合わないために

- ☑ ヒグマの出没情報を確認する
- ☑ 野山では音を出し、複数で行動する
- ☑ ふんや足跡を発見したら引き返す
- ☑ 薄暗いときの行動は控える
- ☑ ごみ出しのルールを守り、食べ物や容器のポイ捨てはしない

⚠ 出没情報を確認し注意しましょう



旭川市☎
ヒグマ出没情報



ひぐまマップ
ヒグマ出没地図



野生動物への「餌付け」はやめましょう

野生動物（スズメ・ハト・カラス・キツネなど）に餌を与えること（餌付け）は、野生動物を呼び寄せ、定着させる可能性があり、ひいては近隣住民の迷惑となりますのでやめましょう。



ヒグマの足跡



ヒグマのふん

ヒグマを目撃した、またはふんや足跡などの痕跡を発見した場合は、**すぐに市役所または警察に連絡を！**
平日 8:45~17:15 環境総務課☎25・5350
上記以外 市役所当直☎26・1111

たくさんのご寄附 ありがとうございます！ ございます！

2024年2月・3月

市では、皆様から頂いた寄附金や寄贈品を、市政発展のため様々な事業に活用しています。これからも魅力ある旭川のまちづくりに努めてまいりますので、温かいご支援をお願いします。

各種基金の詳細はこちら



㈱生駒組 様

取締役社長 生駒雅彦 様(中央)、専務執行役員 小田切亮太 様(右)
5,000,000円(上下水道事業)



旭川東ライオンズクラブ 様

創立60周年記念大会大会長 合田光雄 様(左)、チャーターメンバー 畠山五郎 様(右から2番目)・安井克之 様(右)
936,100円(総合体育館ヘトレーニング器具)、490,710円(旭山動物園へ電動アシスト車いす)



特定非営利活動法人旭山動物園くらぶ 様
理事長 森 禎宏 様
3,753,000円(市内小学校から旭山動物園への送迎バスレンタル費用)



㈱UZUZ 様

旭川事業部長 水野 峻 様
1,000,000円
(ICTパーク・企業版ふるさと納税活用事業)



旭川ガスグループ 様

601,700円
(あさひやま“もっと夢”基金)



美浪左官工業(株) 様

181,500円(神居小学校へエゾヤマザクラの苗木5本)



㈱緑建産業 様

352,000円
(新庁舎へ観葉植物3本ほか)



㈱ファラン

(炭火焼き肉金花郎) 様
200,000円(子ども基金)



生活協同組合コープさっぽろ 様

962,434円(交通安全ランドセルカバー)



(公社)旭川公共嘱託 登記土地家屋調査士協会 様

800,000円
(新庁舎の建物表題登記)



吉峰鉄工(株) 様

259,600円(工業技術センターへ膜厚計1台、スポットエアコン1台)

市に対する10万円以上の寄附または寄贈に伴う感謝状贈呈式を行い、報道発表を了承された団体を掲載。
※寄贈は相当額。



株式会社きしだ Studio BACU

世界的コンテンツを技術と情熱で支える、最北の映像クリエイター集団



最先端映像に
かける想いを
動画と記事で



あの名作も!?旭川発のCG映像が人気アニメを彩る!

『名探偵コナン』『すずめの戸締まり』『呪術廻戦』…数々の有名アニメに、旭川の会社が約20年も関わっているのをご存知ですか？

株式会社きしだの映像制作部門Studio BACU (2の13)は、CG(コンピューターグラフィックス)映像制作や撮影などで多くのアニメ作品に携わっています。現代のアニメではさまざまな場面にCGが多用されますが、そんな最先端映像が旭川でも生み出されているのは驚きです。映像制作を統括する松倉大樹さんは「アニメ制作の分業が進む一方、ネットの進歩で地方の不利益が減り、弊社の丁寧な仕事が評価をいただいています」と熱く語ります。

所属するクリエイターの多くは若者。米嶋均社長は「映像制作の学校が少ないこともあり市外での募集が中心ですが、旭川の企業としてももちろん地元採用も考えています」と、地元旭川への思いを語ってくれました。



社員の男女比はほぼ1:1。明るい社風が人を育て、美しい映像を生み出します 米嶋均社長(右)と松倉大樹さん

ASAHIKAWA 100 PRIDE とは?

市制が施行されてから100年超の歴史を持つ旭川市。大正から令和にかけ様々な産業が発展する中で、「旭川発!全国・世界」へ羽ばたいている企業・団体をご紹介します。

旭川市
からの
お知らせ

あした
この街の未来を共に。職員採用試験



消防職員採用試験

大学卒

- 採用予定数 若干名
- 1次試験日 6/8(土)
- 試験場所・科目 勤労者福祉会館(6の4)・書類審査、適性検査(SPI3能力)
- 受付期限 5/27(月)
- 試験案内の配布 各消防署・出張所、各庁舎案内、各支所・公民館、市HP。郵便での請求方法は問い合わせを
- ※受験資格・2次試験以降の日程は試験案内や市HPに掲載。

【詳細】消防本部総務課☎74・3149

旭川市 消防 採用

市職員採用試験

資格職の部

- 職種区分・採用予定数
- ①技術(保健師) = 1人程度
- ②技術(保育士) = 1人程度
- ※採用数は状況により変更の場合あり。
- 1次試験日 7/14(日)
- 試験科目 教養試験、専門試験
- 受付期間 5/20(月)~6/3(月)
- 試験案内の配布 各庁舎案内・支所、市HP。郵便での請求方法は問い合わせを ※受験資格・2次試験以降の日程は試験案内や市HPに掲載。

【詳細】人事課☎25・5445

旭川市 採用



市民の皆さんから寄せられた情報を紹介します

市民の広場

こちらにも
情報を掲載中



市の主催ではありませんので、詳細は直接問い合わせてください。
★印は申込みが必要です。料金の記載がなければ無料、抽選の記載がなければ先着順となります。

「市民の広場」に掲載を希望する方へ

原稿の提出 開催日や、申込期限が掲載月の20日以降のものを掲載します。掲載ルールを確認し、申込書を掲載希望月の前々月1日～末日に提出してください※申込書と掲載ルールは、広報広聴課（総合庁舎6階）で配布。市庁にも掲載。



募集 永彩サークルの会員

楽しく絵を描きませんか！
見学・体験受付中。第2、第4木曜日9：00～12：00。永山公民館。月額2,000円。詳細は問い合わせを。同サークル 太田☎090・3399・7169★

募集 刈払機取扱講習会

6/20(木)9：00～16：30。シルバー人材センター入会希望の60才以上の市民。6/12(木)までに同センター☎51・1600★

催し 困りごとなんでも相談会！

5/25(土)13：30～16：00。1組30分程度。中央公民館。電話で要予約(非通知不可)。北海道社会福祉士会道北地区支部 平田☎090・6440・1974★

催し ユーフォニウムとオーケストラ

コスマ「ユーフォニウム協奏曲」。6/2(日)15：00開演。市民文化会館。一般1,000円、高校生以下無料。旭川フィルハーモニー管弦楽団 坪田☎050・5879・5078

募集 旭山動物園マイスターボランティアにどうぞ

園内のガイドやイベントの手伝いなど自分に合ったボランティア活動を楽しみましょう。体験可。月額2,000円。三浦☎52・9556または同ボランティア☎★

募集 ハガキ絵サークル会員

初心者大歓迎！見学・体験受付中。毎月第1・第3月曜日10：00～12：00。春光台公民館。月額900円。同サークル 富山☎090・1644・0264★

催し プリオソプラス スプリングコンサート

英国式ブラスバンドによるディズニーマドレーほか。5/25(土)18：00開演。大雪クリスタルホール。500円。同事務局 沓澤☎090・5982・6095

催し がんサロン「ハートクロス」ミニ講座

栄養士による講話。6/13(木)13：00～13：30。旭川赤十字病院(曙1の1)。詳細は問い合わせを。同病院☎22・8111

募集 北光剣道スポーツ少年団見学体験大歓迎

毎週水曜日18：30から、土曜日15：00から各2時間。北光小学校(旭町1の16)。中学生以下。月額2,000円。同少年団 谷口☎090・8639・4096★

募集 シェークスピア愛好会の会員

シェークスピアについて英語で語り合しましょう。毎週土曜日13：00～14：00。ロビン英語塾(9の12)。3人。同会 駒木根☎22・7359★

催し 第50回旭川盆栽展

5/25(土)9：00～17：00、5/26(日)9：00～15：00。CoCoDe。旭川盆栽会 戸野塚☎090・6998・4788

催し 第10回永山地区交通安全健康推進学校

交通安全の講話、旭笑長屋による落語会。6/15(土)13：30～15：30。永山住民センター。永山地区交通安全協会 谷口☎090・1380・6204

募集 年金受給者協会の会員

パークゴルフ、旅行会、カラオケなど。年金受給資格者。年会費2,000円。買物等の割引特典有り。同協会 池田☎090・9515・0227★

催し 子育てシェア会！0円マーケットや各種相談

生活保護、発達相談、シェルター、歯の相談、収入相談。5/21(火)10：00～12：00。CoCoDe。子育てで困った際に、誰に相談するか悩んでいる方。小池☎080・5085・4525

催し タマーシュ・ヴァルガ 上杉春雄演奏会

5/31(金)19：00開演。大雪クリスタルホール。一般4,000円、学生・ハートフル2,000円(当日券は各500円増)。同会場、玉光堂で販売。楽の音 若杉☎080・5592・6028

催し シャンソンの夏 松田ひとえと仲間達

6/15(土)14：00～16：00。みんなのカフェ銀座(3の15銀ビル1階)。800円。詳細は問い合わせを。同店 阿部☎090・5221・3297★

募集 女声合唱 旭川コーラムッティ

合唱の経験がなくても大丈夫。一緒に歌いましょう。毎週土曜日10：00～12：00。上川倉庫二号倉庫(宮下通11)。月額2,500円。同サークル 菅原☎090・5076・8081★

催し 社会保険労務士による障害年金無料相談会

5/25(土)10：00～15：00。要予約。おぴった。障害年金支援の会 皆川☎53・8115★

催し 第59回初夏の歌謡・舞踊祭

6/2(日)12：00～16：00。公会堂。1,000円、小学生以下無料。詳細は問い合わせを。旭川手をつなぐ育成会☎37・9010

催し 琴伝流大正琴 北海道大会

東京ブギウギ、イヨマンテの夜ほか。大正琴の音色をお楽しみに。6/18(火)12：30開演。大雪クリスタルホール。琴伝流大正琴旭川大雪会 満月☎47・6173

旭川未来創造ポスト集約結果

市民の皆さんと市政を結ぶ「旭川未来創造ポスト」には、多くのご意見やアイデアが寄せられています。今回は、昨年度寄せられたご意見やアイデアの中から、5つのご意見と回答を紹介します。
※紹介する意見と回答は、誌面の都合により、文章の要約や現状に合わせた語句の修正をしています。

意見 1 大型ゴミの申請をインターネットでもできるようにしてほしい。

回答 現在、粗大ごみの収集をスマートフォンなどから申し込めるようオンライン化を進めており、令和6年中の実現を目指しています。

意見 2 がん患者などへのアピアランス（外見）ケア用ウィッグの費用助成を行い、困っている人の支えになる取組を広げてほしい。

回答 がんの治療などに伴う外見の悩みを抱えている方の外見の変化や心のつらさが軽くなることで、就労などの社会参加を継続し、療養生活の質が向上するよう支援するため、令和6年8月からウィッグや胸部補整具などのアピアランスケア用品購入費用の補助を予定しています。

意見 3 ヘルプマークの普及、啓発を行ってはどうか。

回答 義足を使用している方、内部障害のある方、妊娠初期の方など、外見からは分からない配慮や手助けを必要としている人が、必要な援助を受けやすくすることを目的としたヘルプマークは、障害福祉課、おやこ応援課、健康推進課などで配布している他、市内バス会社にバス車内での啓発ポスターなどの掲示に関する協力をお願いしています。

また、多くの方にヘルプマークの理解を深めていただくため、広報誌やイベント、ホームページなどでの周知をはじめ、報道機関への情報提供や市内高校などへのリーフレットの配布を行っています。

普及・啓発活動の充実に向け、関係団体などと協議しながら検討を進めていきます。



ヘルプマーク

意見 4 高校生や大人が気軽に参加できる陸上教室を開設してほしい。

回答 現在市内では、高校生以上の方向けの陸上教室は行われていませんが、道北陸上競技協会と協議し、開催について協会でご検討していただくこととなりました。開催時期は令和6年度以降になる見通しです。

意見 5 問い合わせに対するAIチャットを導入し、的確な対応、人件費削減につなげてはどうか。

回答 令和5年10月にスマートフォンなどからの問い合わせに人工知能（AI）で自動回答するチャットボットを導入しました。

AIチャットボットは、24時間365日、文字による問い合わせ対応が可能となるほか、AI技術を組み込むことで最適な回答を導き出すことができ、市民の皆さんからの問い合わせに対し、明快な回答が可能となると考えています。



AIチャットボット（市HP）

貴重なご意見ありがとうございました

令和5年度 集約結果

意見総数は862通、990項目です。
主な分野別の項目数は、下のグラフのとおりです。
※グラフの百分率は四捨五入しているため、合計が100.0%にならない場合があります。

●意見の主な分野別項目数

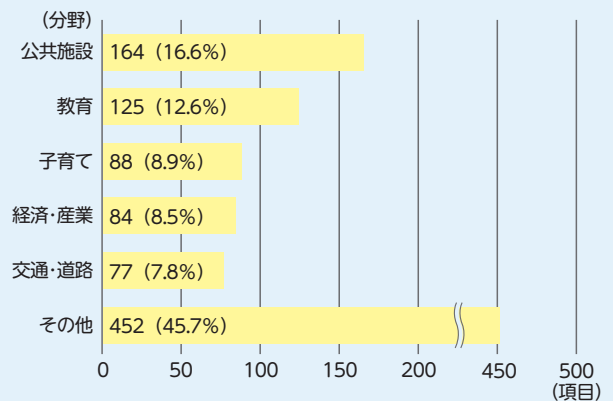

※集約結果は、総合庁舎・第二庁舎・第三庁舎案内、各支所などで配布している他、市HPに掲載しています。

あなたのご意見をお寄せください

まちづくりに関する意見やアイデアをお寄せください。市長が読んで内容を検討し、できることから市政に反映させていただきます。

ご意見は市HPの他、郵送やファックスでも受け付けています。

【詳細】 広報広聴課 ☎25・9100、☎24・7833



ミラポス

(受取人)

旭川市7条通9丁目
旭川市役所

旭川未来創造ポスト 行



差出有効期間
令和7年5月
31日まで

508

旭川中央局
承認

料金受取人払郵便

0708769

折り線

旭川未来創造ポストに意見を提出するにあたっての注意点

- 記入欄に書ききれない場合は、別の紙に記入して同封してください。
- ファックス（24-7833）の場合は、裏面のみ送ってください。
- いただいた情報は個人情報の保護に関する法律に基づき、適正な管理を行います。
- ご提案・ご意見等は、個人が特定されないよう編集した上で公開する場合がありますので、ご了承ください。
- 改善ポストへのご意見には、必要に応じて電話、対面、文書等により広報広聴課もしくは担当部局から回答しますが、以下の場合は原則として対応できません。回答しない場合でも、ご意見は事業の参考とさせていただきます。
 - (1) 市民等（市内に居住、通勤、通学する方）ではない方（市民等であることを明記していない方を含む）から差し出されたもの
 - (2) 回答を希望することを明記していないもの
 - (3) 同一人物が同様の趣旨内容を繰り返して書いたもの
 - (4) 住所、氏名等の記載がないもの

※市役所の業務内容などに関するご質問やお急ぎのお問い合わせについては、担当課に直接、電話や電子メールでご連絡をお願いします。

折り線

専用用紙の作り方

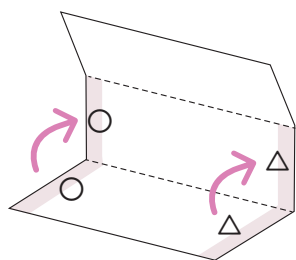

① ○と○、△と△を
貼り合せてください

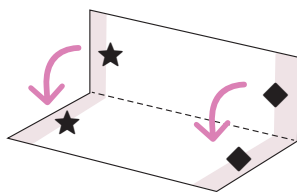

② ★と★、◆と◆を
貼り合せてください

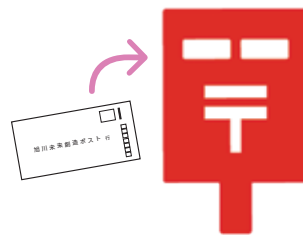

③ 切手を貼らずに、そのまま
ポストに入れてください

【差出有効期間】 令和7年5月31日まで

旭川市
からの
お知らせ

＼JRでお得に旅をしよう！



JR 富良野線・石北線・宗谷線に乗って出かけよう！

対象路線の
切符代を

最大半額助成 (5,000円上限)

普通乗車・特急・指定席券、Sきっぷ、JR利用がパックになった旅行商品などで2人以上の利用の方

受付期限

来年3月31日(月)まで (ただし予算の範囲内となります)

申込み

JR利用前日(土・日曜日、祝日を除く)までに右の申請
フォームから受付けまたは交通空港課へ申請書を提出



申請フォーム



詳細は市庁で
確認を

【詳細】交通空港課 ☎25・9851