

9月・10月の

お知らせ

函は【内容】 回は【日時】 函は【会場】
 函は【対象】 冠は【定員】 函は【料金】
 函は【講師】 他は【その他】 函は【申込】
 函は【詳細】 函は【ホームページ】

体育館等の一般開放日は各施設にお問い合わせを

総合体育館（花咲町5 電54・5411）
 大市民センター体育館（6の14 電23・7785）
 大雪アリーナ（神楽4の7 電61・9952）
 忠和公園体育館（神居町忠和 電69・2345）
 東地区体育センター（豊岡2の5 電31・4545）
 東豊公園体育館（豊岡12の11 電36・7300）

■参加料等の記載がないものは無料ですが、入館料等が必要な場合があります
 ■申込みで抽選等の記載がないものは先着順です
 ■持ち物は申込み時に確認してください

●主な市の庁舎等の所在地
 総合庁舎（6の9）
 第二庁舎（7の10）
 第三庁舎（6の10）
 第三庁舎保健所棟（7の10）
 あにまある（7の10）
 5条庁舎（5の10）

主な施設からのお知らせ

大雪クリスタルホール 神楽3の7 電69・2000

休館日：9/25(月)、10/10(火)・23(月)

行事名	内容	日時	対象・定員	申込・備考
DVDサロンコンサート「音楽の贈り物」	映画「スティング」	10/21(土) 13:30~16:00	50人	9/20(水)から電話で同ホール ☎北海道教育大学准教授 木村貴紀さん

井上靖記念館 春光5の7 電51・1188

休館日：10/2(月)・10(火)・16(月)・23(月)・30(月) ※9/30(土)まで無休

行事名	内容	日時	対象・定員	申込・備考
文学講座	講座「井上靖における、生きることと歴史～短編『生きる』から」	10/7(土) 13:30~15:00	50人	電話で同館 ☎旭川工業高等専門学校教授 石本裕之さん
企画展	井上靖が遺した色紙の展示	10/14(土)~来年1/28(日)	どなたでも	申込み不要 料常設観覧料
日曜午後に朗読を聞く	井上靖ナカマドの会による、井上靖の『狼災記』の朗読	10/15(日) 13:30~14:30	どなたでも	電話で同館 他喫茶コーナーで飲食しながら参加可
映像の世界	井上靖原作の映画「あした来る人」の上映	10/21(土) 13:30~16:00	50人	電話で同館

図書館

休館日：毎週月曜日、祝日（地区図書館のみ）、9/19(火)・29(金)、10/10(火)・31(火)

施設名	行事名	内容	日時	対象・定員	申込・備考
中央図書館 常磐公園 電22・4174	アフタヌーンシネマ「命捧げ候～夢追い坂の決闘」	藩の不正に立ち向かい、故郷を追われた男が宿命の戦いに挑む時代劇	9/24(日) 15:00~17:00	どなたでも	申込み不要
	秋の大人が楽しむおはなし会	旭川おはなしの会による素語りほか	9/27(水) 11:00から	どなたでも	申込み不要
	中村忠雄絵画作品展	新口マン派美術協会会員の中村忠雄さんの多彩な絵画作品の展示	9/30(土)~10/29(日)	どなたでも	申込み不要
	大人のための絵本読み語り	絵本サークル「ののはな」による読み語り	10/5(木) 11:00~12:00	どなたでも	申込み不要
神楽図書館 神楽3の6 電61・6711	リサイクル市	図書館や家庭で使われなくなった本などを無料で提供	10/7(土) 10:00~16:00	どなたでも	申込み不要
	たのしい人形劇	人形劇団「VIVIDえんじえる」による人形劇「本の好きな王様と泥棒」ほか	10/8(日) 10:30~11:30	どなたでも	申込み不要 ☎木楽輪（神楽3の6）
	大人のための絵本読み語り	絵本サークル「ののはな」による読み語り	10/11(水) 11:00~12:00	どなたでも	申込み不要

科学館（サイバル）① 宮前1の3 電31・3186

休館日：10/2(月)・10(火)・16(月)・23(月)・30(月)・31(火) ※9月は9/29(金)を除いて無休

行事名	内容	日時	対象・定員	申込・備考
サイエンス・スタジオ	化石のレプリカ作り、パワーストーンの標本作りほか	9/23(土) 10:00~15:30	150人（未就学児は保護者同伴）	申込み不要
サイエンス・レポート	上川盆地の地質の見所と楽しみ方を学ぶ	9/23(土) 13:30~14:30	高校生以上 54人	申込み不要
天体を見る会	①秋の星と海王星の観測 ②中秋の名月の観測	①9/23(土) 19:30~21:00 ②10/4(水) 19:00~20:30	どなたでも（中学生以下は保護者同伴）	申込み不要。雨・曇天時は解説のみ。 ①19:00~20:00、②18:30~19:30に来館を
星の教室	太陽系以外の地球に似た惑星について解説	9/24(日) 14:00~16:00	小学生以上	申込み不要 ☎旭川天文同好会会長 富樫一憲さん 他入退室自由
シロザケ生態展示会	サケに関するパネル展	9/30(土)~11/12(日)	どなたでも	申込み不要

←次のページへ続く



◎参加料等の記載がないものは無料ですが、入館料が必要な場合があります ◎申込みで抽選などの記載がないものは先着順です
内内容 **日**日時 **所**会場 **対**対象 **定**定員 **料**料金 **講**講師 **他**その他 **申**申込 **詳**詳細 **HP**ホームページを表します

科学館 (サイパル) ② 宮前1の3 電31・3186 休館日: 10/2(月)・10(火)・16(月)・23(月)・30(月)・31(火) ※9月は9/29(金)を除いて無休				
行事名	内容	日時	対象・定員	申込・備考
地学体験学習	アンモナイトの化石のクリーニング	9/30(土) 13:30~16:00	小学3年生以上と保護者 10組	9/20(水)の9:00から電話で同館 料300円
親子天文博士	天体望遠鏡の組み立て・設置・観測	9/30(土) 19:00~20:30	小学生以上と保護者 10組	9/21(木)の9:00から電話で同館
科学技術映像祭 入選作品上映会	RNAから読み解く生命の不思議	10/1(日)・15(日) 10:30から、13:30から	各54人	申し込み不要
ハロウィン特別企画 in プラネタリウム	ハロウィンをテーマとしたパネル展示、プラネタリウム	10/7(土) 17:20~18:30	170人	9/30(土)の9:00から電話で同館 料プラネタリウム観覧料
大人のための 電子工作	アラーム機能付きデジタル時計作り	10/9(月) 10:00~15:00	大人 10人 (抽選)	9/23(土)~28(木)の9:00から電話で同館 料3,000円
ミニマイコンカー 教室 (全2回)	ミニマイコンカーを作り、速さを競う	10/14(土)・15(日) 10:00~16:00	小学4年生~中学生 8人 (小学4年生は保護者同伴)	9/23(土)の9:00から電話で同館
市民木工教室「木馬の製作」 (全2回)	子供用の揺れる木馬作り	10/21(土)・22(日) 10:00~16:00	大人 16人	9/30(土)~10/6(金)の9:00から電話で同館 料3,500円
市民講座 先端科学移動大学	医療やロケット工学などの最新の研究について (全5講座)	11/11(土) 10:00~16:20 (各講座1時間程度)	高校生以上 70人	10/3(火)の9:00から電話で同館。各講座の単独の受講も可 他講座の内容は市HPをご覧になるか問い合わせを
後期親子でチャレンジ! わくわく実験室 (全6回)	身近な不思議をテーマにした実験や工作	A日程=11/11からの隔週土曜日、B日程=11/18からの隔週土曜日 10:00~11:30	小学2・3年生と保護者 各日程20組 (抽選)	10/1(日)~15(日)に同館または市HPにある申込用紙に返信用はがきを添えて、郵送または直接同館 料1組2,000円
後期科学館クラブ	11月上旬~3月中旬 ①星・宇宙 (全5回) =土曜日 19:00~20:00 ②理科 (全10回) =日曜日 10:00~11:30 ③科学工作 (全10回) =土曜日 10:00~11:30 ④パソコン (全10回) =日曜日 10:00~11:30 ⑤実験・電子工作 (全10回) =日曜日 10:00~12:00 ①小学3年生~中学生と保護者 10組 (中学生のみの参加可) ②~④小学4・5年生 16人 ⑤小学6年生~中学生 16人			10/1(日)~15(日)に同館または市HPにある申込用紙に返信用はがきを添えて、郵送または直接同館 料問い合わせを

博物館 神楽3の7 電69・2004 休館日: 10/10(火)・23(月) ※9/30(土)まで無休				
行事名	内容	日時	対象・定員	申込・備考
アイヌ語 地名ツアー	旭川に残るアイヌ語由来の地名をバスで巡る	10/7(土) 9:30~12:00	20人 (小学3年生以下は保護者同伴)	9/20(水)の9:00から電話で同館 料50円
凧を作ろう	凧を作って揚げる	10/7(土) 10:00~12:00	20人 (小学3年生以下は保護者同伴)	9/22(金)の9:00から電話で同館

ASOBI~BA 宮下通14 電25・3211 休館日: 9/25(月)、10/10(火)・23(月)				
行事名	内容	日時	対象・定員	申込・備考
2周年記念ロープクライミング親子体験会	ロープクライミング体験	9/30(土) 13:00~14:30、15:00~16:30	小学生以上と保護者 各回10組	9/20(水)からASOBI~BA
クライミング講習会 (全3回)	認定証取得のための講習	第1回=10/8(日) 11:00から、13:30から 第2回=10/22(日) 11:00から 第3回=10/22(日) 13:30から (各回90分)	高校生以上 9人	10/4(水)までにASOBI~BA
STT 同好会	スリッパ卓球を楽しむ	毎月第2水曜日 19:00~21:00 毎月第4土曜日 13:00~15:00	どなたでも	申し込み不要

※10/7(土)・8(日)・21(土)・22(日) (毎月第1・3土曜日とその翌日曜日) に運動室を一般開放。貸切り不可、種目限定

もりもりパーク 1の8 フィールド旭川6階 電56・0760				
行事名	内容	日時	対象・定員	申込・備考
森のリトミック	音楽に合わせた体遊び	9/20(水)・27(水)、10/11(水)・18(水) 11:00~11:30	0~3歳児と保護者	申し込み不要
森のわんぱくキッズ	ゲーム、集団遊び、ミニ工作、クイズほか	9/21(木)・28(木)、10/5(木)・12(木)・19(木) 16:00~16:30	2~9歳児と保護者	申し込み不要
森のお楽しみ会	手・歌遊び、ミニ工作、絵本・紙芝居・エプロンシアター鑑賞ほか	9/25(月)、10/2(月)・16(月) 11:00~11:30	0~3歳児と保護者	申し込み不要

※各行事に参加するとイベントカードに貼るシールがもらえ、10枚集めるとプレゼントがもらえます

←次のページへ続く

主な施設

催し

子供・子育て

福祉・保険

保健所

環境

募集

税・手続き

その他

インターネットの回線契約のトラブルが増えています。料金が安くなるなど勧誘されても、すぐ判断せずじっくり考えまじょう

児童センター

休館日：毎週日曜日、祝日

施設名	行事名・内容	日時	対象・定員	申込・備考
東光児童センター 東光5の2 ☎32・1473	センターまつり 「緑日、ゲーム大会」	9/30(土) 13:30～15:00	幼児と保護者、 小学生以上	9/20(水)から同センタ ー
北門児童センター 北門町8 ☎52・0765	センターまつり 「お化け屋敷ほか」	10/14(土) 13:30～15:00	幼児と保護者、 小学生以上	9/20(水)～10/13(金) に同センター
春光住民児童センター 春光1の7 ☎53・7992	センターまつり 「ゲームコーナー、工作コーナーほか」	10/21(土) 13:30～15:00	幼児と保護者、 小学生以上	9/25(月)～10/20(金) に同センター
永山児童センター 永山3の19 ☎47・8008	造形スタジオ 「ハロウィン飾り」	10/2(月)～7(土) 随時	幼児と保護者、 小学生以上	申込み不要
神居児童センター 神居5の12 ☎69・2225	センターまつり 「カムカムまつり、お化け屋敷ほか」	10/28(土) 13:30～15:00	幼児と保護者、 小学生以上	10/7(土)～26(木)に同 センター
神楽児童センター 神楽3の6 ☎63・6201	ハロウィンおまつり広場	10/7(土) 13:00～15:30	幼児と保護者、 小学生以上	9/20(水)から同センタ ー

地域子育て支援センター

施設名	行事名・内容	日時	対象・定員	申込・備考
おひさま 春光2の8 鉄道弘済会旭川保育所 ☎51・0637	①赤ちゃん教室 「絵本とふれあい遊びほ か」(全3回) ②子育て相談室 ③人形劇鑑賞	①10/5(木)・12(木)・19 (木) 13:30～14:30 ②10/10(火) 10:00 ～11:30 ③10/24 (火) 10:00～11:00	①7～10か月児と保護 者 12組 ②乳幼児の 保護者 12人 ③乳幼 児と保護者 30組	①9/20(水)から ②9/27(水)か ら ③10/11(水)から 9:00からおひさま ☎③春光住民児童センター(春 光1の7) ☎②託児あり
ほっとほたる 永山町5 永山ほたる保育園 ☎46・4749	①ひのき屋ライブ ②出 張ひろば「とびだせほっ とさん」 ③ほっとハロ ウィンパーティー	①10/11(水) ②10/ 13(金) ③10/25(水) ①16:00～17:00 ②③10:00～11:30	①③乳幼児と保護者 15組 ②乳幼児と保護者	①9/28(水)から ②申込み不要 ③10/12(水)から 14:00～ 16:00にほっとほたる ☎②永山公民館(永山3の19)
こもれび 1の8 フィール旭川6階 ☎56・0763	①手形アート ②ベビーマッサージ 「基本・脚」 ③ハッピーハロウィン	①10/2(月) ②10/3 (火)・4(水)・17(火) ③10 /30(月) 11:00～11:30	①乳幼児と保護者 20 組 ②0・1歳児と保 護者 各回20組 ③乳 幼児と保護者	①③申込み不要 ②随時
によきによき 豊岡3の3 豊岡蘭契保育園 ☎38・6816	①いらっしやいませ! お店やさんごっこ ②乳幼児の歯について ③出張サロン 「体操・手あそびほか」	①10/5(木) ②10/19(木) ③10/20(金) 10:00～11:30	①乳幼児と保護者 24組 ②乳幼児の保護者 16人 ③乳幼児と保護者	①9/22(金)から ②10/6(金)か ら 9:00からによきによき ③申込み不要 ☎③東旭川公民館(東旭川町上 兵村) ☎②託児あり
いずみ 神居9の4 旭川いずみこども園 ☎62・8986	①親子でベビーヨガしま しょ! ②お父さんとけ ん玉遊びをしよう ③助 産師ゆうこ先生と懇談	①10/5(木) ②10/14(土) ③10/17(火) ①③10:00～11:30 ②9:30～12:00	①0～1歳3か月児と 保護者 15組 ②乳幼 児と男性保護者 6組 ③妊娠中の方、乳幼児 の保護者 10人	9/22(金)から 10:00～16:00にいずみ ☎②大人250円、子供200円
ぴよんぴよん 旭神町 旭川あゆみ幼稚園 附属保育園 ☎66・2332	①東豊公園で遊ぼう(雨 天時は上靴持参で室内遊 び) ②ベビーマッサージ ③姫トレ骨盤エクサ サイズ	①10/2(月) ②10/13(金) ③10/19(木) 10:00～11:30	①1～5歳児と保護者 ②0歳児と保護者 20組 ③0・1歳児と保護者 20組	①申込み不要 ②9/29(金)から ③10/5(木)から 9:00からぴ よんぴよん ☎①東豊公園(豊 岡12の11) ☎②300円 ☎①帽子・水筒・タオル持参
ねむのき 宮下通14 「ASOBI～BA」 ☎090・8271・8899	ハロウィンパーティー	10/26(木) 10:30～11:30	1～3歳児と保護者 20組	10/6(金)から ねむのき
ばれっと 神楽3の6 神楽児童センター ☎63・6201	①キッズサロン 「ミニミニ運動会」 ②食育PRキャンペーン ～栄養士からの講話ほか	①10/20(金) 10:00～11:30 ②10/26(木) 10:00～11:30	①乳幼児と保護者 15組 ②乳幼児と保護者	①随時 ②申込み不要 ☎①西神楽農業構造改善センタ ー(西神楽南2の3)
ちゅうりっぷ 北門町8 北門児童センター ☎52・0765	①出張広場 「ハロウィンあそび」 ②乳幼児のための救急講 座 ③カモンベイベー	①10/13(金) ②10/19(木) ③10/23(月) ①②10:00～11:30 ③13:30～14:30	①乳幼児と保護者 ②乳幼児の保護者 15人 ③0歳児と保護者 10組	①申込み不要 ②9/25(月)から ③10/2(月)から ちゅうりっぷ ☎①春光台公民館(春光台3の 3) ②北星公民館(北門町8) ☎②託児あり
こまどりつ～ながれ 東鷹栖4の3 東鷹栖公民館 ☎070・5049・4523	園長先生の子育て談義	10/12(木) 10:30～11:30	乳幼児と保護者 15組	10/3(火)から こまどりつ～ながれ

←次のページへ続く

◎参加料等の記載がないものは無料ですが、入館料が必要な場合があります ◎申込みで抽選などの記載がないものは先着順です
内容 **日時** **会場** **対象** **定員** **料金** **講師** **その他** **申込み** **詳細** **HP** ホームページを表します

旭山動物園 東旭川町倉沼 電話36・1104 11/3(金)まで無休

行事名	内容	日時	対象・定員	申込・備考
旭山動物園児童動物画コンクール展覧会	幼児・児童が描いた絵画入賞作品を展示	9/23(土)~11/3(金)	どなたでも	申込み不要 所 学習ホール
とことん旭山	①動物園裏側探検(きりん舎・かば館編) ②動物園裏側探検(旧総合動物舎・調理棟編)	①10/14(土) ②10/28(土) 11:00から	各20人	各日の3週間前の9:00から電話で同園
三度のメシより旭山	キリン飼育体験	10/21(土) 13:00から	小学生以上 10人(小学3年生以下は保護者同伴)	9/30(土)の9:00から電話で同園
旭山自然観察会・水鳥の生活の場に行ってみよう	永山新川の水鳥たちの生活の場を観察しながら、動物への餌付け問題について考える	10/22(日) 13:30~15:00	小学生以上 20人(中学生以下は保護者同伴)	10/1(日)の9:00から電話で同園。集合場所は問い合わせを
わくわくゲーム大会	3人1組で動物に関するクイズを解きながら園内を回る	11/3(金) 10:00~12:30	30組	10/13(金)の9:00から電話で同園

※夏期開園期間は11/3(金)まで。開園時間は10/15(日)までは9:30~17:15、10/16(月)~11/3(金)は9:30~16:30。入園は16:00まで。詳細は問い合わせを

公民館①

公民館	講座名	内容	日時・備考	対象・定員	申込
神楽公民館 神楽3の6	サークル体験入門	①空手=10/2(月)・子供10人 ②ヨガ=10/10(火)・女性3人 ③書道=10/12(木)・6人 ④社交ダンス=10/13(金)・経験者 ⑤スピーチ=10/14(土)・大人10人 ⑥詩吟用楽器=10/18(水)・大人3人 ⑦運動会=10/19(木)・未就学児と保護者20組 ⑧サケ遡上見学=10/22(日)・25人 ⑨かご編み=10/27(金)・大人20人 ⑩⑤18:30から ②③⑦10:00から ④19:00から ⑥13:00から ⑧⑨9:30から 料⑧⑨200円			9/20(水)から同館 ☎61・6194
	神楽市民交流センターまつり(87団体による発表や展示、体験)	①サークル作品展示・体験、飲み物・ポン菓子サービス、わたあめ作りほか=10/7(土)・8(日) ②呈茶=10/7(土) ③ダンスフェスティバル=10/7(土) ④味噌汁カフェ=10/7(土) ⑤音楽発表=10/7(土) ⑥芸能発表=10/8(日) ⑦そば試食=10/8(日) ⑧ピアノ演奏会=10/8(日) ⑨神楽音頭舞踊=10/8(日)		どなたでも	⑧のみ9/20(水)から同館 ☎61・6194
	はじめての健康運動	①簡単にできる健康体操 ②親子護身術体験	10/8(日) ①9:30~11:00 ②11:00~12:30	どなたでも	申込み不要 ☎61・6194
	神楽市民大学公開講座	①大雪山を世界遺産にほか ②旭川の歴史と産業生成	①10/10(火) ②10/24(火) 10:00~12:00 講①環境アドバイザー 寺島一男さん ②旭川大学教授 江口尚文さん	大人各10人	①10/6(金) ②10/20(金)までに同館 ☎61・6194
中央公民館 5の20	首・肩こり・腰痛予防のエクササイズ	ストレッチ用ポールを使った、簡単なエクササイズ	10/18(水) 10:00~11:30 料300円	15人	9/20(水)から同館 ☎31・5218
	中央公民館地域フォーラム	同館の事業や地域の課題についての意見交換ほか	10/20(金) 13:30~15:00	どなたでも	9/20(水)から同館 ☎31・5218
永山公民館 永山3の19	ぶきっちょ館長の工作チャレンジ	紙でハロウィーンの「かぼちゃあんどん」作り	10/22(日) 10:00~12:00 他単4電池2本、はさみ、カッター、のり持参	小学4年生以上 10人	9/28(木)から同館 ☎48・1659
末広公民館 末広1の2	末広公民館フェスティバル	同館のサークル等の芸能発表や作品展示、抽選会ほか	9/29(金)~10/1(日) 各催しの時間等は問い合わせを	どなたでも	申込み不要 ☎53・4311
	認知症予防に役立つ関わり方	認知症予防に向けた講話や意見交換	10/12(木) 10:00~12:00	30人	9/20(水)から同館 ☎53・4311
	末広公民館地域フォーラム	同館の事業や地域の課題についての意見交換ほか	10/26(木) 10:00~11:30	どなたでも	10/5(木)から同館 ☎53・4311
	足もみ健康講座(全4回)	簡単な足もみの仕組みと方法を学ぶ	11/4(土)・11(土)・18(土)・25(土) 10:00~12:00 料2,500円	大人15人	10/12(木)から同館 ☎53・4311
愛宕公民館 豊岡7の9	愛宕公民館文化祭	同館のサークルや団体の芸能発表・作品展示	10/7(土)・8(日) 各催しの時間等は問い合わせを	どなたでも	申込み不要 ☎32・3422
	自然観察会	神楽岡公園で、草花や野鳥を観察	10/14(土) 9:00~11:00 他 神楽岡公園集合	大人10人	9/26(火)から同館 ☎32・3422
	愛宕公民館地域フォーラム	同館の事業や地域の課題についての意見交換ほか	10/17(火) 13:30~15:00	どなたでも	申込み不要 ☎32・3422

←次のページへ続く

主な施設

催し

子供・子育て

福祉・保険

保健所

環境

募集

税・手続き

その他

旭山動物園 (画36・1104) では、毎週日曜・祝日の午後1時30分から、飼育員が動物たちのエピソードなどを紹介しています

公民館②

公民館	講座名	内容	日時・備考	対象・定員	申込
江丹別公民館 江丹別町中央	嵐山地区の自然観察会	仲秋の野草や野鳥の観察	10/1(日) 9:00~15:30 他総合庁舎集合	20人	9/20(木)から同館 画73・2230
神居公民館 神居2の9	神居百寿大学文化祭	神居百寿大学学生の作品展示	10/10(火) 12:00~14:00 10/11(水) 10:00~14:00	どなたでも	申込み不要 画61・2575
	神居公民館サークル文化祭	社交・フォークダンス、芸能発表、作品展示ほか	10/11(水)~16(月) 各催しの時間等は問い合わせを	どなたでも	申込み不要 画61・2575
	高齢者「いどばたサロン」	家に閉じこもりがちで外出が苦手な方の交流の場	10/23(月) 13:30~15:00 料100円	階段を上れる75歳以上の方	申込み不要 画61・2575
	新そばを味わう！そば打ち体験講座	江丹別産のそば粉を使った、そば打ち体験	10/29(日) 10:00~13:30 料1,500円	10人(抽選)	10/17(火)までに同館 画61・2575
北星公民館 北門町8	地域のプロに学ぶイタリア料理講座	パスタとデザート作り方を学ぶ	11/13(月) 10:30~13:00 料1,500円 講Olivo Olivo代表山本栄二さん	12人(抽選)	10/19(木)までに同館 画61・2575
	そば打ち体験講座(全2回)	Aネットそば打ち研究会から、そば打ちを学ぶ	10/15(日)・22(日) 9:30~13:30 料3,000円	10人	9/20(木)から料金を添えて同館 画52・5545
	北星公民館地域フォーラム	同館の事業や地域の課題についての意見交換ほか	10/24(火) 13:30~15:30	どなたでも	9/22(金)から同館 画52・5545
新旭川公民館 東3の7	からだと環境と家計にやさしい食品を選ぼう	健康的で、家計に優しく環境も守れる食品について考える	10/26(木) 10:00~12:00	20人	10/10(火)から同館 画52・5545
	公民館まつり	同館のサークルや団体の芸能発表・作品展示ほか	9/30(土) 10:00~17:00 10/1(日) 10:00~15:00	どなたでも	申込み不要 画23・9299
東光公民館 東光10の3	東光公民館地域フォーラム	同館の事業や地域の課題についての意見交換ほか	9/28(木) 10:00~12:00	どなたでも	申込み不要 画35・1708
	団塊世代講座	江丹別で、そば打ちを体験	10/14(土) 9:30~14:00 料1,000円 他同館集合	団塊世代の方12人	9/20(木)から同館 画35・1708
	パソコン入門講座(全3回)	ワードの文字入力方法や文書の作成を学ぶ	10/18(水)~20(金) 18:00~22:00 料1,000円	初心者 20人	9/20(木)から同館 画35・1708
西神楽公民館 西神楽南2の3	キッズサロン	キャラクターのり巻き作り	10/6(金) 10:00~11:30	乳幼児と保護者 10組	9/20(木)から同館 画75・3112
	公開市民講座	井上靖の生い立ちと作品の説明・朗読	10/11(水) 10:00~12:00	50人	9/25(月)から同館 画75・3112
	写真講座	常磐公園で撮影指導と解説	10/15(日) 9:00~15:30 料200円 他デジタルカメラ持参、同館集合	20人	9/25(月)から同館 画75・3112
春光台公民館 春光台3の3	公民館文化祭	同館のサークルや団体の活動発表・作品展示ほか	9/29(金)~10/1(日) 各催しの時間等は問い合わせを	どなたでも	申込み不要 画53・5620
	地域フォーラム	同館の事業や運営方法についての意見交換	10/11(水) 18:00~19:00	どなたでも	9/21(木)から同館 画53・5620
	ゆうゆう生活講座	高齢者の脳疾患について	10/19(木) 10:00~12:00	どなたでも	9/21(木)から同館 画53・5620
	子育てひろば・れつつクック	塩パン作り	10/20(金) 10:00~12:00 料1組300円	乳幼児と保護者 12組	9/21(木)から同館 画53・5620
シニア大学 1の8 フィール旭川7階	まちなか講座	①楽しい懐メロの集い ②講座「恐竜物語」	①10/7(土) ②10/21(土) 13:00~15:00 講①アコーディオン奏者 阿部 勉さん ②旭川天文同好会会長 富樫一憲さん 他②道民カレッジ連携講座	①50人 ②小学生以上30人	9/20(木)から10:00~16:00に同大学 画25・0022
	シニア大学院1年公開講座「南極越冬物語」	元南極越冬隊の講師から南極での暮らしなどを学ぶ	10/18(水) 10:30~12:30 講旭川工業高等専門学校教授古崎 睦さん	20人	9/20(木)から10:00~16:00に同大学 画25・0022

公民館子育てサロンなどのご利用を

地域ボランティアの協力により運営している子育てサロン等を、右の公民館で開催。乳幼児と保護者を対象に、子供との遊びや絵本の読み聞かせ、子供や保護者同士の交流、情報交換などを行っています。事前申込みは不要。詳細は各館へ

●春光台公民館=9/25(月)、10/13(金)「ハロウィンあそび」 ●愛宕公民館=9/26(火) ●中央公民館=9/27(水) ●神居公民館=10/3(火) ●東鷹栖公民館(東鷹栖4の3 画57・2622)=10/5(木) ●東旭川公民館(東旭川町上兵村 画36・1017)=10/6(金)「子どもの救急措置」 ●神楽公民館=10/13(金)「子育てサロンの愛称の発表、お絵かき」 ●永山公民館=10/16(月)「ハロウィン」いずれも10:00~12:00 ●末広公民館=10/3(火) 9:30~11:30

催し

生物多様性セミナー

関①講座「特定外来生物・ウチダザリガニ」 9月24日(日) 午後1時～3時 ②講座「ヒグマの生態と行動～被害防止と共存のために」 10月4日(水) 午後6時30分～8時30分
 所 神楽公民館(神楽3の6)
 定 各50人
 申 ①9月22日(金)、②前日までに環境政策課 25・5350

がん患者サロン ひまわりミニセミナー

関 笑いヨガを学ぶ
 日 9月27日(水) 午後1時～2時
 所 市立旭川病院(金星町1)
 関 がん患者とその家族
 申 電話か、住所・氏名・電話番号を記入してファックスで、9月26日(火)までに市立旭川病院がん相談支援センター 24・3181、26・00008

「ほっかいどう学」かえる講座(中継)

関 札幌ラーメン誕生の秘話と未来への飛躍 9月27日(水)
 ● 喜びの地球を産んでいこう！命を見つめるありがとう農法 10月3日(火)
 午後1時30分～3時30分
 所 常磐館(常磐公園)
 申 北海道生涯学習協会 011・204・5780
 詳 社会教育課 25・7190

食事と健康展「あなたの血圧大丈夫ですか！」

関 塩分に関するポスター展示、講話、栄養相談
 日 9月28日(木) 午前10時～12時
 所 市立旭川病院(金星町1)
 詳 市立旭川病院栄養給食科 24・3181

やさしい精神保健講座

関 精神障害者への理解を深めるための講義、交流、施設見学、実習
 日 10月3日～11月21日の毎週火曜日 午後6時30分～8時30分
 所 旭川教育研修センター(6の4) 定 40人 関 1千円
 申 9月28日(木)までに旭川精神衛生協会(健康推進課内) 25・6364

保健師による健康講座 「生活習慣病のはなし」

関 高血圧の予防と付き合い方
 日 10月11日(水)
 午前11時～11時45分
 所 忠和公園体育館(神居町忠和) 定 20人
 申 9月20日(水)から忠和公園体育館 69・2345

あさひかわオープンカレッジ「これからの旭川」

関 9月30日(土) 9月30日(土) 9月30日(土)「アジアの外国語教育」北海道教育大学旭川校教授 石塚博規 10月14日(日)「最後の居場所づくりを考える」旭川大学教授 安藤 均 10月21日(土)「こ

ンピューターの中の立体く作る、取り出す、入り込む」東海大学札幌キャンパス教授 渡辺宏二 午後1時～3時
 所 まちなか市民プラザ(1の8) フィール旭川7階 関 各500円(学生・生徒は無料)
 申 Uプラザ 26・0338
 詳 社会教育課 25・7190

旭川中央警察署による「特殊詐欺被害防止講座」

日 10月12日(木)
 午前10時～11時30分
 所 市民生活館(緑町15)
 申 9月20日(水)から市民生活館 52・8866

北彩都ガーデンの催し

関 北彩都ガーデンのカボチャを使ったパイ作り
 日 10月20日(金)
 午後1時～3時30分
 所 北彩都ガーデン(宮前2の1) 定 10人 関 1千円
 申 9月20日(水)からガーデンセンター 74・5966

若年性認知症の人と共に暮らすまちづくり研修会

関 講演、介護体験発表、認知症サポーター養成講座
 日 10月28日(土) 午後1時～4時
 所 神楽公民館(神楽3の6) 定 80人
 申 10月13日(金)までに介護高齢課 25・5273

講習会「教えて腎移植」

関 専門医からの話、腎移植経験

者の体験談、個別相談
 日 10月22日(日) 午後1時～3時
 所 おびつた(宮前1の3) 定 100人
 詳 市立旭川病院泌尿器科 24・3181

緑の見学会

関 バスで市内の巨老木等を見学
 日 10月6日(金)
 午前9時30分～午後4時
 集合場所 総合庁舎前 定 40人(抽選)
 申 9月27日(水)までに住所・氏名・年齢・電話番号を往復はがきに記入し、旭川市を緑にする会(〒07018525 6の10第三庁舎2階)
 詳 旭川市を緑にする会(公園みどり課内) 25・9705

旭山公園の紅葉・野点・散策会及び桜の植樹

日 10月8日(日)
 午前8時45分～12時
 ※散策会は30分・60分・90分のコースあり。
 所 旭山公園(東旭川町倉沼) 定 30人
 申 9月20日(水)～10月6日(金)に旭山三浦庭園 36・6811

嵐山魅力発見ツアー

関 バスで嵐山地区を巡り、そば打ちまたはジュース作りの体験
 日 10月18日(水)
 午前10時～午後2時30分
 集合場所 総合庁舎前 定 そば打ちとジュース作り 各10人

他参加者に嵐山産の野菜をプレセント
 申10月13日(金)までに地域振興課
 電25・5316

旭山公園植樹会

回10月21日(土) 午前10時〜12時
 ※悪天時は翌日に延期。
 所旭山公園(東旭川町倉沼)

◎様々な記念に植樹をしたい方
 (2〜5人1組) 定60組
 申10月6日(金)(必着) までに参加者全員の住所・氏名・年齢・代表者の電話番号を記入し、はがきがファックスで、旭川市を緑にする会(〒070-1852 56の10 第三庁舎2階 電24・7010)

◎旭川市を緑にする会(公園みどり課内 電25・9705)
フレンドシップパーティー
 留学生や在住外国人の方と、ボウリングやゲームをして交流
 回9月23日(土) 午前10時〜12時
 所ディノスボウル旭川(大雪通5) 定30人 料500円
 申旭川市国際交流委員会(都市交流課内 電25・7491)

ファン・フライデー

◎英会話をしたい方との交流
 回10月〜12月の金曜日
 ●昼の部 第2・4金曜日
 午後1時〜2時
 ●夜の部 第2金曜日
 午後6時30分〜8時30分
 所国際交流センター(1の8
 フィール旭川7階) 定各部30人 料各部1千500円

申9月20日(水)から旭川市国際交流委員会(都市交流課内 電25・7491)

アメリカン・キルト講習会(全5回)

回ソートイング・ケース作り
 回10月14日(土)・28日(土)、11月11日(土)・25日(土)、12月9日(土)
 午前10時30分〜午後0時30分
 所国際交流センター(1の8
 フィール旭川7階)
 料1千500円

申10月6日(金)までに旭川・ブルームントン・ノーマル姉妹都市委員会(都市交流課内 電25・7491)
青年海外協力隊・シニア海外ボランティア募集説明会
 ◎事業説明、隊員・ボランティア体験談、隊員とテレビ電話による交流、TOEIC講座
 回10月15日(日)
 ※時間は問い合わせを。
 所国際交流センター(1の8
 フィール旭川7階) 定30人
 申JICA旭川デスク(都市交流課内 電22・8805)

防火ポスターコンクール入選作品展示会

回10月12日(水)〜18日(水) 午前9時〜午後8時 所イトーヨーカドー旭川店(6の14)
 申市民安心課 電23・1668

旭川市民防犯大会

◎講話、知新小学校の児童による演奏

回10月14日(土) 午後1時
 所市民文化会館(7の9)
 申交通安全防犯課 電25・6215

子育て支援(会員制)をしませんか

子供の預かりや送迎を行う「ファミリーサポートセンター育児型」の提供会員と、「上川中部こども緊急さばねつと」のスタッフ会員を募集します。希望する方は、左記の養成講座を受講してください。
 ◎子育て支援者養成講座(全6回)
 回10月18日(水)〜20日(金)・26日(水)・27日(金)・30日(月)
 所CoCoDe(宮前1の3)
 回20歳以上の方
 申旭川NPOサポートセンター 電74・5380

赤十字関連講習

①健康生活支援講習(短期)
 ◎高齢者の自立に向けた介護
 回10月8日(日)
 午前9時〜午後5時
 所旭川赤十字病院(曙1の1)
 回15歳以上の方
 定20人 料514円
 ②雪上安全法救助員養成講習I
 ◎雪上事故防止と応急手当
 回10月15日(日)
 午前9時〜午後3時
 所旭川赤十字病院(曙1の1)
 回18歳以上の赤十字救急救員資格を有する方
 定10人 料700円
 他ゲレンデでの実技指導は来年1月開催予定の同講習IIで実施

上級救命講習

◎心肺蘇生法、AED使用法
 回10月15日(日)
 午前9時30分〜午後5時30分
 所総合防災センター(東光27の8) 定30人
 他講習後に修了証を交付
 申9月21日(水)から南消防署 電4649

甲種防火管理新規講習

回11月21日(火)・22日(水)
 午前9時〜午後4時
 所東旭川公民館(東旭川町上兵村) ◎市内の事業所等で防火管理業務に携わる方 定80人
 料3千円(テキスト代別途)
 申10月16日(月)〜11月2日(水)に予防指導課 電25・1123

北邦野草園観察会

◎晩秋の野草・紅葉観察と散策
 回10月7日(土) 午前9時〜11時
 集合場所 嵐山公園センター(鷹栖町嵐山)
 定20人 他雨具持参
 申10月5日(木)までに嵐山公園センター 電55・9779

ヨガ・ズンバ無料体験

◎近文市民ふれあいセンター(近文町15) 回18歳以上の方
 他日程の詳細は問い合わせを
 所近文市民ふれあいセンター 電55・3200

10月1日(日)旭川地方合同庁舎(宮前1の3)で法務局休日相談所と遺言・相続についての講座を開催。詳細は旭川地方法務局 電38・1144



若者センター体験会

- 関回①**ソーセージ作り 11月9日(日) 午前9時30分～午後3時
関回②そば打ち 11月1日(日) 午前9時30分～午後1時
関回③ミートソース作り 11月27日(金) 午前9時～午後1時
 所 江丹別若者の郷(江丹別町中央) 定各10人 料①1千500円 ②1千円 ③2千円
関回①②前日までに、**関回③**9月25日(月)の午前9時から若者センター 定各20人 料①1千円 ②400円 ③2400円

初心者向け健康運動教室

- 関回**・ピラティス 11月3日～11月21日の毎週火曜日(全8回)
 ●ヨガ 11月6日～12月8日の毎週金曜日(全10回)
 午前10時～11時30分
 所 忠和公園体育館(神居町忠和) 定各16人 料①3千200円 ②4千円
関回9月20日(水)から忠和公園体育館 定各69・2345

緑のセンター講座

- 関回①**ビオラと秋植え球根の寄せ植え 11月8日(日) 午後1時30分～3時30分 ②初級写真教室(全3回) 11月9日(月)・15日(日)・29日(日) 午前10時～12時
関回③庭木の冬囲い 11月15日(日)・22日(日) 午後1時30分～3時30分 ④雪吊りの基礎 11月22日(日) 午後1時30分～3時30分
 所 緑のセンター(神楽岡公園) ※③の10月22日は常磐公園。
 定各20人 料①1千円

- 他木の実・草の実写真展を10月7日(土)～22日(日)に開催
関回9月20日(水)から緑のセンター 定各65・5553

伊ノ沢市民スキー場 秋の野外体験

- 関回**10月7日(土)
関回・スラックライン、ストラックアウト、空き缶を使った遊び、火起こし体験 午前10時～午後3時 ●バター作り体験 午後1時45分～2時45分
 所 伊ノ沢市民スキー場(神居7の18) 定幼児と保護者、小学生 関バター作り体験 20人 関スポーツ課 定各23・1944

子供・子育て

就学時健康診断を実施

- 関回**10月11日(水)～11月下旬
 関平成30年度に小学校へ入学を予定している、同23年4月2日～同24年4月1日に生まれた方 他対象者がいる家庭には10月2日付けで通知書を送付。10月初旬までに届かない場合は連絡を 関学校保健課 定各25・7806

子育て相談(予約制)

- 関身体測定、育児・栄養・歯科相談(当日の朝、必ず体温を測ってきてください)
関回①10月3日(火) 東地区体育センター(豊岡2の5)
関回②10月16日(月) 第二庁舎3階
関回③10月30日(月) 永山公民館(永山3の19)

- 受付時間 ①午前9時30分～11時 ②午前9時～11時 ③午前9時40分～10時50分
関回0歳～未就学児
関回9月20日(水)の午前8時45分から母子保健課 定各26・2395

母子家庭等就業・自立支援センターの催し

- 関無料法律相談会
 関養育費の取決めや履行確保等に関する相談を弁護士が受け付け 関9月25日(月) 午後1時30分～3時30分(1人30分)
 所とさわ市民ホール(5の4)
 関離婚前の方を含む、ひとり親家庭の父親・母親が
 関セミナー

関講演「養育費・面会交流について考えてみませんか?」

- 関10月7日(土) 午後1時～3時
 所とさわ市民ホール(5の4)
 関ひとり親家庭の父親・母親 定各30人 他いづれも託児あり。申込みが必要
 関いづれも母子家庭等就業・自立支援センター 定各21・7181

こども歯みがき教室

- 関講話、個別歯磨き指導
関回9月26日(火) 午前10時
 所 健康相談室(第二庁舎3階)
 関3歳以下の子と保護者 定各6組
関健康推進課 定各25・6315

離乳食教室(前期)

- 関回**10月2日(月)
 午後1時15分～3時30分

- 所 健康相談室(第二庁舎3階)
関回4～7か月児の保護者 定各40人
関健康指導課 定各23・7816

ぱくぱく!こどもごはん

- 関幼児食等の調理実習、講話
関回10月21日(土)
 午前10時30分～午後1時30分
 所 調理実習室(第二庁舎6階)
関回1歳半～未就学児の保護者 定各30人 料300円
 他 託児あり。申込みが必要
関健康指導課 定各23・7816

こども跳び箱教室

- 関回**9月30日(土)、10月14日(土)
 午前9時30分～10時30分
 所 忠和公園体育館(神居町忠和)
関回4歳～未就学児 定各20人 料各200円
関回9月20日(水)から忠和公園体育館 定各69・2345

カミイの杜公園 体験学習教室(木工)

- 関メッセージボード作り
関回10月22日(日)
 午前9時30分～11時30分
 所 忠和公園体育館(神居町忠和)
 関小学生と保護者 定各10組 料500円
関回9月21日(水)～10月21日(土)にカミイの杜公園 定各63・4045

親子ふれあい運動教室

- 関回**10月23日(月)・26日(木)、11月27日(月)・30日(木)
 午前10時～11時30分
 所 東豊公園体育館(豊岡12の11)

毎月開催している教育委員会会議を傍聴しませんか。日程等は市印に掲載しています。詳細は教育政策課 ☎25・7534

10月の市民健康相談（予約制）

とき	ところ
① 2日(月)	春光台公民館（春光台3の3）
② 3日(火)	豊岡地区センター（豊岡11の3）
4日(水)	
③ 13日(金) 25日(火)	末広地区センター（末広2の4）
④ 5日(木)	神楽岡地区センター（神楽岡12の2）
⑤ 6日(金)	東部住民センター（東光5の2）
⑥ 6日(金)	忠和地区センター（忠和5の5）
10日(火) 26日(木)	北星地区センター（旭町2の8）
⑧ 11日(水)	永山住民センター（永山7の4）
⑨ 11日(水)	北部住民センター（春光5の4）
⑩ 12日(木)	神居住民センター（神居2の17）
⑪ 25日(火)	緑が丘住民センター（緑が丘3の3）
⑫ 26日(木)	永山公民館（永山3の19）
⑬ 27日(金)	おびつた（宮前1の3）
⑭ 30日(月)	第二庁舎3階
⑮ 31日(火)	愛宕公民館（豊岡7の9）
⑯ 31日(火)	神居公民館（神居2の9）

☑ 健診結果の数値の見方、メタボリック症候群等についての説明、健康相談
 ※⑭は歯科相談も実施。
 ☒ 生活習慣病予防等に関する相談を希望する方
 ※来場できない方には、訪問または電話による健康相談も実施。
 ☎ 保健指導課 ☎26・2397

☑ 卓球 ② サウンドテーブルテニス ③ フライングディスク ④ 水泳 ⑤ ポッチャ ⑥ ゴロ卓球バレー（予定）
 ※①～④は個人競技、⑤⑥は団体競技（3人1チーム）。
 ※①②④⑥への出場は1人1種目に限る。
 ☎ 11月5日(日) 午前10時から
 所おびつた（宮前1の3）
 ☑ 各種障害者手帳、または特定疾患医療受給者証をお持ちの方
 ☎ 10月10日(火)までにNPO旭川障害者連絡協議会 ☎31・2226

障害者スポーツ記録大会

☎ 25・6247
 減免等の期間 申請日の属する月の初日から最長3か月
 ☎ 国民健康保険課

☎ 2・3歳児と保護者 ☎各回15組 ☎各回1組100円
 ☎ 9月19日(火)～10月14日(土)に東豊公園体育館 ☎36・7300

子ども外国語クラブ「ハローキッズ」

☎ 10月3日～31日の毎週火曜日午後4時～4時50分
 ☎ 国際文化交流センター（1の8）
 フィール旭川7階
 ☎ 小学生1・2年生 ☎30人
 料1千500円

☎ 9月20日(水)から旭川市国際交流委員会（都市交流課内）☎25・7491

「子供の森づくり」のための記念植樹

☎ 10月7日(出) 午前10時30分～11時30分
 所カミイの杜公園（神居町富沢）
 ☎ 中学生以下と保護者 ☎10組（抽選）

☎ 9月29日(金)までに参加者全員の名前・年齢・代表者の住所・電話番号をはがきに記入し、公園みどり課（〒070-1852 56の10 第三庁舎2階 ☎25・9705）

福祉・保険

介護保険のお知らせ

9月16日～10月2日は「介護保険料「普通徴収」の方の第3期の納期です」

特別な事情で介護保険料を納められない方は、保険料の減額や支払い猶予の制度があります。
 ☎ 介護高齢課 ☎25・5356

特定健診・後期高齢者医療健診とがん検診を併せたセツト型健診

☎ 10月10日(火) ☎ 新旭川地区センター（東6の4）
 ☎ 協会けんぽ等の他保険の家族（被扶養者）も利用可

9月16日～10月2日は 固定資産税第3期の納期です

☎ 実施日の1週間前までに旭川がん検診センター ☎53・7111
 1 ☎ 国民健康保険課 ☎25・984
 1（後期高齢者医療健診は ☎25・8536）

国民健康保険(国保)から

☐ 簡易書留による新しい保険証の送付申込みを受け
 国民健康保険被保険者証の有効期限は10月31日(火)です。新しい保険証は10月20日頃に送付します。今月から、保険証の有効期限は7月31日となります。なお、集合住宅に住んでいる希望者には、簡易書留で送付します。ただし、保険料を滞納していない方に限ります。

☎ 9月25日(月)までに世帯主の住所・氏名・電話番号・保険証の記号番号と「簡易書留希望」と記入し、はがき封書で国民健康

康保険課（〒070-1852 56の9 総合庁舎1階）
 ☐ 所得激減による一部負担金の徴収猶予・減免について
 次のいずれにも当てはまる世帯が対象になります。

- 被保険者が過去1年以内に事業の休廃止、非自発的失業等で収入が著しく減少した
- 申請月の世帯の収入見込みが生活保護基準の1・2倍以内
- 被保険者全員の預貯金総額が生活保護基準の3倍以内
- 過去1年以内にこの制度を利用していない

減免等の期間 申請日の属する月の初日から最長3か月
 ☎ 国民健康保険課 ☎25・6247

場所	時期
①大成市民センター体育館（6の14）	10月20日から毎週金曜日
②北星地区センター（旭町2の8）	10月24日から毎週火曜日
③豊岡地区センター（豊岡11の3）	10月24日から毎週火曜日
④末広東つつじ会館（末広東2の9）	10月24日から毎週火曜日
⑤新旭川地区センター（東6の4）	10月26日から毎週木曜日
⑥東部老人福祉センター（東旭川南1の6）	10月26日から毎週木曜日
⑦末広地区センター（末広2の4）	10月26日から毎週木曜日
⑧あずま会館（永山4の22）	10月26日から毎週木曜日
⑨永山住民センター（永山7の4）	10月26日から毎週木曜日
⑩東地区体育センター（豊岡2の5）	10月27日から毎週金曜日
⑪いきいきセンター神楽（神楽4の8）	10月27日から毎週金曜日
⑫東部住民センター（東光5の2）	10月30日から毎週月曜日
⑬北部住民センター（春光5の4）	10月30日から毎週月曜日
⑭神楽岡地区センター（神楽岡12の2）	11月2日から毎週木曜日
⑮春光台地区センター（春光台3の5）	11月2日から毎週木曜日
⑯サニータウン住民センター（緑が丘東4の2）	11月2日から毎週木曜日
⑰東鷹栖公民館（東鷹栖4の3）	11月7日から毎週火曜日
⑱神居公民館（神居2の9）	11月24日から毎週金曜日

65歳以上の方の筋肉ちよきんクラブ
 介護予防のための運動
 回 左の表のとおり（各16回）
 時間 ①②④⑧⑬⑮⑱ 午後2時～3時30分
 ③⑤⑦⑭⑯⑰⑲ 午前10時～11時30分

障害者水泳教室
 10月4日～25日の毎週水曜日
 午後1時～3時
 所 おびつた（宮前1の3）
 定 各種障害者手帳、または特定疾患医療受給者証をお持ちの方
 定 15人（抽選）
 定 教室の運営ボランティア募集
 定 10人（抽選）
 申 いずれも9月29日（金）までにNPO旭川障害者連絡協議会へ
 31・2226

精神科医師による心の健康に関する相談（予約制）
 10月18日（水） 第二庁舎2階
 精神科・心療内科への通院歴がない方、その家族
 申 健康推進課 25・6364

保健所

精神科医師による心の健康に関する相談（予約制）

10月18日（水） 第二庁舎2階
 精神科・心療内科への通院歴がない方、その家族
 申 健康推進課 25・6364

胃・肺・大腸がん巡回検診
 回 右下の表のとおり
 他 申込み不要。持ち物や検診料等は、問い合わせを
 ※大腸がん検診は当日、会場で

乳がんの休日検診
 回 視触診とマンモグラフィ検査、超音波検査（希望者のみ）
 日 10月15日（日） 午前9時～12時
 所 市立旭川病院（金星町1）
 問 問い合わせを
 申 市立旭川病院健診センター 24・3181

家族のための精神保健福祉講座
 回 精神科医師や当事者等による総合失調症の講話、家族の交流
 日 9月29日（金）、10月6日（金）
 午後1時30分～4時30分
 所 講座室（第三庁舎保健所棟1階）
 定 20人
 申 9月25日（月）までに健康推進課 25・6364

化学物質過敏症にご理解を
 化学物質過敏症は、空気中のわずかな量の化学物質に反応し、頭痛・めまい等が現れる病気です。周りにも化学物質過敏症の人や人工的な香りで具合が悪くなる人がいるかもしれません。人が集まる場所では、香りの強い柔軟剤や整髪料・香水等の使

落ち葉の無料戸別収集
 家庭や公園、街路樹から出た広葉樹の葉が対象です。透明か半透明の袋に入れ、収集を申し

環境

実施日	受付時間	会場
10月4日（水） 5日（木）	午前8時～10時	神楽岡8区町内会館（神楽岡5の4）
10月6日（金） 10日（水）※	午前9時～10時	新旭川地区センター（東6の4）
10月11日（水）	午前9時～10時	西御料地会館（西御料1の2）
10月12日（水）	午前9時～10時	西神楽農業構造改善センター（西神楽南2の3）
10月18日（水）	午前9時～10時	神居中学校（神居4の5）
10月23日（月）	午前7時30分～10時	めばえ会館（東光14の7）
10月24日（火）	午前9時～10時	神居団地集会所（神居5の12）
10月25日（火）	午前8時～10時	南新栄町内会館（東光4の7）
10月26日（水）	午前8時～10時	東光千代田二町内会館（東光8の6）
10月27日（木）	午前8時～10時	東光石山集会所（東光18の6）
10月30日（日）	午前9時～10時	共栄小学校（豊岡2の10）

※印の日は国保特定健診・後期高齢者医療健診も受診可。事前に申込みが必要

受付け。後日、便を提出。
 ※旭川がん検診センター（末広東2の6） 53・7111
 でも受診可。希望者は同センターに申込みを。
 健康推進課 25・6315

用や喫煙を控えるなどご配慮願います。
 化学物質過敏症等についての健康相談を受付け
 健康指導課 26・2397

環境

- 主な施設
- 催し
- 子供・子育て
- 福祉・保険
- 保健所
- 環境
- 募集
- 税・手続き
- その他

野焼きによる罰則は5年以下の懲役もしくは1千万円（法人は3億円）の罰金です。詳細は環境指導課☎25・9123

自衛官を募集

- ①自衛官候補生 ②防衛
 大学校生 ③防衛医科大学
 大学校看護学科学学生 ④防
 衛医科大学校医学科学学生

試験日

- ①10月20日(金)・21日(土)
 のいずれか1日
 ②11月4日(土)・5日(日)
 ③10月14日(土)
 ④10月28日(土)・29日(日)

試験場所

自衛隊旭川駐屯地
 (春光町)
 ☎①10月13日(金)、②～
 ④9月29日(金)までに自衛
 隊旭川地方協力本部募集
 課☎51・6055

**9月24日(日)～10月9日(月)は
 秋の清掃強化期間です**
 道路や公園等の清掃で出たご
 みは分別して地域清掃・ポラン
 ティア清掃ごみ袋に入れて、ご
 みステーションに出してください。
 また、地域清掃・ポランテ
 イア清掃ごみ袋に入れた燃やせ
 ないごみに限り、事前に連絡し

☎36・2213

品目 (Kg 当たり)	回収時期	
	平成29年 1月～12 月回収分	平成30年 1月回収 分から
紙類	4円	3.5円
瓶類	5円	5円
布類		
アルミ缶	3円	3円
スチール 缶		

**再生資源回収促進事業の
 奨励金単価を改正**
 品目 左の表のとおり

込んでください。
 受付期間 9月25日(月)～11月30
 日(土)・日曜、祝日は除く
 収集期間 10月2日(月)から
 ☎36・8841

**段ボール箱を使った
 生ごみ堆肥作り講習会**
 10月11日(水) 午前10時～12時
 第三庁舎保健所棟1階
 定25人
 9月20日(水)からクリーンセン
 ター☎36・2213

☎36・2213

**昨年度のダイオキシン類
 調査結果について**
 大気、河川水質・底質、地下
 水質、土壌を調査した結果、国
 が定めた環境基準の超過はあり
 ませんでした。詳細は市☎に掲
 載しています。
 環境指導課☎25・6369

**家庭ごみ減らそう！
 家庭ごみスリム化セミナー**
 落ち葉から作る腐葉土、最終

た上で廃棄物処分場(☎59・4
 646)に自己搬入できません。
 □ごみのポイ捨て禁止運動
 ①ごみ拾い
 ②9月24日(日) 午前11時から
 ③買物公園、銀座商店街周辺
 集合場所 旭川駅北広場(宮下
 通8)、三番館(3の15)前
 ☎36・2213

募 集

**平成30年度アメリカ姉妹都
 市派遣交換学生を募集**
 姉妹都市である米国のブル
 ミントン・ノーマル両市に、10
 か月間ホームステイし、語学・
 生活文化を学ぶ
 ※学校の許可が必要。
 ①高校生 ②1人 ③旅費の助
 成あり。生活費・学費は無料。
 10月21日(土)午後1時30分から、
 国際交流センター(1の8 フ
 イール旭川7階)で説明会あり
 11月1日(水)～30日(木)に旭川・
 ブルミントン・ノーマル姉妹
 都市委員会(都市交流課内)☎
 25・7491

**し尿収集の申込先が
 変わります**
 し尿収集を行っている旭川浄
 化と神楽清掃が、10月1日から
 合併し、申込先が大雪環境(☎
 75・4141)に変更になりま
 す。なお、小林清掃運輸が収集
 を行っている地区は変更ありま
 せん。
 廃棄物処理課☎25・6356

市立旭川病院の職員を募集
 職種・定員 ①医療事務(リ

ター) ①1人程度
 ②医療事務(一般) ①1人程度
受験資格 左の表のとおり

受験資格	
次の要件をいずれも満たす方	
●診療情報管理士の資格取得者	●学歴及び職務経験について①～④のいずれかを満たし、その職務経験のうち5年以上(うち1年以上は平成26年4月1日以降) 病院常勤職員として医療関係業務の実務経験がある
① 短大卒で職務経験が10年以上ある	② 高校・専門学校卒で職務経験が12年以上ある
●診療情報管理士の資格取得後3年以上医療関係業務経験がある	●昭和48年4月2日以降に生まれた方
●昭和48年4月2日以降に生まれた方	●平成26年4月1日以降)あり、診療情報管理士の資格取得後1年以上医療関係業務経験がある
② 病院常勤職員として医療関係業務経験が3年以上(うち1年以上は平成26年4月1日以降)	

採用予定日 平成30年4月1日
試験日・科目 11月22日(水)・論文試験と個人面接試験
市立旭川病院(金星町1)
受付期限 11月10日(金)
受験申込書の請求先 市立旭川病院経営管理課(〒07018610 金星町1)、総合庁舎・第二庁舎・第三庁舎案内、各支所で配布している他、同病院☎からも入手可。郵便での請求の場合は、封筒の表に「受験申込書請求」と試験職種を朱書きし、1200円切手を貼った宛先明記の返信用封筒(角2封筒)を必ず同封
市立旭川病院経営管理課
 ☎24・3181





動物園からの手紙

[328]

50周年の節目にアムールヒョウが誕生!

夜の動物園も終わりました。今年には特に外国の個人客の姿が目立ち、じわじわとグローバル化しているのを感じます。海外では、SNSでの情報の共有や拡散が進んでいて、テレビやホームページなどの情報より、個人間で交わされる情報に敏感な印象があります。最近、外国人観光客が真っ先に「あざらし館」を目指し、行列ができることがあります。「旭山のアザラシ最高！」みたいなブログなどが、評判と共感を呼んでいるのかもしれない。路線バスにも驚くほど多くの外国人観光客が乗っています。

繁殖です。旭山動物園の象徴的な存在として開園当初からアムールヒョウを飼育していましたが、繁殖には至らず飼育は一時中断。平成元年にビツクとエイラのペアが来園し、同3年に雌のサクラが誕生。日本で初めての繁殖でした。

8月はうれしい出来事がありました。アムールヒョウの

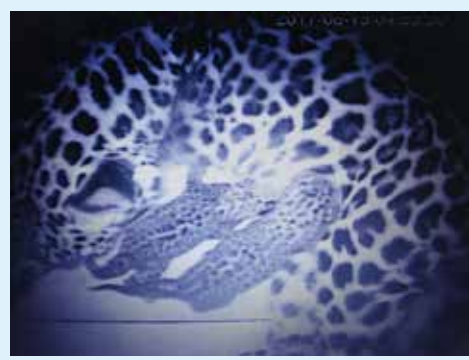

同8年にも雌の「こと」が誕生し、繁殖歴を終えました。ことはアムールヒョウとしては異例に体が小さく、ペアの形成は断念し、旭山で一生を終えました。サクラは神戸市王子動物園で繁殖に成功。サクラの子は広島のア佐動物園で繁殖に成功しました。

その子供が現在の旭山の雄のキンとアテネで、ビツクとエイラのひ孫です。そして同27年に雌のルナがロシアから来園。昨年暮れからアテネとキンが交互にルナとのペアリングを開始しました。キンとアテネは12歳と若くはない年齢でしたが、キンの方がルナに関心が高く、ルナもキンを受け入れるようになりました。そして、本来よりも少し遅く5月の発情期に交尾に至り、8月に2頭の子が誕生。ビツクとエイラの血統をつなぐことができました。

50周年の節目にアムールヒョウが誕生。きつと歴代の園長、飼育員も喜んでくれていてと思います。皆の思いに抱かれて、元気に成長してほしいと願っています。

旭川市スポーツ賞受賞候補者を推薦してください

●スポーツ賞Ⅱ本市のスポーツの普及発展に寄与し、国際大会または全国大会で特に顕著な功績があった個人または団体、その指導者
 ●スポーツ奨励賞Ⅱ全国大会で著しい成績を残し、今後の活躍が期待される個人または団体、その指導者

●スポーツ功労賞Ⅱ長年にわたり本市のスポーツの普及奨励に寄与し、著しい功績があった個人または団体

推薦方法 スポーツ課(〒070-1852 5 6の10 第三庁舎1階)、市HPにある申請書・推薦書に記入し、9月20日(水)10月31日(火)に郵送または直接同課

☎スポーツ課 23・1944

農業功労者を推薦してください

本市の農業の発展や振興に功績のあった農業者や農業生産組織、学識経験者を表彰します。

推薦期限 11月1日(水)

☎農政課 25・7417

まなびピアあさひかわの参加団体を募集

◆学習体験会、講座、作品展示、ステージ発表

回来年 2月10日(土)・11日(日)

※ステージ発表は11日のみ。

☎市民文化会館(7の9)、まちなか市民プラザ(1の8)フ

個人番号（マイナンバー）カードを受け取っていない方は、必要書類を持って交付窓口までお越しください。詳細は市民課☎25・6204

9月1日現在の旭川市の人口

※（ ）内は8月1日現在

住民登録

人口	340,752	(340,959)
男	158,432	(158,520)
女	182,320	(182,439)
世帯数	177,933	(177,948)

外国人住民 ※住民登録の内数

人口	878	(890)
男	468	(468)
女	410	(422)
世帯数	761	(773)

8月中の異動数

転入	657	転出	709
出生	188	死亡	345
その他の増減			2増

交通事故発生状況

※1/1～8/31（ ）内は昨年比

発生件数	451	(52減)
死者数	2	(2減)
傷者数	549	(64減)

子育て支援課より

▶ 今回の特集では、子供の居場所を紹介しました。私も仕事のつながりから、子供食堂に参加し始めたのですが、今では多くの食堂をはしごして歩いています。

▶ それは、子供の笑顔も素敵なのですが、そこに関わる大人の方々が本当に魅力的だからなのです。肩肘張らずに自然体で子供と接していると、誰もがにこやかな表情になります。

▶ 子供を支える輪が市内各地に広がるよう、これからも地域の皆さんと一緒に取り組んでいきたいと思えます。（田村）



国民年金保険料の後納制度

平成30年9月まで、過去5年以内の未納保険料を申込みにより納付することができます。後納制度の利用により、年金の受給資格を得たり、将来受け取る年金額を増やすことができます。

市税と国民健康保険料の夜間・休日納付相談窓口

☎夜間 9月28日(木)、10月12日(木) 午後8時～
 ☎休日 9月24日(日) 午前9時～午後5時
 函納税推進課(総合庁舎2階)
 函納税推進課☎25・5980

税・手続き

イール旭川7階)、イトーヨーカドー旭川店(6の14)
 他複数の催しに申込み可
 旭川市教育課(〒070-0003 6の8 セントラル旭川ビル7階)、各公民館、市にある申込書に記入し、10月20日(金)までに郵送または直接同課
 旭川市教育課☎25・7190

地域会館等についてのお知らせ

- 地域会館等の建設費等を補助
 到来年度中に、町内会等が30万円以上の費用で行う次の工事
- 会館などの新築や増改築、修繕
- 会館に設置する融雪設備の設置や修繕
- 町内会活動のために使用する

北海道社会福祉協議会

☎011・241・3981

保育士就職準備金等貸付制度のご利用を

札幌市を除く道内で、保育士・保育教諭・幼稚園教諭としてこれから働く方に就職準備金等を無利子で貸付けています。
 他 保育所等で2年間引き続き働いた方は返還を免除。詳細は市にも掲載

物置の設置

補助額 費用の3分の1以内(限度額700万円)
 申請方法 事前に市民活動課(総合庁舎4階)に相談の上、10月31日(火)までに所定の用紙を同課へ提出

旭川イベント・コンベンションカレンダーを配布中

9月～来年3月に市内で開催される催しなどの情報を掲載したカレンダー(B2判・数量限定)を、無料で配布しています。
 配布場所 あざテラス(5の7旭川フードテラス2階)、各支所・公民館
 旭川観光コンベンション協会 ☎23・0090

旭川市市民憲章 (昭和35年9月20日制定)

わたくしたちは、旭川市の市民であることに誇りと責任を感じ、この憲章を掲げて、よりよい旭川をつくることに努めましょう。

1. 元気で働き、楽しい家庭をつくりましょう
1. 親切をつくし、あたたかい社会をつくりましょう
1. きまりを守り、明るいまちをつくりましょう
1. 自然を愛し、きれいな都市をつくりましょう
1. 文化を育て、豊かな郷土をつくりましょう

その他