

# エイエステック株式会社

住所	旭川市台場2条3丁目2番1号 台場2 - 3ハイツ 3階
URL	<a href="http://www.as-tecs.co.jp/">http://www.as-tecs.co.jp/</a>
担当	代表取締役 島部雅央
電話	0166-74-7640
E-mail	<a href="mailto:info@as-tecs.co.jp">info@as-tecs.co.jp</a>

## 【技術】

### 1.販売管理パッケージシステム『攻商人』

受注/出荷/売上/請求/売掛/発注/入荷/仕入/精算/買掛/在庫/統計

全ての業務機能を網羅しています。必要な機能だけをチョイスして導入が可能。

もちろん、カスタマイズも承ります。

#### \*オプション

流通系(流通BMS等EOS・在庫ロット-賞味期限管理等)・小売系(パソコンPOS・自動精算機連動)

・その他(ハンディターミナル活用で入荷検品・出荷検品・棚卸業務)

\*クラウド、オンプレミスどちらも対応が可能です。

### 2.クラウド型ホテルPMS『宿守』

必要な機能だけを徹底した使い勝手の向上をした上で安価に提供(月額1.5万円～)。

宿泊施設様の効率アップに寄与します。

### 3.システム請負

弊社パートナー企業との連携で、一定規模のシステム請負開発が可能です。

## 【期待する連携】

- ・攻商人(販売管理システム)と宿守(ホテルPMS)の販売代理店。
- ・販売だけでなく機能追加やバージョンアップを一緒に取り組んでくれるような企業様との出会い。

- ・システム一括請負(ゲームや制御系では無く、あらゆる業種の業務系が得意です)

- ・ニアショアのポイントとなるブリッジSEを含めた体製造りが可能です。

販売管理システム

# 攻商人

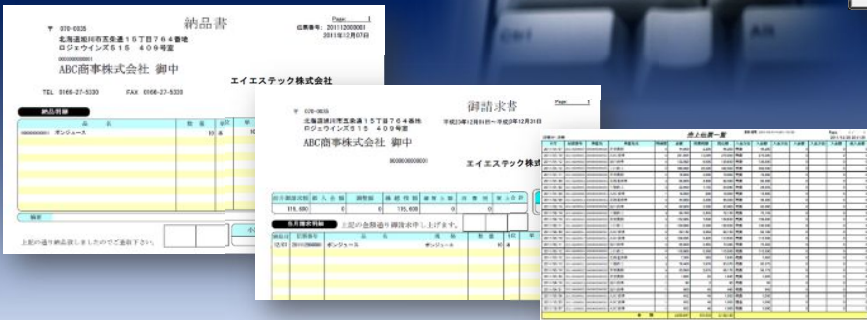
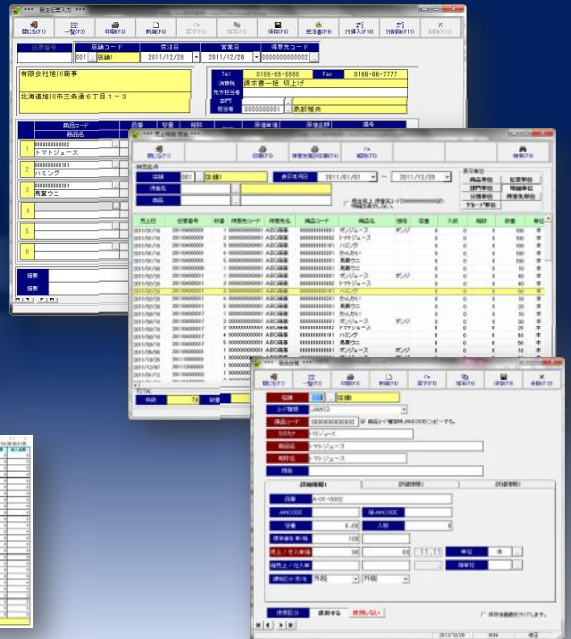

業務機能

小売・卸商様向け販売管理システムの基本機能を完全網羅。受発注～請求精算までの業務に加え、あらゆる業種に対応する在庫・統計システムを標準装備。皆様の企業活動をバックアップします！

受発注業務

受注入力/受注残問い合わせ  
発注入力/発注残問い合わせ他

仕入売上業務

売上伝票入力/売上明細照会  
納品書・売上伝票(指定伝票も対応可\*オ) ヽヨ)  
仕入伝票入力/仕入明細照会

請求精算業務

請求締切処理・請求一覧・請求書(指定請求書も対応可\*オ) ヽヨ)  
買掛締切処理・買掛一覧

出荷指図業務

在庫管理システムとの連動でスムーズな出荷業務を実現！  
在庫引当処理/出荷指図数調整/ピッキングリスト/出荷確定

在庫管理業務

倉庫別の在庫管理が可能！  
在庫振替・移動入/受払/現在在庫表/在庫管理表  
棚卸/棚卸記入表/棚卸実績表/棚卸差異表



その他\*オ) ヽヨ)

モバイル端末向けの在庫照会  
お客様との商談中に在庫確認→顧客満足度アップ！  
発注検討表

EOS通信

JCA手順・流通BMS への対応可能 \*オ) ヽヨ)  
☆対応実績 イオン・トライアル・西條 他

管理/統計資料

正確な実績把握資料はもちろん統計資料も！  
売上日報・売上構成比・商品ABC分析・得意先ABC分析etc

小売店業務

POSとの連動でスムーズな運用を実現！  
パソコンPOS/売上日報/日計表

システム導入実績(業種)  
食品/雑貨卸売業・日配品卸売業  
道路工事業・リフォーム業  
家具製造卸業・薬品卸売業  
油空圧機械販売業・作業用品卸売業  
弁当販売業・食肉卸売業・機械製造業  
フィルム加工業・ライスセンター・JA  
飲食店(POS)・酒店(POS)・雑貨店(POS)  
... その他あらゆる業種に対応!!

システム導入にあたっては、お客様の課題・取組指針等を事前にお聴きした上で、的確なご提案をするように務めております。もちろん、お客様独自の業務システム(画面・帳票)開発も承ります。  
「こんなミスが頻発して困っている」  
「こんな帳票があれば便利だな」等々まずはお気軽にお声がけ下さいませ。

料金情報

攻商人が実装している、必要な機能のみを選択・ご利用ください。

実行環境はお客様のニーズに合わせて、クラウドサーバー型・LAN型・スタンドアロン型からご提案します。  
既存システムからの乗り換えに伴う過去データの移行、既存マスターデータの移行等もご相談下さい！！

■導入モデル料金(卸商様・年商5億円)  
採用機能：EOS(JMS)適先10社・受注～出荷指図(在庫引当/ピッキングリスト)～出荷・売上・請求・売掛  
発注・入荷・仕入・在庫(振替/移動/受払/棚卸)・統計(発注検討/推移表) \*\*既存システムデータ移行(過去5年)  
初期費用 300万円(リース契約で約6万円/月)+クラウドサーバー利用料(月 2万円)

開発・販売元

